



04000771602950008



865

ΕΦΗΜΕΡΙΣ ΤΗΣ ΚΥΒΕΡΝΗΣΕΩΣ

ΤΗΣ ΕΛΛΗΝΙΚΗΣ ΔΗΜΟΚΡΑΤΙΑΣ

ΤΕΥΧΟΣ ΤΕΤΑΡΤΟ

Αρ. Φύλλου 77

16 Φεβρουαρίου 1995

ΠΕΡΙΕΧΟΜΕΝΑ

ΑΝΑΔΑΣΩΣΕΙΣ

ΑΠΟΦΑΣΕΙΣ

- Κήρυξη ως αναδασωτέας δημόσιας (διακατεχόμενης) δασικής έκτασης στη θέση Σατερλί της Κοινότητας Ακαντείου Σαλαμίνας του Ν. Πειραιά. 1
- Κήρυξη ως αναδασωτέας δημόσιας (διακατεχόμενης) δασικής έκτασης στη θέση Α. Ξέρξη Σχιστό του Δήμου Περάματος του Ν. Πειραιά. 2

ΠΟΛΕΟΔΟΜΙΑ

ΑΠΟΦΑΣΕΙΣ

- Τροποποίηση ρυμοτομικού σχεδίου Δ. Πατρέων Ο.Τ. 550 3
- Αλλαγή χρήσης έκτασης εμπίπτουσας στο εκ μεταβολής 2874 κβ' τεμάχιο του αγροκτήματος Πολυκάστρου. 4

ΑΝΑΚΟΙΝΩΣΕΙΣ

- Παρακατάθεση αποζημίωσης για ρυμοτομούμενη ιδιοκτησία των: 1) Ειρήνης χας Θεοδώρου Παπαεμμανουήλ, 2) Ελένης χας Γεωργίου Αχιλλέως, 3) Βασιλικής συζ. Γεωργίου Κοντοστεργίου και 4) Γεωργίου Χατζηθαθανασίου του Παντελή στα Ο.Π. 204 και 205 της πόλεως Σερρών. 5

ΑΝΑΔΑΣΩΣΕΙΣ

ΑΠΟΦΑΣΕΙΣ

- Αριθ. Δ/2115 (1)
Κήρυξη ως αναδασωτέας δημόσιας (διακατεχόμενης) δασικής έκτασης στη θέση Σατερλί της Κοινότητας Ακαντείου Σαλαμίνας του Ν. Πειραιά.

Ο ΝΟΜΑΡΧΗΣ ΠΕΙΡΑΙΑ

Σύμφωνα με:

- 1) Τις διατάξεις:
α) Του άρθρου 117 παρ. 3 του Συντάγματος της Ελλάδος.
β) Των άρθρων 188 - 205 του Ν.Δ. 86/89 «περί Δασικού Κώδικος», και άρθρ. 37 - 44 Ν. 998/79.
γ) Του Ν. 3200/1955 «περί διοικητικής αποκεντρώ-

σεως», σε συνδυασμό με τις διατάξεις του Ν.Δ. 532/1970 «περί συμπλήρωσης των διατάξεων περί διοικητικής αποκεντρώσεως» και του 709/1970 Β. Δ/τος, που εκδόθηκε σε εκτέλεση αυτού.

2) Τις εξής διαταγές του Υπουργείου Γεωργίας:

α) 160417/1180/9.7.80, β) 182447/3049/24.9.80, γ) 141823/24.2.1983, δ) 80300/4928/5.8.1991

3) Την πρόταση που υποβλήθηκε με την 3099/26.7.94 αναφορά του αρμοδίου Δασαρχείου Πειραιά, σχετικά με την κήρυξη ως αναδασωτέας της κατωτέρω δασικής έκτασης εμβαδού 30 τ.μ. που καλυπτόταν από πεύκα - σχίνα - ασπάλαθους και καταστράφηκε με παράνομη εκχέρωση από πριν διήμερου μέχρι 9.6.1994 από άγνωστο όπου εγκατέστησε τροχόσπιτο στην θέση Σατερλί κον. Ακαντείου. Επειδή η έκταση χρειάζεται προστασία για την επαναδημιουργία της δασικής βλάστησης που καταστράφηκε με παράνομη εκχέρωση και η οποία θα αποκατασταθεί με φυσική αναγέννηση ή με πρόγραμμα τεχνητής αναδάσωσης, μέσα σε τρία χρόνια, που θα καταρτίσει το αρμόδιο Δασαρχείο και δεν υπάρχει φιλοδασική επιτροπή για να γνωμοδοτήσει πάνω στο θέμα αυτό, αποφασίζουμε:

Κηρύσσουμε ως αναδασωτέα, με σκοπό την προστασία για την επαναδημιουργία της δασικής βλάστησης, που εκχερσώθηκε δημόσια δασική έκταση 30 τ.μ..

Η έκταση αυτή, που βρίσκεται στη θέση Σατερλί της περιφέρειας Κοινότητας Ακαντείου Σαλαμίνας Νομού Πειραιά, καλυπτόταν από πεύκα, σχίνα, ασπάλαθους και εκχερσώθηκε παράνομα από άγνωστο από πριν διήμερου μέχρι 9.6.94 όπου τοποθέτησε τροχόσπιτο.

Σχετικό το σχεδιάγραμμα με κλίμακα 1:500, το οποίο αποτελεί αναπόσπαστο μέρος της απόφασης αυτής και στο οποίο η έκταση φαίνεται με τα στοιχεία Α,Β,Γ,Δ,Α και με όρια:

Ανατολικά: Δημόσια Δασική έκταση

Δυτικά: Δημόσια Δασική έκταση

Βορεια: Δημόσια Δασική έκταση

Νότια: Δημόσια Δασική έκταση

Η απόφαση αυτή να δημοσιευθεί στην Εφημερίδα της Κυβερνήσεως.

Πειραιάς, 18 Ιανουαρίου 1995

Ο Νομάρχης
ΝΙΚ. ΣΧΟΙΝΑΣ

ΤΟΠΟΓΡΑΦΙΚΟ ΔΙΑΓΡΑΜΜΑ

Εκτάσεις που καταλήφθηκαν και εκχερσώθηκαν παράνομα
στη θέση... ΣΑΞΕΡ... περιφερειακής κοινότητας Αιανέσιου
από τον... αδωνόφορο Μ. Β. Β. αδωνόφορο Εμβλίου 30... Τ.Μ. και
κρύβεται αναδασωτικά 

Κλίμακα 1:500

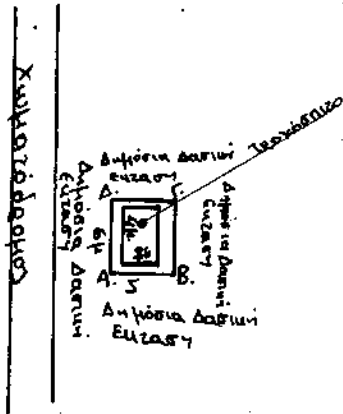

A, B, Γ, Δ, Α = Καταληφθείσα Έκταση
ΕΜΒ = 30... Τ.Μ.

Τοπογραφικό σχέδιο διαγράμμα
1:5000 γ.χ. (6462-1) στο οποίο
γίνεται η θέση της αναδασωτικής
έκτασης

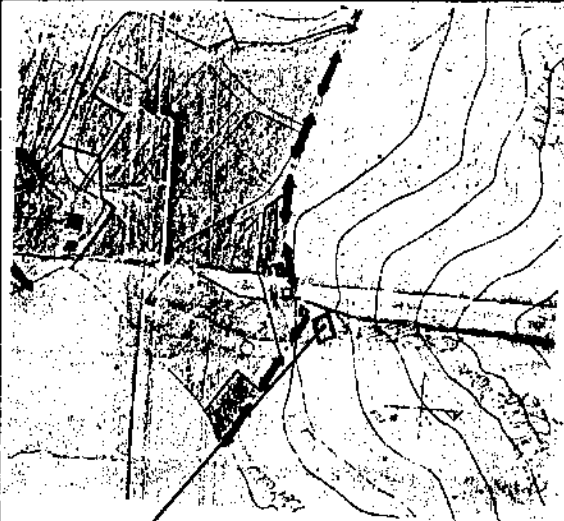

Καταληφθείσα Έκταση

Αντίκει στην Δ. 1.2.15 (14) 18-1-1996
Απόφαση του Νομάρχη Πειραιά

Σταθμίνα 9-6-1994
Ο ΣΥΝΤΑΚΤΗΣ

ΓΕΩΡΓΙΟΣ ΑΠΟΚΟΡΙΤΗΣ
ΔΑΣΙΚΟΣ ΥΠΑΛΛΗΛΟΣ

Πειραιάς 18-1-1996

Ο Νομάρχης

ΝΙΚΗΦΟΡΟΣ

ΘΕΡΜΗΘΗΚΕ

Πειραιάς 18-1-1996

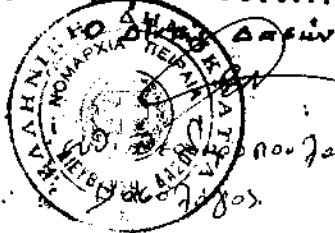

Πειραιάς 26-7-94

Ο Δασάρχης

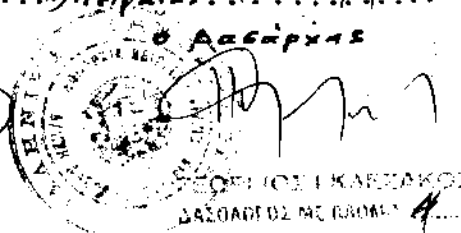

ΓΕΩΡΓΙΟΣ ΚΑΡΔΑΚΟΣ
ΔΑΣΑΡΧΗΣ ΜΕ ΕΠΙΧΕΙΡΗΣΗ...

Αριθ. Δ/27

Κήρυξη ως αναδασωτέας δημόσιας (διακατεχόμενης) δασικής έκτασης στη θέση Λ. Ξέρξη Σχιστό του Δήμου Περάματος του Ν. Πειραιά.

Ο ΝΟΜΑΡΧΗΣ ΠΕΙΡΑΙΑ

Σύμφωνα με:

- 1) Τις διατάξεις:
 - α) Του άρθρου 117 παρ. 3 του Συντάγματος της Ελλάδος.
 - β) Των άρθρων 188 - 205 του Ν.Δ. 86/89 «περί Δασικού Κώδικος», και άρθρ. 37 - 44 Ν. 998/79.
 - γ) Του Ν. 3200/1955 «περί διοικητικής αποκεντρώσεως», σε συνδυασμό με τις διατάξεις του Ν.Δ. 532/1970 «περί συμπληρώσεως των διατάξεων περί διοικητικής αποκεντρώσεως» και του 709/1970 Β. Δ/τος, που εκδόθηκε σε εκτέλεση αυτού.
- 2) Τις εξής διαταγές του Υπουργείου Γεωργίας:
 - α) 160417/1180/9.7.80, β) 182447/3049/24.9.80, γ) 141823/24.2.1983, δ) 80300/4928/5.8.1991.
- 3) Την πρόταση που υποβλήθηκε με την 43/3.1.95 αναφορά του αρμοδίου Δασαρχείου Πειραιά, σχετικά με την κήρυξη ως αναδασωτέας της κατωτέρω δασικής έκτασης εμβαδού 19 στρεμ. που καλυπτόταν από πεύκα και αειφυλλα πλατύφυλλα και καταστράφηκε από πυρκαγιά στις 4.8.1994. Επειδή η έκταση χρειάζεται προστασία για την επαναδημιουργία της δασικής βλάστησης που καταστρά-

φηκε από πυρκαγιά και η οποία θα αποκατασταθεί με φυσική αναγέννηση ή με πρόγραμμα τεχνητής αναδάσωσης, μέσα σε τρία χρόνια, που θα καταρτίσει το αρμόδιο Δασαρχείο και δεν υπάρχει φιλοδασική επιτροπή για να γνωμοδοτήσει πάνω στο θέμα αυτό, αποφασίζουμε:

Κηρύσσουμε ως αναδασωτέα, με σκοπό την προστασία για την επαναδημιουργία της δασικής βλάστησης, που κήκε, δασική έκταση 19 στρέμματα.

Η έκταση αυτή, που βρίσκεται στη θέση Λ. Ξέρξη - Σχιστό της περιφέρειας του Δήμου Περάματος, Νομού Πειραιά, καλυπτόταν από πεύκα και αειφυλλα πλατύφυλλα και καταστράφηκε από πυρκαγιά στις 4.8.1994.

Σχετικό το σχεδιάγραμμα με κλίμακα 1:2000, το οποίο αποτελεί αναπόσπαστο μέρος της απόφασης αυτής και στο οποίο η έκταση φαίνεται με τα όρια:

Ανατολικά: Δασική αναδασωτέα έκταση

Δυτικά: Δασική αναδασωτέα έκταση

Βορεια: Δασική αναδασωτέα έκταση

Νότια: Δημόσια Δασική έκταση

Η απόφαση αυτή να δημοσιευθεί στην Εφημερίδα της Κυβερνήσης.

Πειραιάς, 18 Ιανουαρίου 1995

Ο Νομάρχης
ΝΙΚ. ΣΧΟΙΝΑΣ

Επιτοπογραφικό διαγραμμα

Δασικής έκτασης που υπήρξε στις 4.8.94 στην θέση Σχιστό του Δήμου Περάματος (Ν. Πειραιά), εμβαδού 19 στρεμ.

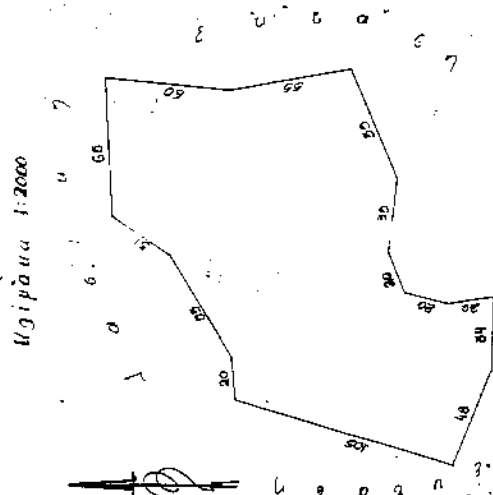
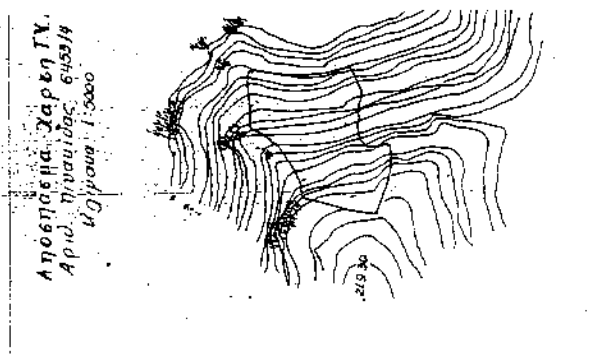

Ο ΕΦΗΜΕΡΙΣ
Πειραιάς 18-1-1995
Πειραιάς 3-1-1999
ΔΑΣΑΡΧΕΙΟ ΠΕΙΡΑΙΑΣ
ΚΑΡΤΕΣ ΕΠΙΤΡΟΠΗΣ
ΚΑΡΤΕΣ ΕΠΙΤΡΟΠΗΣ
ΚΑΡΤΕΣ ΕΠΙΤΡΟΠΗΣ

Πειραιάς 18-1-1995
Ο Νομάρχης
ΝΙΚ. ΣΧΟΙΝΑΣ

ΠΟΛΕΟΔΟΜΙΑ**ΑΠΟΦΑΣΕΙΣ**

Αριθ. 484

(3)

Τροποποίηση ρυμοτομικού σχεδίου Δ. Πατρέων Ο.Τ. 550

Ο ΝΟΜΑΡΧΗΣ ΑΧΑΪΑΣ

Έχοντας υπόψη:

1. Το Ν.Δ. της 17.7.1923 όπως μεταγενέστερα συμπληρώθηκε και τροποποιήθηκε και ειδικότερα τα άρθρα 3 και 70.

2. Τον Α.Ν. 314/1968 όπως μεταγενέστερα συμπληρώθηκε και τροποποιήθηκε με το Ν.Δ. 1018/71 και το Ν. 1577/85 (άρθρο 34 παρ. 3) ΦΕΚ 210/Α.

3. Τις δ/ξεις του Π.Δ. 183/1986 (άρθρο 1 παρ. 1).

4. Την με αρ. 559/1994 γνωμοδότηση του Δήμου Πάτρας.

5. Το με αρ. 1/11.1.1995 πρακτικό θέμα 13ο όπου η γνωμοδότηση του ΣΧΟΠ Νομ. Αχαΐας, αποφασίζουμε:

Άρθρο 1.

Εγκρίνεται η τροποποίηση του ρυμοτομικού σχεδίου Δ. Πατρέων και τροποποιούμε τα Ο.Τ. 550 και 551 ως ακολούθως:

α) Βόρεια του Ο.Τ. 550 καθορίζεται χώρος κοινόχρηστος

β) Η οδός Καψάλη καθορίζεται ως πεζόδρομος

γ) Ανατολικά του Ο.Τ. 551 καθορίζεται χώρος κοινόχρηστος (Κ.Χ.)

Η τροποποίηση αυτή αναλυτικά φαίνεται στο με κλίμακα 1:500 τοπογραφικό διάγραμμα που συνοδεύει την παρούσα απόφαση και είναι αναπόσπαστο τμήμα αυτής.

Άρθρο 2.

Η παρούσα τροποποίηση δεν επιβαρύνει τον κρατικό προϋπολογισμό.

Άρθρο 3.

Η παρούσα απόφαση μαζί με το τοπογραφικό διάγραμμα σε κλίμακα 1:500 να αναρτηθεί στον πίνακα των ανακοινώσεων του τμήμ. Πολεοδομίας από την ημέρα υπογραφής της και για 15 ημέρες.

Άρθρο 4.

Η ισχύς της παρούσης απόφασης αρχίζει από την ημέρα δημοσίευσής στην Εφημερίδα της Κυβερνήσεως.

Η παρούσα να δημοσιευθεί στην Εφημερίδα της Κυβερνήσεως.

Πάτρα, 27 Ιανουαρίου 1995

Ο Νομάρχης
ΣΤΕΡΓ. ΚΑΤΗΧΩΡΙΤΗΣ

Αριθ. 2698/94/95

(4)

Αλλαγή χρήσης έκτασης εμπίπτουσας στο εκ μεταβολής 2874 κβ' τεμάχιο του αγροκτήματος Πολυκάστρου.

Η ΝΟΜΑΡΧΗΣ ΚΙΛΚΙΣ

Έχοντας υπ' όψη:

1) Την παράγραφο 1 του άρθρου 3 του Ν. 1512/85 (ΦΕΚ 4Α' / 11.1.85) «περί καθορισμού χρήσεων παραχωρούμενων δημόσιων εκτάσεων».

2) Την τήρηση των προϋποθέσεων, όπως αυτές εκφράζονται στα παρακάτω έγγραφα:

α) Το υπ' αριθμ. 2874/22.6.94 έγγραφο του Δασαρχείου Κιλκίς.

β) Το υπ' αριθμ. 2028/14.7.94 έγγραφο του Τμήματος Πολεοδομίας και Πολεοδομικών Εφαρμογών.

γ) Το υπ' αριθμ. 4579/27.7.94 έγγραφο της ΙΣΤ' Εφορείας Προϊστορικών και Κλασσικών Αρχαιοτήτων.

δ) Το υπ' αριθμ. Φ. 10.2.5084/23.6.94 έγγραφο της Διεύθυνσης Τουρισμού Κεντρικής και Δυτικής Μακεδονίας.

ε) Το υπ' αριθμ. Τ.Β.ΚΙ.Φ. 14.1.7/441/14.6.94 έγγραφο του Τμήματος Βιομηχανίας Κιλκίς.

στ) Το υπ' αριθμ. 4436/18.7.94 έγγραφο της Διεύθυνσης Υγείας - Πρόνοιας.

ζ) Την υπ' αριθμ. 895/20.7.94 απόφαση του άρθρου 26

του Ν. 1892/90.

η) Την υπ' αριθμ. 69/94 απόφαση του Δημοτικού Συμβουλίου Πολυκάστρου.

θ) Το υπ' αριθμ. οικ. 2194/22.7.94 έγγραφο της Διεύθυνσης Γεωργίας Κιλκίς.

3) Το τοπογραφικό διάγραμμα που συνέταξε ο Πολιτικός Υπομηχανικός Αντώνης Ασλανίδης.

4) Το γεγονός ότι η παρούσα δεν απαλλάσσει τον ενδιαφερόμενο από την προσκόμιση άλλων εγκρίσεων για την έκδοση οικοδομικής αδείας, αποφασίζουμε:

α) Την αλλαγή χρήσης της υπό στοιχεία Α.Β.Γ.Δ.Ε.Α. έκτασης, όπως αυτή φαίνεται στο συνημμένο τοπογραφικό διάγραμμα και η οποία εμπίπτει στο εκ μεταβολής 2874 κβ' τεμάχιο της Σ.Δ. 1967 αγροκτήματος Πολυκάστρου, από κοινόχρηστο διαθέσιμο, σε γη με χρήση βιοτεχνική για την εγκατάσταση μονάδας πλεκτηρίου.

β) Από το κανονιστικού χαρακτήρα σκέλος αυτής της απόφασης δεν προκαλείται δαπάνη εις βάρος του κρατικού προϋπολογισμού ούτε του οικείου Ο.Τ.Α.

Η παρούσα να δημοσιευθεί στην Εφημερίδα της Κυβερνήσεως.

Κιλκίς, 3 Φεβρουαρίου 1995

Η Μετακλητή Νομάρχης
ΑΝΤΙΟΠΗ ΧΑΤΖΗΓΙΑΝΝΟΥ

ΑΝΑΚΟΙΝΩΣΕΙΣ

Αριθ. 1614

(5)

Παρακατάθεση αποζημίωσης για ρυμοτομούμενη ιδιοκτησία των: 1) Ειρήνης χας Θεοδώρου Παπαεμμανουήλ, 2) Ελένης χας Γεωργίου Αχιλλέως, 3) Βασιλικής συζ. Γεωργίου Κοντοστεργίου και 4) Γεωργίου Χατζηθανασίου του Παντελή στα Ο.Π. 204 και 205 της πόλεως Σερρών.

Ο ΔΗΜΑΡΧΟΣ ΣΕΡΡΩΝ

Ανακοινώνει ότι:

Ο Δήμος Σερρών με το αρ. 27842/24.1.95 γραμμάτιο συστάσεως παρακαταθήκης, κατέθεσε το ποσό των 2.098.800 δρχ. υπέρ των εικαζομένων δικαιούχων: 1) Ειρήνης χας Θεοδώρου Παπαεμμανουήλ, 2) Ελένης χας Γεωργίου Αχιλλέως, 3) Βασιλικής συζ. Γεωργίου Κοντοστερ-

γίου και 4) Γεωργίου Χατζηθανασίου του Παντελή, για ρυμοτομούμενη ιδιοκτησία τους συνολικού εμβαδού 31,80 m², που βρίσκεται στην οδό Στρυμώνος εντός των Ο.Π. 204 και 205 της πόλεως Σερρών, βάσει των αρ. 18/80 και 15/78 πράξεων τακτοποίησης και αναλογισμού αποζημίωσης που κυρώθηκαν με τις Τ.Π. 4460/80 και 11200/15.2.79 αντίστοιχα αποφάσεις του Νομάρχη Σερρών, της αρ. 635/94 αποφάσεως του Δημοτικού Συμβουλίου η οποία εγκρίθηκε με την ΕΣ/16985/94 εγκριτική της Νομαρχίας Σερρών με τιμή 66.000 δρχ. το τ.μ. όπως καθόρισε η εκτιμητική επιτροπή του άρθρου 4 παρ. 1 της αριθμ. 45942/92 κοινής Υπουργικής Απόφασης.

Ήτοι 31,80 m² x 66.000 δρχ./m² = 2.098.800 δρχ.

Η ανακοίνωση αυτή να δημοσιευθεί στην Εφημερίδα της Κυβερνήσεως.

Ο Δήμαρχος
ΙΩΑΝΝΗΣ ΒΛΑΧΟΣ