



02010662911960008



11313

ΕΦΗΜΕΡΙΣ ΤΗΣ ΚΥΒΕΡΝΗΣΕΩΣ

ΤΗΣ ΕΛΛΗΝΙΚΗΣ ΔΗΜΟΚΡΑΤΙΑΣ

ΤΕΥΧΟΣ ΔΕΥΤΕΡΟ

Αρ. Φύλλου 1066

29 Νοεμβρίου 1996

ΠΕΡΙΕΧΟΜΕΝΑ

ΥΠΟΥΡΓΙΚΕΣ ΑΠΟΦΑΣΕΙΣ ΚΑΙ ΕΓΚΡΙΣΕΙΣ

Προκαθορισμός των τιμών αποζημίωσης από τον ΕΛ.Γ.Α. για τα γεωργικά προϊόντα εσοδείας 1996	1
Συμπλήρωση κήρυξης - οριοθέτηση αρχ/κού χώρου Τριταίας (ύψωμα Παναγιά Αγ. Μαρίνας)	2
Έγκριση μεταβίβασης άδειας ίδρυσης και λειτουργίας Μουσικής Σχολής	3
Τροποποίηση επωνυμίας και προσθήκη τμημάτων σπουδών στη Μουσική Σχολή Α. Φωτοπούλου	4
Κήρυξη του Ι.Ν. Ζωοδόχου Πηγής - Παναγίας Χελιδονούς στη Ν. Κηφισιά Αττικής ως ιστορικού διατηρητέου μνημείου	5

ΥΠΟΥΡΓΙΚΕΣ ΑΠΟΦΑΣΕΙΣ & ΕΓΚΡΙΣΕΙΣ

Αριθ. 355023 (1)

Προκαθορισμός των τιμών αποζημίωσης από τον ΕΛ.Γ.Α. για τα γεωργικά προϊόντα εσοδείας 1996.

ΟΙ ΥΠΟΥΡΓΟΙ ΑΝΑΠΤΥΞΗΣ ΚΑΙ ΓΕΩΡΓΙΑΣ

Έχοντας υπόψη:

1. Τις διατάξεις των άρθρων 3 και 17 του Ν. 1790/88.
2. Τις διατάξεις του εδαφίου γ' της παραγρ. 2 του άρθρου 23 του Κανονισμού Ασφάλισης Φυτικής Παραγωγής.
3. Την απόφαση αριθμ. 72/13.9.96 του Διοικητικού Συμβουλίου του ΕΛ.Γ.Α.
4. Την κοινή απόφαση 114/4.10.96 των Πρωθυπουργού και Υπουργού Ανάπτυξης «Ανάθεση αρμοδιοτήτων στους Υφυπουργούς Ανάπτυξης Άννα Διαμαντοπούλου και Μιχάλη Χρυσοχοϊδη», αποφασίζουμε:

1. Προκαθορίζουμε ως κατωτέρω τις τιμές αποζημίωσης από τον ΕΛ.Γ.Α. για τα γεωργικά προϊόντα εσοδείας 1996, των οποίων η καλλιεργητική περίοδος ή η ασφαλιστική κάλυψη, αρχίζει μετά το μήνα Φεβρουάριο 1996.

Κωδικός Καλ/ργειας	Προϊόν	Τιμή αποζημ/σης κατά κιλό (1996)	Παρατηρήσεις
B01003	Αραβόσπος (υβρ. κοινός) σανός	21,4	

B01004	Αραβόσπος (υβρ.κ.) χλωρ. νομ.	9,7	
B01010	Αραβόσπος Κοινός EVERTA (POP CORN)	194,0	
B01020	Αραβόσπος Χλωρή ρόκα	25,0	Το τεμάχιο
B04000	Κεχρί καρπός	97,0	
B05000	Κολοκυθάκια Κτην. καρπός	7,5	
B05002	Κολοκυθάκια Κτην. σπόρος	420,0	
B06003	Κοφτολιβαδο σανός	28,0	
B06004	Κοφτόλ. χλωράς νομής	9,2	
B11003	Μηδική σανός	40,5	
B11004	Μηδ. χλωρ. νομής	13,0	
B18003	Σόγια σανός	28,0	
B18004	Σόγια χλωρ. νομής	9,2	
B19004	Σόργο-Νταρί	13,0	
B2000	Τεύτλα Κτηνοτροφικά ρίζες	8,0	
B20004	Τεύτλα Κτηνοτ.		
	Χλωράς νομής	4,3	
Δ01000	Αραχίς	275,0	
Δ23000	Κολοκυθόσπορος	420,0	
Δ35000	Πιπεριές (για κοκκασπίπερο)	65,0	
Δ40000	Σουσάμι	325,0	
Δ41000	Σιναπόσπορος	190,0	
Δ42006	Σόργο (σκούπα)		
	Ξερό χόρτο	192,0	
Δ420002	Σόργο σπόρος	33,5	
E02000	Γλυκοπατάτα	37,0	
Z01000	Αγγ. Πρώιμα υπάθρια	81,0	
Z01010	Αγγ. καν. υπάθρια	59,0	
Z01020	Αγγ. όψιμα υπάθρια	78,0	
Z01030	Αγγ. χαμ. κάλυψης	81,0	
Z01090	Αγγ. τουρσί	88,5	

Θ03000	Βλήτα	80,0	
H01020	Κοκκάρι	210,0	
Z04000	Κολοκυθάκια πρώιμ. υπαίθρ.	127,0	Κρήτης & Δωδεκανήσου
Z04000	Κολοκυθάκια πρώιμ. υπαίθρ.	70,0	Εκτός Κρήτης και Δωδ/νήσου
Z04010	Κολοκυθάκια καν. υπαίθρ.	67,0	
Z04020	Κολοκυθάκια όψιμ. υπαίθρ.	74,5	
Z04030	Κολοκυθάκια χαμηλ. καλ.	96,0	
Z04050	Κολοκ. γλυκού (γλυκοκολοκύθες)	48,5	
H01001	Κρεμμύδια σποροπαραγωγής	2875,0	
H01002	Κρεμμύδια σπόρος (Μπαρούτι)	2875,0	
Z07000	Μπάμιες	240,0	
Z08000	Πιπεριές στρογ. πρώιμ. υπαίθρ.	215,0	Κρήτης & Δωδεκανήσου
Z08000	Πιπερ. στρογ. υπαίθρ. πρώιμ.	123,0	Εκτός Κρήτης & Δωδεκ/νήσου
Z08010	Πιπερ. καν. στρογ. υπαίθρου	96,0	
Z08020	Πιπεριές όψιμ. στρογ. υπαίθρ.	114,0	
Z08030	Πιπερ. στρογ. χαμ. κάλυψης	123,0	
Z08050	Πιπερ. μακριές πρώιμ. υπαίθρ.	215,0	Κρήτης & Δωδεκανήσου
Z08050	Πιπερ. μακρ. πρώιμ. υπαίθρ.	123,0	Εκτός Κρήτης & Δωδεκ/νήσου
Z08060	Πιπερ. μακρ. καν. υπαίθρ.	96,0	
Z08070	Πιπερ. μακρ. όψιμ. υπαίθρ.	114,0	
Z08080	Πιπερ. μακρ. χαμ. κάλυψης	123,0	
Z08100	Πιπ. καυτερές καν. υπαίθρ.	80,0	
Z08110	Πιπ. καυτερές χαμ. κάλυψης	114,0	
Z08130	Πιπ. Φλωρίνης καν. υπαίθρ.	80,0	
Z08160	Πιπεριές για τουρσί	57,0	
Z13000	Φασολάκια πρώιμ. υπαίθρ.	192,0	Κρήτης & Δωδεκανήσου
Z13000	Φασολάκια πρώιμ. υπαίθρ.	174,0	Εκτός Κρήτης & Δωδεκ/νήσου
Z13010	Φασολάκι καν. υπαίθρ.	148,0	
Z13020	Φασολάκια όψιμ. υπαίθρ.	148,0	
M04000	Δαμάσκηνα νωπά	155,0	
M04020	Κορόμηλα	80,0	
N03000	Κυδώνια	80,0	
Ξ02000	Αβοκάντο	280,0	

Ξ03000	Λωτός	115,0
Ξ08000	Ρόδια	115,0
Ξ10000	Σύκα νωπά	165,0
Ξ11000	Φραμπουάζ	255,0
Π03000	Κάστανα	245,0
Π05000	Πεκάν	385,0
Π07000	Χαρούπια	50,0
Ρ02000	Ζιζυφος	50,0
Ρ04000	Μούρα καρπός	115,0
Ρ04010	Μουρίφυλλα	26,0

2. Διευκρινίζουμε ότι οι τιμές του πίνακα καθορίζονται σαν τιμές πώλησης στα χέρια παραγωγού στον τόπο παραγωγής κατά το χρόνο συγκομιδής με συνήθεις συνθήκες παραγωγής και εμπορίας και ισχύουν γενικά για όλη τη χώρα, πλην των ειδικά σημειωμένων εξαιρέσεων, αναφέρονται δε σε προϊόντα για τα οποία δεν υπάρχουν Εθνικές τιμές ή τιμές ΕΟΚ.

Σε περίπτωση όμως που για ένα ή περισσότερα από τα προϊόντα του πίνακα εκδοθούν αποφάσεις ή ληφθούν μέτρα που να έχουν επίδραση επί της τιμής που καθορίσθηκε από τον ΕΛ.Γ.Α. θα ληφθούν υπόψη οι νέες αυτές τιμές, σύμφωνα με τις διατάξεις του σχετικού Κανονισμού του ΕΛ.Γ.Α.

3. Σημειώνουμε ότι, η απόφαση αυτή δεν προκαλεί κατ' αρχήν δαπάνη στον Κρατικό Προϋπολογισμό και ότι σε περιπτώσεις ύπαρξης ζημιών, συνεπεία δυσμενών καιρικών συνθηκών, η προβλεπόμενη αποζημίωση θα καλυφθεί από δαπάνες του Προϋπολογισμού του ΕΛ.Γ.Α.

Η απόφαση αυτή να δημοσιευθεί στην Εφημερίδα της Κυβερνήσεως.

Αθήνα, 8 Νοεμβρίου 1996

ΟΙ ΥΠΟΥΡΓΟΙ

ΥΦΥΠΟΥΡΓΟΣ ΑΝΑΠΤΥΞΗΣ
ΜΙΧΑΗΛ ΧΡΥΣΟΧΟΪΔΗΣ

ΓΕΩΡΓΙΑΣ
ΣΤΕΦΑΝ. ΤΖΟΥΜΑΚΑΣ

Αριθ. ΥΠΠΟ/ΑΡΧ/Α1/Φ43/45409/2600 (2)

Συμπλήρωση κήρυξης - οριοθέτηση αρχ/κού χώρου Τριταίας (ύψωμα Παναγιά Αγ. Μαρίνας).

Ο ΥΠΟΥΡΓΟΣ ΠΟΛΙΤΙΣΜΟΥ

Έχοντας υπόψη:

1. Τις διατάξεις του Ν. 1558/85 (ΦΕΚ 137/Α/26.7.85) «Κυβέρνηση και Κυβερνητικά Όργανα».

2. Την ΥΠΠΟ/ΓΝΟΣ/49610/28.11.90 (ΦΕΚ 743/Β/29.11.90) «Εξάιρεση από τον περιορισμό των τριών υπογραφών».

3. Τις διατάξεις του Κ.Ν. 5351/32 «Περί Αρχαιοτήτων».

4. Τις διατάξεις του Ν. 1127/81 (ΦΕΚ 32/Α/81) «Περί κυρώσεως της εις Λονδίνον, την 6η Μαΐου 1969 υπογραφείσης Ευρωπαϊκής Συμβάσεως δια την προστασίαν της αρχαιολογικής κληρονομιάς».

5. Την ομόφωνη γνωμοδότηση του Τοπικού Συμβουλίου Μνημείων Ν. Δυτ. Ελλάδος, όπως διατυπώθηκε στην αρ. 6/9.9.96 Συνεδρία του, αποφασίζουμε:

Συμπληρώνουμε την αρ. Φ31/35618/2962 Π.Ε/19.4.76 Υ.Α., ΦΕΚ 654/τ.Β'/14.5.76 με την οποία κηρύχθηκε ως αρχαιολογικός χώρος η αρχαία Τριταϊκή Τριτεια ή Τριταία και οριοθετούμε την εν λόγω περιοχή στο συννημένο τοπογραφικό διάγραμμα (αποσπάσματα δύο πινακί-

δων Φ.Χ.Γ.Υ.Σ. κλ. 1:5000) με τα σημεία Α, Β, Γ, Δ, Ε, Ζ, Η, Θ, Ι, Κ, Λ, Μ, Ν, Ξ, Ο, Π, Ρ, Σ, Τ, Υ, Φ, Χ, Ψ, Ω - Α, τα οποία αντιστοιχούν στον ακόλουθο πίνακα συντεταγμένων:

Α. ΠΙΝΑΚΑΣ ΣΥΝΤΕΤΑΓΜΕΝΩΝ

Κ.Φ.Χ. 1:100.000 Φ.Λ. 37°45' - 2°15'		ΦΥΛΛΟ ΧΑΡΤΗ 1:5.000 ΓΥΣ: 6254/6, 6254/4	
ΣΗΜΕΙΟ	Χ	Ψ	
Α	18.356	21.097	6254/6
Β	18.285	22.658	6254/4
Γ	18.607	24.055	6254/4
Δ	18.888	23.737	6254/4
Ε	18.963	23.867	6254/4
Ζ	18.938	23.762	6254/4
Η	20.070	23.845	6254/4
Θ	20.240	23.752	6254/4
Ι	20.370	23.832	6254/4
Κ	20.477	23.468	6254/4
Λ	20.400	23.250	6254/4
Μ	20.406	23.171	6254/4
Ν	20.353	23.126	6254/4
Ξ	20.052	22.804	6254/4
Ο	19.995	22.717	6254/4
Π	19.933	22.606	6254/4
Ρ	19.828	22.362	6254/4
Σ	19.471	22.176	6254/6
Τ	19.245	21.918	6254/6

Υ	19.002	21.572	6254/6
Φ	18.821	21.692	6254/6
Χ	18.567	21.714	6254/6
Ψ	18.405	21.438	6254/6
Ω	18.423	21.187	6254/6

Β. Τα φυσικά όρια του αρχαιολογικού χώρου ορίζονται:

- Προς Δυσμάς: Σημεία Α, Β, Γ-Η εθνική οδός 111.

- Προς Βορράν: Αρχικά παραπόταμος του Στενού Ρέματος ή ρένια (Σημεία Γ, Δ, Ε, Ζ), ακολούθως αγροτικός δρόμος που βαίνει παράλληλα με το Στενό Ρέμα (σημεία Ι, Η) και τέλος τμήμα του Στενού Ρέματος (σημεία Η, Θ, Ι).

- Προς Ανατολάς: Αρχικά από Βορρά, παραπόταμος του Στενού Ρέματος και αγροτικός δρόμος στη συνέχεια του (σημεία Ι, Κ, Λ, Μ) και ακολούθως η ευθεία γραμμή που συνδέει τις κορυφές χαμηλών υψωμάτων και βαίνει παράλληλα με το Ρέμα Γυφτοπλάτανος (σημεία Ν, Ξ, Ο, Π, Ρ, Σ, Τ).

- Προς Νότον: Ο αγροτικός δρόμος, καταρχή, που συνδέει κάθετα την προηγούμενη ευθεία με το Γυφτοπλάτανο Ρέμα (Σημεία Υ, Φ) και ακολούθως το ίδιο το Ρέμα (σημεία Φ, Χ, Ψ, Ω, Α).

Από τις διατάξεις της παρούσας απόφασης δεν προκαλείται δαπάνη σε βάρος του Κρατικού Προϋπολογισμού.

Η απόφαση αυτή να δημοσιευθεί στην Εφημερίδα της Κυβερνήσεως.

Αθήνα, 10 Οκτωβρίου 1996

Ο ΥΠΟΥΡΓΟΣ

ΕΥΑΓΓΕΛΟΣ ΒΕΝΙΖΕΛΟΣ

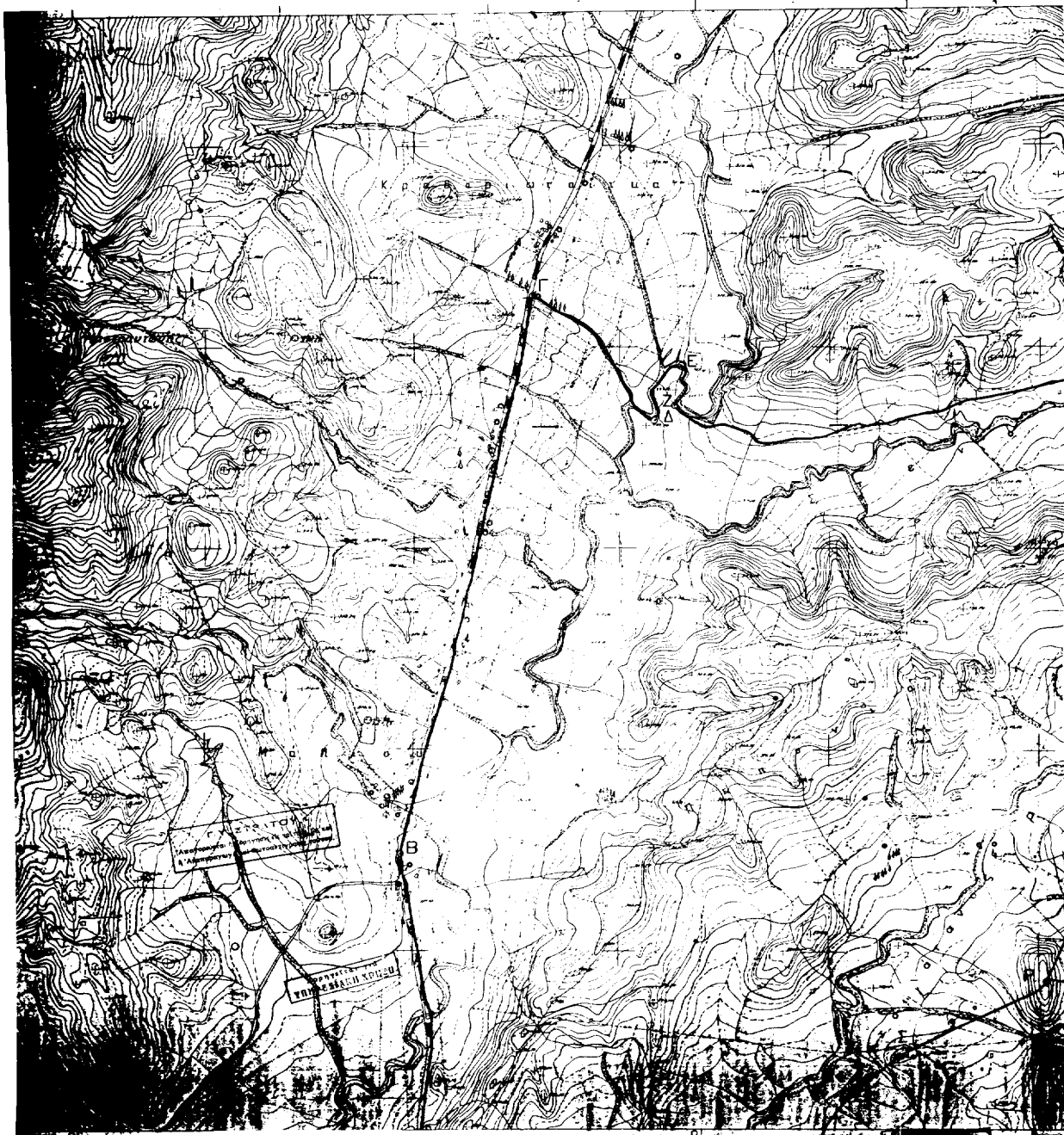

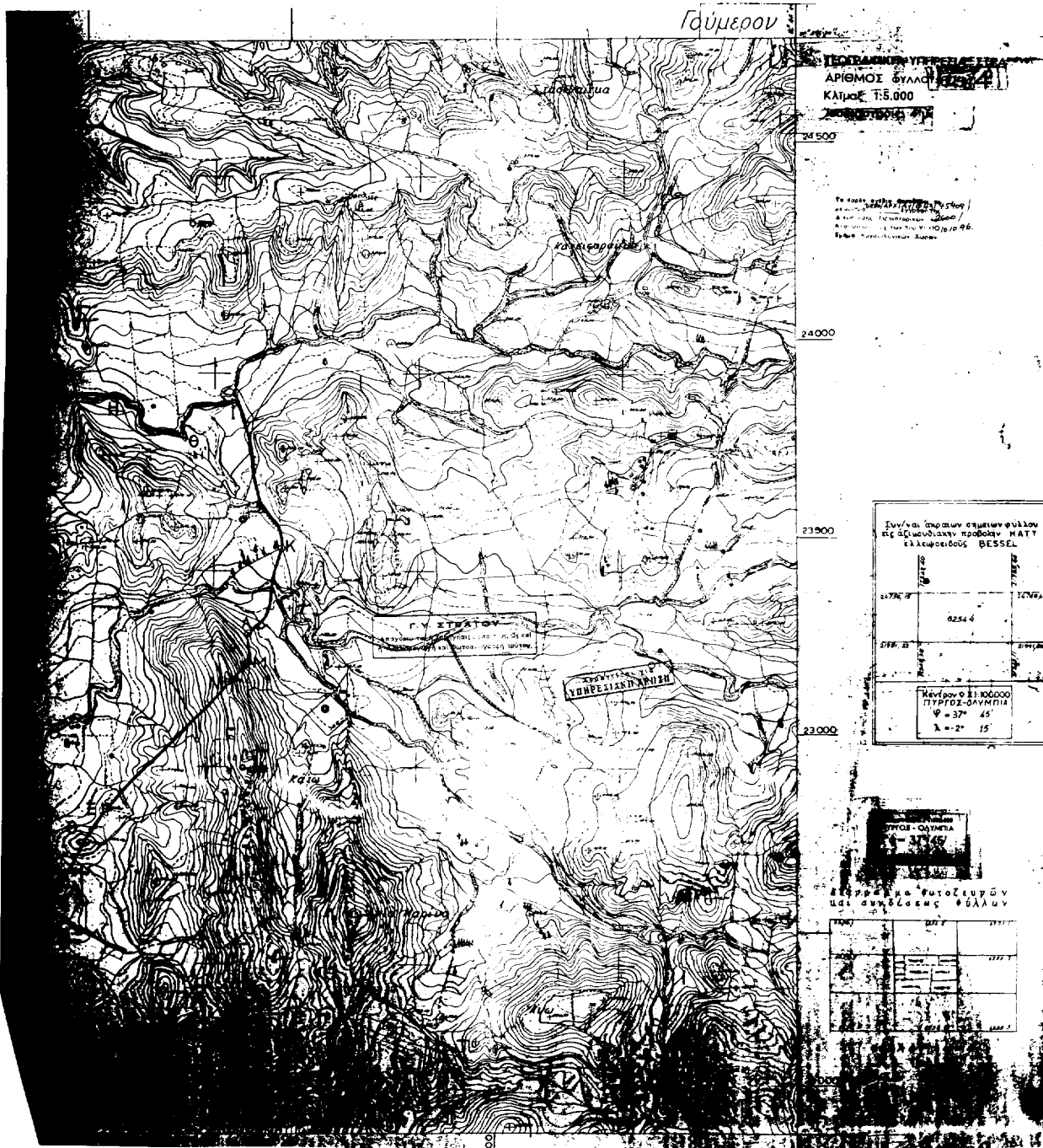

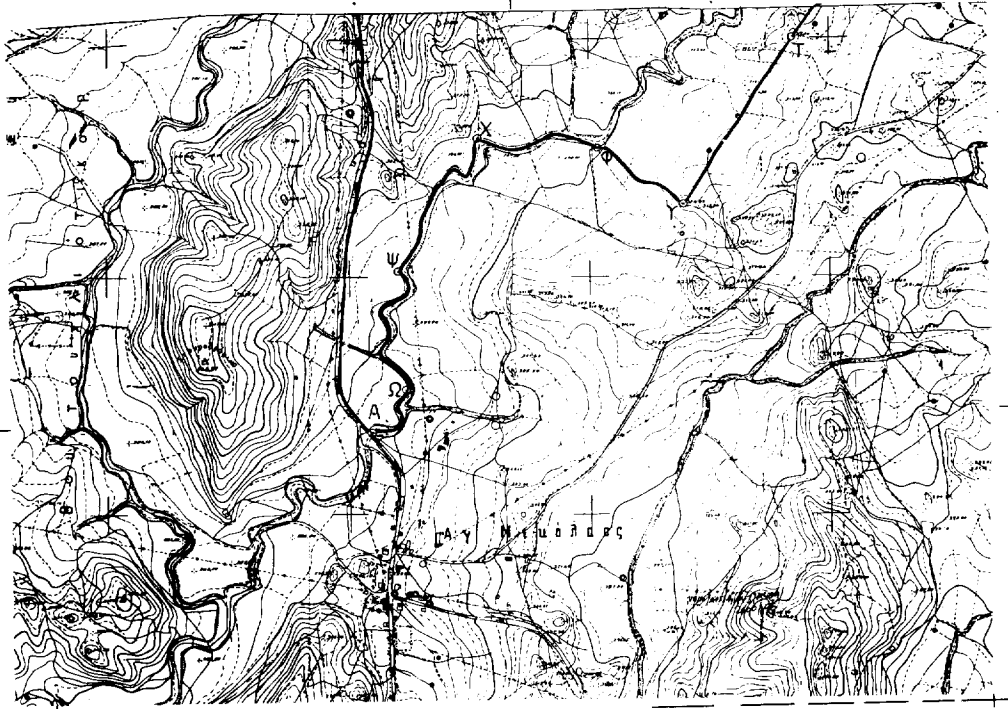

Αριθ. ΥΠΠΟ/ΚΑΤΕΧΝ/Δ/43484 (3)

Έγκριση μεταβίβασης άδειας ίδρυσης και λειτουργίας Μουσικής Σχολής.

Ο ΥΠΟΥΡΓΟΣ ΠΟΛΙΤΙΣΜΟΥ

Έχοντας υπόψη:

1. Το Ν. 1558/85 «Κυβέρνηση και Κυβερνητικά Όργανα».

2. Το ΠΔ 941/77 «περί Οργανισμού του Υπουργείου Πολιτισμού και Επιστημών».

3. Το ΒΔ 16/66 «Περί ιδρύσεως ιδιωτικών μουσικών ιδρυμάτων».

4. Το Ν. 299/76 «Περί ρυθμίσεως θεμάτων αφορώντων εις τον κανονισμόν λειτουργίας των ιδιωτικών μουσικών ιδρυμάτων, ως και το από 11.11.57 ΒΔ «Περί κυρώσεως του εσωτερικού κανονισμού του Ωδείου Θεσσαλονίκης».

5. Την αριθμ. ΥΠΠΟ/ΓΝΟΣ/49095/30.10.91 απόφαση «Μεταβίβαση αρμοδιοτήτων Υπουργού και δικαιώματος υπογραφής «Με Εντολή Υπουργού στους Γεν. Γραμματείς, Γεν. Δ/ντές και Προϊσταμένους των Δ/νσεων Τμημάτων και Γραφείων της Κ.Υ. του ΥΠΠΟ (ΦΕΚ 987/τΒ/28.11.1991)».

6. Την απόφαση αρ. ΥΠΠΟ/ΚΑΤΕΧΝ/Δ/27040/6.5.93 «Χορήγηση άδειας ίδρυσης και λειτουργίας Μουσικής Σχολής στην Κυριακούλα Μουχτάρη - Ποντική» (ΦΕΚ 408/Β/4.6.93).

7. Την από 11.9.96 αίτηση της Κυριακούλας Μουχτάρη - Ποντική και Μαρίας Καμπά με τα συνημμένα δικαιολογητικά, αποφασίζουμε:

1. Εγκρίνουμε την μεταβίβαση της άδειας ίδρυσης και λειτουργίας της Μουσικής Σχολής «Σύγχρονη Αγωγή» της Κυριακούλας Μουχτάρη - Ποντική στην Μαρία Καμπά, επειδή διαθέτει τα νόμιμα προσόντα.

2. Από τις διατάξεις της απόφασης αυτής δεν προκαλείται δαπάνη σε βάρος του Κρατικού Προϋπολογισμού.

Η απόφαση αυτή να δημοσιευθεί στην Εφημερίδα της Κυβερνήσεως.

Αθήνα, 8 Νοεμβρίου 1996

Με εντολή Υπουργού
Ο Διευθυντής
Π. ΠΟΛΥΧΡΟΝΟΠΟΥΛΟΣ

Αριθ. ΥΠΠΟ/ΚΑΤΕΧΝ/Δ/53163 (4)

Τροποποίηση επωνυμίας και προσθήκη τμημάτων σπουδών στη Μουσική Σχολή Α. Φωτοπούλου.

Ο ΥΠΟΥΡΓΟΣ ΠΟΛΙΤΙΣΜΟΥ

Έχοντας υπόψη:

1. Το Ν. 1558/85 «Κυβέρνηση και Κυβερνητικά Όργανα».

2. Το ΠΔ 941/77 «περί Οργανισμού του Υπουργείου Πολιτισμού και Επιστημών».

3. Το ΒΔ 16/66 «Περί ιδρύσεως ιδιωτικών μουσικών ιδρυμάτων».

4. Το Ν. 299/76 «Περί ρυθμίσεως θεμάτων αφορώντων εις τον κανονισμόν λειτουργίας των ιδιωτικών μουσικών ιδρυμάτων, ως και το από 11.11.57 ΒΔ «Περί κυρώσεως του εσωτερικού κανονισμού του Ωδείου Θεσσαλονίκης».

5. Την αριθμ. ΥΠΠΟ/ΓΝΟΣ/49095/30.10.91 απόφαση «Μεταβίβαση αρμοδιοτήτων Υπουργού και δικαιώματος υπογραφής «Με Εντολή Υπουργού στους Γεν. Γραμμα-

τείς, Γεν. Δ/ντές και Προϊσταμένους των Δ/νσεων Τμημάτων και Γραφείων της Κ.Υ. του ΥΠΠΟ (ΦΕΚ 987/τΒ/28.11.1991)».

6. Την αρ. ΥΠΠΟ/ΚΑΤΕΧΝ/Δ/33358/23.8.93 απόφασή μας «Χορήγηση άδειας ίδρυσης και λειτουργίας Μουσικής Σχολής στην Αντωνία Φωτοπούλου» (ΦΕΚ 682/Β/3.9.93).

7. Την από 4.8.93 πρακτικού αυτοψίας της Α' Εφορείας Προϊστορικών και Κλασικών Αρχ/των.

8. Την από 30.10.93 αίτηση της Αντωνίας Φωτοπούλου με τα συνημμένα δικαιολογητικά, αποφασίζουμε:

1. Συμπληρώνουμε την αρ. ΥΠΠΟ/ΚΑΤΕΧΝ/Δ/33358/23.8.93 απόφασή μας «χορήγηση άδειας ίδρυσης και λειτουργίας Μουσικής Σχολής, στην Αντωνία Φωτοπούλου» /ΦΕΚ 682/Β/3.9.93) και εγκρίνουμε την προσθήκη τμημάτων ωδικής, αντιστιξής, φυγής, εγχόρδων και πνευστών στη Μουσική Σχολή Α. Φωτοπούλου από το Β' εξάμηνο σχολικού έτους 1996 - 97.

2. Τροποποιούμε την αρ. ΥΠΠΟ/ΚΑΤΕΧΝ/Δ/33358/23.8.93 απόφασή μας (ΦΕΚ 682/Β/3.9.93) ως προς την επωνυμία η οποία στο εξής θα είναι «Μουσική Σχολή Α. Φωτοπούλου "ΟΡΙΖΟΝΤΑΣ"».

2. Από τις διατάξεις της απόφασης αυτής δεν προκαλείται δαπάνη σε βάρος του Κρατικού Προϋπολογισμού.

Η απόφαση αυτή να δημοσιευθεί στην Εφημερίδα της Κυβερνήσεως.

Αθήνα, 8 Νοεμβρίου 1996

Με εντολή Υπουργού
Ο Διευθυντής
Π. ΠΟΛΥΧΡΟΝΟΠΟΥΛΟΣ

Αριθ. ΥΠΠΟ/ΑΡΧ/Β1/Φ26/52146/1411 (5)

Κήρυξη του Ι.Ν. Ζωοδόχου Πηγής - Παναγίας Χελιδονούς στη Ν. Κηφισιά Αττικής ως ιστορικού διατηρητέου μνημείου.

Ο ΥΠΟΥΡΓΟΣ ΠΟΛΙΤΙΣΜΟΥ

Έχοντας υπόψη:

1. Την Υ.Α. ΥΠΠΟ/ΓΝΟΣ/49095/30.10.1991 (ΦΕΚ 987/Β/28.11.91 και ΦΕΚ 17/Β/16.1.92) για Μεταβίβαση αρμοδιοτήτων Υπουργού και δικαιώματος υπογραφής «Με Εντολή Υπουργού» στους Γ. Γραμματέα, Ειδ. Γραμματέα, Προϊσταμένους Δ/νσεων, Τμημάτων και Γραφείων του ΥΠΠΟ.

2. Τις διατάξεις του Κ.Ν. 5351/32 «Περί Αρχαιοτήτων».

3. Την ομόφωνη γνωμοδότηση του Τοπικού Συμβουλίου Μνημείων Στερεάς Ελλάδος όπως αυτή διατυπώθηκε με την αριθμ. 34/27.9.96 Πράξη του, αποφασίζουμε:

Χαρακτηρίζουμε τον Ι. Ν. Ζωοδόχου Πηγής - Παναγίας Χελιδονούς στη Ν. Κηφισιά Αττικής ως ιστορικό διατηρητέο μνημείο και ορίζουμε ζώνη προστασίας ακτίνας 100 m γύρω από το ναό και τα ερείπια της διαλυμένης μονής (της οποίας αποτελούσε το καθολικό, βλ. τοπογραφικό διάγραμμα).

Πρόκειται για μονόκλιτη θολοσκέπαστη βασιλική με μεγάλη ημικυκλική αψίδα Ιερού. Προς Νότο συγκοινωνεί με σπήλαιο, στα τοιχώματα του οποίου υπάρχουν κόγχες - πρόκειται για Νυμφαίο που καθαγιασθηκε στα χριστιανικά χρόνια με την κατασκευή του ναού στο στόμιό του.

Ο ναός φέρει τέσσερις φάσεις τοιχογραφιών, οι οποίες ανάγονται στους 16ο, 17ο, 18ο αι. και παλαιότερες που

βρίσκονται κάτω από το στρώμα του 17ου αι. στο βόρειο τοίχο του ναού. Πάνω από τη βόρεια θύρα έχει εντοχισθεί ιωνικό κιονόκρανο ρωμαϊκών χρόνων.

Η απόφαση αυτή δεν θα βαρύνει τον κρατικό προϋπολογισμό.

Η παρούσα απόφαση να δημοσιευθεί στην Εφημερίδα της Κυβερνήσεως.

Αθήνα, 18 Νοεμβρίου 1996

Με εντολή Υπουργού

Ο Προϊστάμενος της Διεύθυνσης
ΝΙΚΟΣ ΖΙΑΣ

Ναός Παναγίας Χελιδωνούς

