



04012141010960008



11423

# ΕΦΗΜΕΡΙΣ ΤΗΣ ΚΥΒΕΡΝΗΣΕΩΣ

## ΤΗΣ ΕΛΛΗΝΙΚΗΣ ΔΗΜΟΚΡΑΤΙΑΣ

ΤΕΥΧΟΣ ΤΕΤΑΡΤΟ

Αρ. Φύλλου 1214

10 Οκτωβρίου 1996

### ΠΕΡΙΕΧΟΜΕΝΑ

### ΑΝΑΔΑΣΩΣΕΙΣ

#### ΑΠΟΦΑΣΕΙΣ

Κήρυξη αναδασωτέας έκτασης  $E = 0,344$  στρεμ. στη θέση «Πρόκειμα» ή «Πουρνάρι» περιφ. Δήμου Λιβαδειάς Ν. Βοιωτίας. .... 1

### ΠΟΛΕΟΔΟΜΙΑ

#### ΑΠΟΦΑΣΕΙΣ

Καθορισμός ειδικών όρων και περιορισμών δόμησης σε κτίριο, το οποίο έχει χαρακτηριστεί ως διατηρητέο και βρίσκεται εντός του εγκεκριμένου ρυμοτομικού σχεδίου του Δήμου Λευκάδας (Ν. Λευκάδας) .... 2  
 Τροποποίηση Ρυμοτομικού σχεδίου στα ΟΓ Γ 628 και Γ 629 στην 5η Π.Ε. στην Ν. Μάκρη ..... 3  
 Άρση ασυμφωνίας, εγκεκριμένου σχεδίου και εφαρμοσθέντος στην Πάτρα Ν. Αχαΐας ..... 4

### ΑΝΑΔΑΣΩΣΕΙΣ

#### ΑΠΟΦΑΣΕΙΣ

Αριθ. 943 (1)  
 Κήρυξη αναδασωτέας έκτασης  $E = 0,344$  στρεμ. στη θέση «Πρόκειμα» ή «Πουρνάρι» περιφ. Δήμου Λιβαδειάς Ν. Βοιωτίας.

#### Ο ΑΝΑΠΛΗΡΩΤΗΣ ΠΕΡ/ΚΟΥ Δ/ΝΤΗ Ν. ΒΟΙΩΤΙΑΣ

Έχοντας υπόψη:  
 1. Τις διατάξεις του άρθρ. 117 παρ. 3 του Συντάγματος της Χώρας, των άρθρ. 38 § 1 και 41 §1 του Ν. 998/79, ως και του άρθρ. 12 § 2 του Ν. 2040/92 «Ρύθμιση θεμάτων αρμοδιότητας Υπ. Γεωργίας κ.λ.π.».  
 2. Τις αριθ: (α) 160417/1180/8.7.80 και (β) 182447/

3049/24.9.80 διαταγές του Υπουργείου Γεωργίας.

3. Τις διατάξεις των άρθρ. 4 § 1 και 6 § 7 του Ν. 2240/94, ως και του άρθρ. 14 του Ν. 2399/96.

4. Την αρ. 2320/24.9.96 αναφορά-πρόταση του Δασαρχείου Λιβαδειάς για κήρυξη ως αναδασωτέας δημόσιας δασικής έκτασης  $E = 0,344$  στρεμ. στη θέση «Πρόκειμα» ή «Πουρνάρι» περιφέρειας Δήμου Λιβαδειάς-Νομού Βοιωτίας η οποία καλυπτόταν από δασική βλάστηση αιφυλλών πλατυφύλλων και καταστράφηκε από εκχέρσωση στο διάστημα 1 Ιουλίου 1996 έως 19 Αυγούστου 1996, από την Σοφία Μαυροδήμου, αποφασίζουμε:

Κηρύσσουμε αναδασωτέα με σκοπό, τη διατήρηση του δασικού χαρακτήρα, την προστασία και την αποκατάσταση της δασικής βλάστησης, με φυσική ή τεχνητή αναγέννηση τη δημόσια δασική έκταση  $E = 0,344$  στρεμ. που βρίσκεται στη θέση «Πρόκειμα» ή «Πουρνάρι» περιφ. Δήμου Λιβαδειάς Ν. Βοιωτίας και καταστράφηκε από εκχέρσωση στο διάστημα 1.7.96 έως 19.8.96.

Η παραπάνω αναδασωτέα έκταση προσδιορίζεται από τα στοιχεία Α-Β-Γ-Δ-Ε-Ζ-Α στο συνημμένο τοπογραφικό διάγραμμα με κλίμακα 1:200 και που αποτελεί αναπόσπαστο μέρος της απόφασης αυτής, ορίζεται δε η έκταση:

- ΒΟΡΕΙΑ: με δημόσια δασική έκταση.

- ΝΟΤΙΑ: με δημόσια δασική έκταση.

- ΑΝΑΤΟΛΙΚΑ: με δημόσια δασική έκταση.

- ΔΥΤΙΚΑ: με δημόσια δασική έκταση που έχει εκδοθεί η υπ' αρ. 97/14.11.94 άδεια εγκατάστασης προς ποιμνιοστασίου στην ίδια.

Η απόφαση αυτή να δημοσιευθεί στην Εφημερίδα της Κυβερνήσεως.

Λιβαδειά, 24 Σεπτεμβρίου 1996

Με εντολή Γεν. Γραμ. Περ. Στ. Ελ.  
 Ο Αν. Περ/κου Δ/ντή Ν. Βοιωτίας  
 ΙΩΑΝ. ΚΟΥΛΟΥΡΙΩΤΗΣ

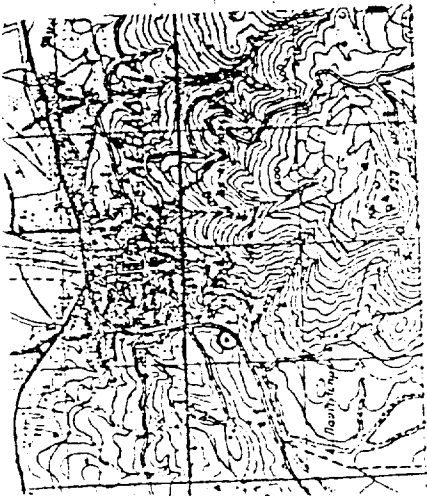

ΑΝΔΙΣΤΑΣΜΑ ΧΑΡΤΗ  
1:50000

Ο ΘΝΟΥ ΑΝΕΛΕΥΜΟΝΙΣΕΟΛΛ  
ΕΝΔΕΙΞΕΙΤΑΙ Η ΕΥΣΤΑΣΗ ΕΣΤ

Η  
ΑΝΕΛΕΥΜΟΝΙΣΕΟΛΛ  
ΕΝΔΕΙΞΕΙΤΑΙ Η ΕΥΣΤΑΣΗ ΕΣΤ  
Η  
ΑΝΕΛΕΥΜΟΝΙΣΕΟΛΛ  
ΕΝΔΕΙΞΕΙΤΑΙ Η ΕΥΣΤΑΣΗ ΕΣΤ

ΘΕΩΡΗΘΗΚΕ 9/9/96

ΑΝΕΛΕΥΜΟΝΙΣΕΟΛΛ  
ΕΝΔΕΙΞΕΙΤΑΙ Η ΕΥΣΤΑΣΗ ΕΣΤ  
Η  
ΑΝΕΛΕΥΜΟΝΙΣΕΟΛΛ  
ΕΝΔΕΙΞΕΙΤΑΙ Η ΕΥΣΤΑΣΗ ΕΣΤ

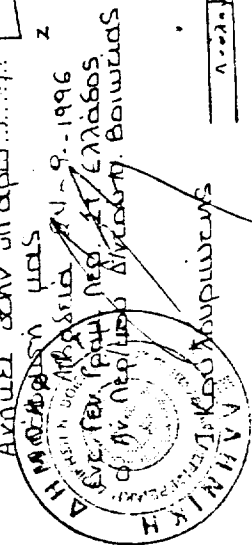

Ανήκει σε υπαρκτ. ελκ/6.9.96  
εξοφλ. μας.

ΤΟΠΟΓΡΑΦΙΚΟ ΔΙΑΓΡΑΜΜΑ  
Δημόσιος δασικός εκτάσις σε  
θση. "Προέμπα ή Νουρνολι",  
περιφέρειας Δήμου Λιβαδειάς  
που υπαχθήθηκε παλαιόμο.  
Έκταση 416αδ 0,344 στρ. από  
αν ζοφία συ. Ν. Μαυροδίνου  
παλαιόμο Λιβαδειάς.

ΠΡΟΤΕΙΝΕΤΑΙ ΝΑ ΥΠΟΥΧΘΕΙ  
Αναδασωτα

ΚΑΙΜ. 1:5000  
Α.Β.Γ.Δ.Ε.Ζ.Α = 0,344 στρ.  
ΛΙΒΑΔΕΙΑ

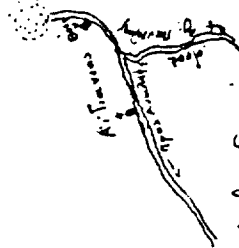

6/9/96  
Η ΣΥΝΤΑΞΙΣΑ



Σ. ΚΟΥΡΤΙΔΟΥ  
ΔΑΣΟΛΟΓΟΣ

Λιβαδειά

Ο. Δασορχης

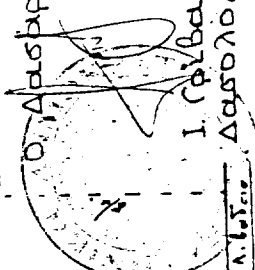

Ι. Γρίβας  
ΔΑΣΟΛΟΓΟΣ

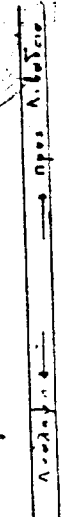

## ΠΟΛΕΟΔΟΜΙΑ

## ΑΠΟΦΑΣΕΙΣ

Αριθ. 90306/5569

(2)

Καθορισμός ειδικών όρων και περιορισμών δόμησης σε κτίριο, το οποίο έχει χαρακτηριστεί ως διατηρητέο και βρίσκεται εντός του εγκεκριμένου ρυμοτομικού σχεδίου του Δήμου Λευκάδας (Ν. Λευκάδας).

**Ο ΥΠΟΥΡΓΟΣ  
ΠΕΡΙΒΑΛΛΟΝΤΟΣ ΧΩΡΟΤΑΞΙΑΣ  
ΚΑΙ ΔΗΜΟΣΙΩΝ ΕΡΓΩΝ**

Έχοντας υπόψη:

1. Τις διατάξεις των άρθρων 3 και 4 (παρ. 2) του Ν. 1577/1985 «Γενικός Οικοδομικός Κανονισμός» (Α' 210), όπως τροποποιήθηκαν με το άρθρο 1 (παρ. 1 και 2) του Ν. 1772/1988 «Τροποποίηση διατάξεων του Ν. 1577/1985 «ΓΟΚ» και άλλες διατάξεις» (Α' 91).

2. Τις διατάξεις του άρθρου 29Α του Ν. 1558/1985 «Κυβέρνηση και Κυβερνητικά Όργανα» (Α' 137) όπως αυτό προστέθηκε με το άρθρο 27 του Ν. 2081/1992 (Α' 154).

3. Τις διατάξεις της παρ. Β του άρθρου 1 του Π. Δ/τος 28/28.1.1993 «Καθορισμός αρμοδιοτήτων που διατηρούνται από τον Υπουργό και τις Περιφερειακές Υπηρεσίες διανομαρχιακού επιπέδου του Υπουργείου Περιβάλλοντος, Χωροταξίας και Δημοσίων Έργων» (Α' 9).

4. Την από 20.12.1995 αιτιολογική έκθεση της Διεύθυνσης Πολεοδομικού Σχεδιασμού - Τμήμα Παραδοσιακών Οικισμών.

5. Το γεγονός ότι παρήλθε άπρακτη η προθεσμία που προβλέπεται από τις διατάξεις του άρθρου 4 παρ. 2 του Ν. 1577/1985 (Α' 210), όπως τροποποιήθηκε με την παρ. 2 του άρθρου 1 του Ν. 1772/1989 (Α' 91), χωρίς να περιέλθουν στην Διεύθυνση Πολεοδομικού Σχεδιασμού - Τμήμα Παραδοσιακών Οικισμών, τυχόν αντιρρήσεις του ενδιαφερομένου.

6. Το γεγονός ότι από τις κανονιστικές διατάξεις αυτής της απόφασης δεν προκαλείται δαπάνη σε βάρος του κρατικού προϋπολογισμού και του οικείου Ο.Τ.Α., αποφασίζουμε:

1. Στο κτίριο που βρίσκεται εντός του ρυμοτομικού σχεδίου του Δήμου Λευκάδας (Ν. Λευκάδας), επί της οδού Μαρίνου αρ. 7, το οποίο έχει χαρακτηριστεί ως διατηρητέο με την 50720/1615/4.3.1992 απόφαση του Γενικού Γραμματέα του Υπουργείου Περιβάλλοντος Χωροταξίας

και Δημοσίων Έργων (Δ' 319), φερόμενο ως ιδιοκτησία Βασ. Αραβάνη, καθορίζονται οι παρακάτω όροι και περιορισμοί δόμησης:

α) Επιτρέπεται η κατεδάφιση των προσκτισμάτων σύμφωνα με τις διατάξεις της παρ. 3 της 50720/1615/4.3.1992 απόφασης του Γεν. Γραμματέα του Υπουργείου Π.Ε.Χ.Ω.Δ.Ε. (Δ' 319), συνολικού εμβαδού 58,34 τ.μ., μετά από γνωμοδότηση της Επιτροπής Πολεοδομικού και Αρχιτεκτονικού Ελέγχου (ΕΠΑΕ), όπως φαίνονται με στοιχεία 1, 4, 6, 5, 1 και 7, 9, 10, 8, 7 στο σχετικό πρωτότυπο διάγραμμα σε κλίμακα 1:100 που θεωρήθηκε από τον Προϊστάμενο της Διεύθυνσης Τοπογραφικών Εφαρμογών με την 90306/1996 πράξη του και που αντίτυπό του, σε φωτοσμίκρυνση δημοσιεύεται με την παρούσα απόφαση.

β) Επιτρέπεται στο οικόπεδο του διατηρητέου κτιρίου η ανέγερση νέου κτιρίου συνολικού εμβαδού 200,47 τ.μ. και ειδικότερα ισογείου 94,86 τ.μ. και α' ορόφου 105,61 τ.μ. όπως φαίνονται με στοιχεία α1, Β, γ1, δ1, θ, ι, ζ, η, ι, 1, Λ, Μ, α1 και α1, Β, γ1, ε1, Ψ, Θ, Ι, Ζ, η, ι, 1, Λ, Μ, Ξ, Ο, Π, Ρ, α1 αντίστοιχα στο διάγραμμα της παραπάνω παραγράφου και στα σχετικά δύο πρωτότυπα διαγράμματα κατόψεων σε κλίμακα 1:50 που θεωρήθηκαν από τον Προϊστάμενο της Δ/νσης Τοπογραφικών Εφαρμογών με την 90306/1996 πράξη του και που αντίτυπά τους σε φωτοσμίκρυνση δημοσιεύονται με την παρούσα απόφαση χωρίς υπέρβαση του ισχύοντος συντελεστή δόμησης και σύμφωνα με τις ισχύουσες πολεοδομικές διατάξεις.

γ) Τα αρχιτεκτονικά και μορφολογικά στοιχεία του νέου κτιρίου (διαστάσεις - θέσεις ανοιγμάτων, υλικά, χρώματα κ.λ.π.) εναρμονίζονται με το αρχιτεκτονικό και μορφολογικό χαρακτήρα του διατηρητέου κτιρίου.

δ) Η μελέτη εγκρίνεται από την Επιτροπή Πολεοδομικού και Αρχιτεκτονικού Ελέγχου.

ε) Όλες οι ρυθμίσεις γίνονται σύμφωνα με τις ισχύουσες πολεοδομικές διατάξεις και τους όρους δόμησης της περιοχής.

2. Η ισχύς της παρούσας απόφασης αρχίζει από τη δημοσίευσή της στην Εφημερίδα της Κυβερνήσεως.

Η απόφαση αυτή να δημοσιευθεί στην Εφημερίδα της Κυβερνήσεως.

Αθήνα, 26 Σεπτεμβρίου 1996

Ο ΥΠΟΥΡΓΟΣ  
ΚΩΣΤΑΣ ΛΑΛΙΩΤΗΣ



Αριθ. οικ. 14035/1405/96

(3)

Τροποποίηση Ρυμοτομικού σχεδίου στα ΟΓ Γ 628 και Γ 629 στην 5η Π.Ε. στην Ν. Μάκρη.

Ο ΝΟΜΑΡΧΗΣ ΝΟΜΑΡΧΙΑΚΗΣ ΑΥΤΟΔΙΟΙΚΗΣΗΣ  
ΑΝΑΤΟΛΙΚΗΣ ΑΤΤΙΚΗΣ

Έχοντας υπόψη:

1. Τις διατάξεις του από 17.7.23 Ν.Δ. «περί σχεδίων πόλεων και κωμών του Κράτους», όπως τροποποιήθηκε και συμπληρώθηκε μεταγενέστερα.
2. Τις διατάξεις του Ν. 2218/94 Ίδρυση Νομαρχιακής Αυτοδιοίκησης, τροποποίηση διατάξεων για την πρωτοβάθμια αυτοδιοίκηση και την περιφέρεια και άλλες διατάξεις (ΦΕΚ 90/Τ.Α/13.6.94) και τις όμοιές του Ν. 2240/94 συμπλήρωση διατάξεων για την Νομαρχιακή Αυτοδιοίκηση και άλλες διατάξεις (ΦΕΚ Α' 153/16.9.94) με τις οποίες ιδρύθηκαν οι νομαρχιακές αυτοδιοικήσεις.
3. Τον ισχύοντα οργανισμό Εσωτ. λειτουργίας των Υπηρεσιών της Νομαρχιακής Αυτοδιοίκησης Ανατ. Αττικής (ΦΕΚ 400Β' /95).
4. Τις διατάξεις του Α.Ν. 314/68, όπως τροποποιήθηκαν και συμπληρώθηκαν με το Ν.Δ. 1018/71.
5. Τις διατάξεις του Π.Δ. 183 ΦΕΚ 70Α' /86 περί εγκρι-

σεως τροποποιήσεων σχεδίων πόλεων.

6. Τις υπ' αριθ. 5/96 και 4/96 αποφάσεις του Δημοτικού Συμβουλίου Ν. Μάκρης.

7. Το πρακτικό 8 της 17ης Συνεδρίας της 13.6.96 του ΣΧΟΠΝΑΑ.

8. Την υπ' αριθ. 1855/96 βεβαίωση του Δημάρχου Ν. Μάκρης ότι με την τροποποίηση δεν επιβαρύνεται ο δημοτικός προϋπολογισμός.

9. Τις διατάξεις του άρθρου 29Α του Ν. 1558/85, όπως προστέθηκε με το άρθρο 27 του Ν. 2081/1992 (ΦΕΚ 154 Α) και το γεγονός ότι από τις διατάξεις αυτής της απόφασης δεν προκαλείται δαπάνη εις βάρος του δημοτικού προϋπολογισμού, αποφασίζουμε:

Εγκρίνουμε την τροποποίηση του ρυμοτομικού σχεδίου Ν. Μάκρης στην 5η Π.Ε. στο ΟΤ Γ 628 και Γ 629 με τη μετατόπιση των Ο.Γ. και Ρ.Γ.

Η απόφαση αυτή να δημοσιευθεί στην Εφημερίδα της Κυβερνήσεως.

Αγ. Παρασκευή, 24 Σεπτεμβρίου 1996

Ο Νομάρχης  
ΔΗΜ. ΑΝ. ΦΡΑΓΚΟΣ

ΕΛΛΗΝΙΚΑ

--- Καταρρούμενα  
= Προτεινόμενα Π.Π.  
--- Π.Π. Ο.Γ.

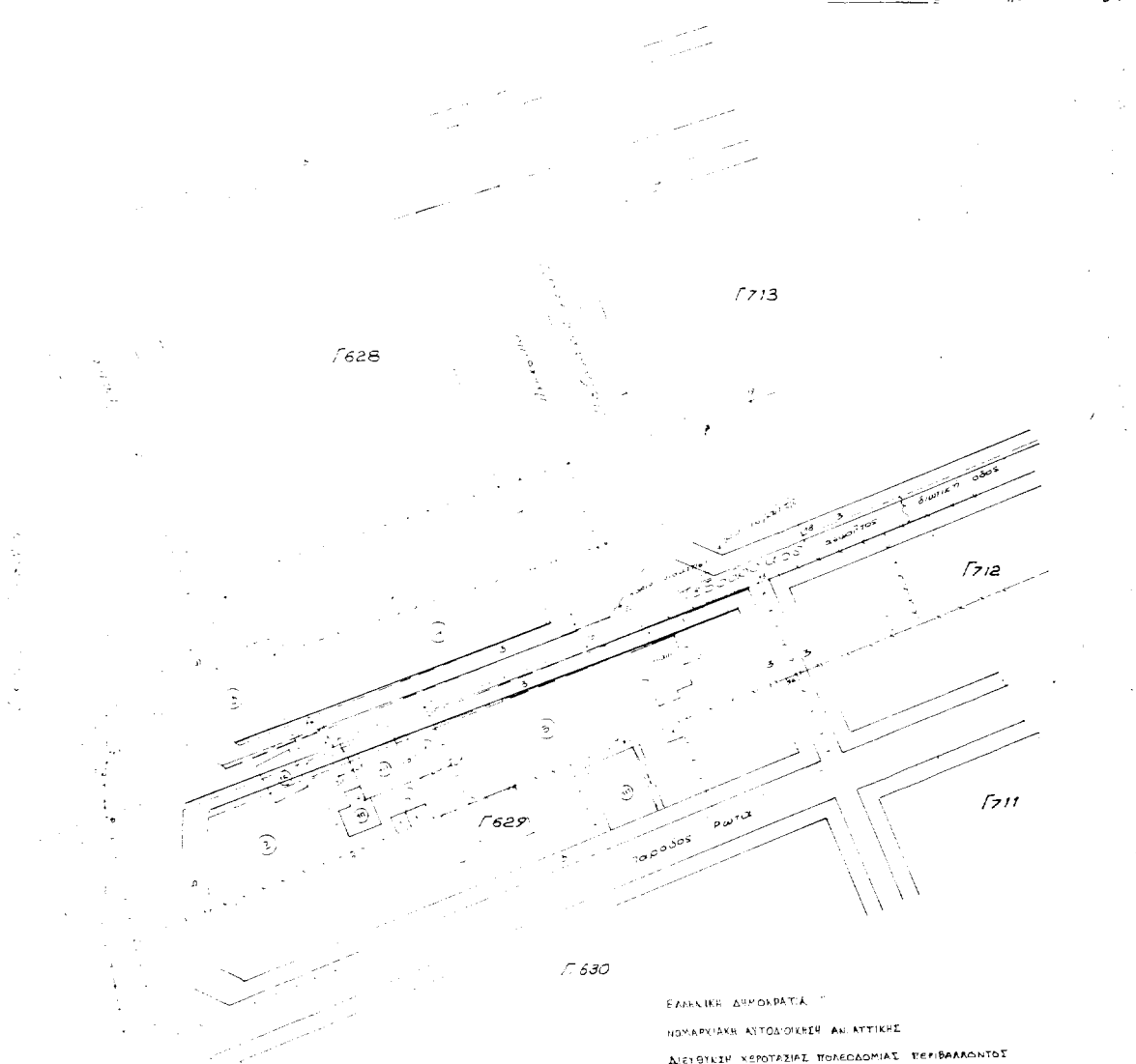

ΕΛΛΗΝΙΚΗ ΔΗΜΟΚΡΑΤΙΑ  
 ΝΟΜΑΡΧΙΑΚΗ ΑΥΤΟΔΙΟΙΚΗΣΗ ΑΝ. ΑΤΤΙΚΗΣ  
 ΔΙΕΥΘΥΝΣΗ ΧΡΗΣΕΩΣ ΓΩΡΕΩΣ ΚΑΙ ΚΑΤΑΣΤΡΟΦΗΣ  
 ΤΜΗΜΑ ΚΑΤΑΣΤΡΟΦΗΣ ΣΧΕΔΙΑΣΜΟΥ  
 ΕΓΓΡΑΦΟ ΤΡΟΦΟΠΟΙΗΣΕΩΣ

Υποκαταστήματα Πρωτοδικού Σχεδίου,  
 Νέα Μάκρη στην 5<sup>η</sup> Π.Ε. στο ΟΤΕ 628-ΟΤΕ 629  
 με την μετατόπιση των Π.Π. Ο.Γ.

Εγκρίσεται με την υπ. αριθ. 14035/1403/14 απόφαση του Νομάρχη ΑΝ. ΑΤΤΙΚΗΣ

Ο ΝΟΜΑΡΧΗΣ

*(Handwritten signature)*



Ακριβές αντίγραφο  
 από το πρωτότυπο  
 Πάληνη 22/11/16

*(Handwritten signature)*

Αριθ. 2025

(4)

Άρση ασυμφωνίας, εγκεκριμένου σχεδίου και εφαρμοσθέντος στην Πάτρα Ν. Αχαΐας.

## Ο ΝΟΜΑΡΧΗΣ ΑΧΑΪΑΣ

Έχοντας υπόψη:

1. Τις διατάξεις του Ν. 3200/55 «περί διοικητικής αποκεντρώσεως και τις ίδιες του από 28.6.1955 Β.Δ. «περί εξαιρέσεως από την αρμοδιότητα των Νομαρχών μερικών αντικειμένων αρμοδιότητας του ΥΔΕ».
2. Τις διατάξεις του 532/70 «περί συμπληρώσεως των διατάξεων περί διοικητικής αποκεντρώσεως».
3. Τις δ/ξεις του Β.Δ. 712/70.
4. Τις δ/ξεις του Ν. 1032/86 «περί συστάσεως Υπουργείου ΧΟΠ.
5. Τις δ/ξεις της παρ. 2 άρθρου 4 του Ν. 1232/82 για επαναφορά σε ισχύ τροποποίησης και συμπλήρωσης των διατάξεων του ΝΔ 4352/64 και άλλες διατάξεις.
6. Τις 13905/721/26.4.82 και 24712/1248/21.8.82 κοινές αποφάσεις των Υπουργών Προεδρίας και ΧΟΠ.
7. Το διάταγμα της 18.10.1925 «περί τρόπου διορθώσεως ασυμφωνίας κ.λπ.».
8. Τον φάκελλο των δικαιολογητικών που σχηματίστηκε σε αναφορά με το θέμα.
9. Το με αρ. 52705/2.11.95 έγγραφο του Δ. Πατρέων.

10. Το 7880 ΠΕ/29.1.96 έγγραφο του Τμήματος Πολεοδομίας στο Συμβούλιο ΧΟΠ Ν. Αχαΐας.

11. Την γνωμοδότηση του Συμβουλίου ΧΟΠ Ν. Αχαΐας που διατυπώθηκε στο πρακτικό 3/2.2.96, αποφασίζουμε:

1. Διορθώνουμε την ασυμφωνία που διαπιστώθηκε μεταξύ των εγκεκριμένων και στην πραγματικότητα διαμορφωμένων οικ. γραμμών της οδού Θωμά Παλαιολόγου που βρίσκεται μέσα στο σχέδιο πόλεως Δ. Πατρέων, καθορίζουμε ισχύουσες οικοδομικές γραμμές τις διαμορφωμένες στην πραγματικότητα και για σαφέστερο καθορισμό τις σημειούμενες με κόκκινη γραμμή στο συνημμένο τοπογραφικό διάγραμμα της.

2. Με την παρούσα απόφαση δεν προκαλείται δαπάνη εις βάρος του Κρατικού Προϋπολογισμού ούτε του προϋπολογισμού του οικείου ΟΤΑ.

Η ισχύς της παρούσας άρχεται από την ημέρα υπογραφής της.

Η απόφαση αυτή να δημοσιευθεί στην Εφημερίδα της Κυβερνήσεως.

Πάτρα, 4 Μαρτίου 1996

Με εντολή Νομάρχη

Η Δ/ντρια κ.α.α.

ΒΑΣΙΛ. ΝΤΑΪΡΟΠΟΥΛΟΥ

- ΥΠΟΜΗΝΙΑ**
1. ΠΛΑΝΟ ΔΙΟΙΚΗΤΙΚΗΣ ΑΝΟΜΟΤΗΤΑΣ ΚΑΙ ΠΑΡΑΤΕΡΕΙΩΣ
  2. ΠΛΑΝΟ ΤΟΠΟΓΡΑΦΙΚΗΣ ΑΝΟΜΟΤΗΤΑΣ
  3. ΠΛΑΝΟ ΤΟΠΟΓΡΑΦΙΚΗΣ ΑΝΟΜΟΤΗΤΑΣ ΚΑΙ ΠΑΡΑΤΕΡΕΙΩΣ
  4. ΠΛΑΝΟ ΤΟΠΟΓΡΑΦΙΚΗΣ ΑΝΟΜΟΤΗΤΑΣ ΚΑΙ ΠΑΡΑΤΕΡΕΙΩΣ
  5. ΠΛΑΝΟ ΤΟΠΟΓΡΑΦΙΚΗΣ ΑΝΟΜΟΤΗΤΑΣ ΚΑΙ ΠΑΡΑΤΕΡΕΙΩΣ
  6. ΔΙΑΚΗΡΙΣΗ

ΑΝΤΙΣΤΡΟΦΗ ΕΚΔΟΣΗ  
 ΑΝΤΙΣΤΡΟΦΗ ΕΚΔΟΣΗ  
 ΑΝΤΙΣΤΡΟΦΗ ΕΚΔΟΣΗ  
 ΑΝΤΙΣΤΡΟΦΗ ΕΚΔΟΣΗ  
 ΑΝΤΙΣΤΡΟΦΗ ΕΚΔΟΣΗ

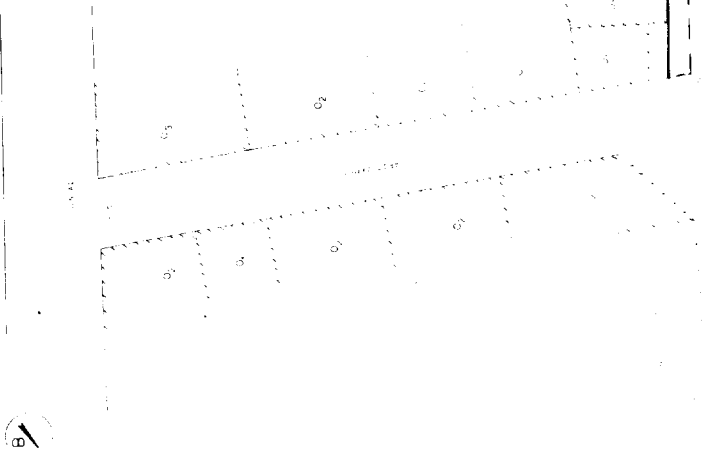

ΕΡΕΥΝΗΤΗΣ: ΚΑΘΗΓΗΤΗΣ ΕΠΙΣΤΗΜΩΝ ΓΕΩΓΡΑΦΙΑΣ  
 ΕΡΕΥΝΗΤΡΙΑ: ΚΑΘΗΓΗΤΡΙΑ ΕΠΙΣΤΗΜΩΝ ΓΕΩΓΡΑΦΙΑΣ  
 ΣΥΝΕΡΓΑΤΗΣ: ΕΠΙΣΤΗΜΟΝΟΣ ΓΕΩΓΡΑΦΙΑΣ  
 ΟΡΓΑΝΙΣΜΟΣ: ΚΑΤΕΡΓΑΣΤΗΡΙΟ ΓΕΩΓΡΑΦΙΑΣ  
 ΔΙΕΥΘΥΝΤΗΣ: ΚΑΘΗΓΗΤΗΣ ΓΕΩΓΡΑΦΙΑΣ

Αριθμός σχεδίου	1200
Χρονός έκδοσης	1972
Υπογραφή	ΚΑΘΗΓΗΤΗΣ ΓΕΩΓΡΑΦΙΑΣ

