



04013061111960008



12223

ΕΦΗΜΕΡΙΣ ΤΗΣ ΚΥΒΕΡΝΗΣΕΩΣ

ΤΗΣ ΕΛΛΗΝΙΚΗΣ ΔΗΜΟΚΡΑΤΙΑΣ

ΤΕΥΧΟΣ ΤΕΤΑΡΤΟ

Αρ. Φύλλου 1306

11 Νοεμβρίου 1996

ΠΕΡΙΕΧΟΜΕΝΑ

ΑΝΑΔΑΣΩΣΕΙΣ

ΑΠΟΦΑΣΕΙΣ

- Κήρυξη αναδασωτέας έκτασης Ε = 3,260 στρ. στη θέση «Δένδρι - Πουρνάρα» περιφ. Κοιν. Παύλου Ν. Βοιωτίας 1
- Κήρυξη αναδασωτέας έκτασης Ε = 3.900 στρ. στις θέσεις «Αλογομάνδρια», «Προφ. Ηλίας» και «Δένδρι» περιοχές κοιν. Παύλου Ν. Βοιωτίας 2
- Κήρυξη αναδασωτέας έκτασης Ε = 10,000 στρ. στη θέση «Καναβάρι» περιφ. Κοιν. Λεονταρίου Ν. Βοιωτίας 3
- Κήρυξη αναδασωτέας έκτασης εμβαδού 40,00 στρεμ. στη θέση «Ανδρονιό» περιφέρειας Κοινότητας Αγαλά Ν. Ζακύνθου 4

ΠΟΛΕΟΔΟΜΙΑ

ΑΠΟΦΑΣΕΙΣ

- Τροποποίηση ρυμοτομικού σχεδίου Δ. Πάτρας Ν. Αχαΐας 5

ΑΝΑΔΑΣΩΣΕΙΣ

ΑΠΟΦΑΣΕΙΣ

- Αριθ. 1074 (1)
Κήρυξη αναδασωτέας έκτασης Ε = 3,260 στρ. στη θέση «Δένδρι - Πουρνάρα» περιφ. Κοιν. Παύλου Ν. Βοιωτίας.

Ο ΑΝΑΠΛ. ΠΕΡΙΦ/ΚΟΥ Δ/ΝΤΗ Ν. ΒΟΙΩΤΙΑΣ

Έχοντας υπόψη:

1. Τις διατάξεις του άρθ. 117 παρ. 3 του Συντάγματος της χώρας, των άρθ. 38 παρ. 1 και 41 παρ. 1 του Ν. 998/79, ως και του άρθ. 12 παρ. 2 του Ν. 2040/92 «Ρύθμιση θεμάτων αρμοδιότητας Υπ. Γεωργίας κ.λπ.».

2. Τις αριθ. α) 160417/1180/8.7.80 και β) 182447/3049/24.9.80 διαταγές του Υπουργείου Γεωργίας.

3. Τις διατάξεις των άρθ. 4 παρ. 1 και 6 παρ. 7 του Ν. 2240/94, ως και του άρθ. 14 του Ν. 2399/96.

4. Την αρ. 1202/12.6.96 αναφορά-πρόταση του Δασαρχείου Λιβαδειάς για κήρυξη ως αναδασωτέας δημόσιας έκτασης Ε = 3,260 στρεμ. στη θέση «Δένδρι - Πουρνάρα» περιφέρειας Κοινότητας Παύλου - Νομού Βοιωτίας, η οποία καλυπτόταν από δασική βλάστηση (πεύκα και πουρνάρια) και εκχερσώθηκε παράνομα και φυτεύθηκε με ελαιόδενδρα, αποφασίζουμε:

Κηρύσσουμε αναδασωτέα με σκοπό τη διατήρηση του δασικού χαρακτήρα, την προστασία και την αποκατάσταση της δασικής βλάστησης, με φυσική ή τεχνητή αναγέννηση, τη δημόσια δασική έκταση Ε = 3,260 στρεμ. που βρίσκεται στη θέση «Δένδρι - Πουρνάρα» περιφ. Κοιν. Παύλου - Ν. Βοιωτίας και καταστράφηκε με παράνομη εκχέρωση.

Η παραπάνω αναδασωτέα έκταση προσδιορίζεται από τα στοιχεία Ε1, Ε2 και Ε3 στο συνημ. τοπογραφικό διάγραμμα κλιμ. 1:1000 (εμβαδόν συνολικό τρία στρεμ. και 260 τετρ. μέτρα) και που αποτελεί αναπόσπαστο μέρος της απόφασης αυτής, ορίζεται δε η έκταση:

Βόρεια: Με δημόσια δασική έκταση και με οικόκαλλιέργεια καταλήπτη (Ν.Κ. Δάρρα).

Νότια: Με δημόσια δασική έκταση.

Ανατολικά: Με δημόσια δασική έκταση.

Δυτικά: Με δημόσια δασική έκταση και τμήμα με οικόκαλλιέργεια ιδίου καταλήπτη (Ν.Κ. Δάρρα).

Η απόφαση αυτή να δημοσιευθεί στην Εφημερίδα της Κυβερνήσεως.

Λιβαδειά, 23 Οκτωβρίου 1996

Με εντολή Γεν. Γραμ. Περιφ. Στ. Ελλάδας
Ο Αναπλ. Περιφ/κού Δ/ντή
ΙΩΑΝΝ. ΚΟΥΛΟΥΡΓΙΩΤΗΣ

Αριθ. 1057

(3)

Κήρυξη αναδασωτέας έκτασης Ε = 10,000 στρ. στη θέση «Καναβάρι» περιφ. Κοιν. Λεονταρίου Ν. Βοιωτίας.

Ο ΑΝΑΠΛ. ΠΕΡΙΦ/ΚΟΥ Δ/ΝΤΗ Ν. ΒΟΙΩΤΙΑΣ

Έχοντας υπόψη:

1. Τις διατάξεις του άρθ. 117 παρ. 3 του Συντάγματος της χώρας, των άρθ. 38 παρ. 1 και 41 παρ. 1 του Ν. 998/79, ως και του άρθ. 12 παρ. 2 του Ν. 2040/92 «Ρύθμιση θεμάτων αρμοδιότητας Υπ. Γεωργίας κ.λπ.».

2. Τις αριθ. α) 160417/1180/8.7.80 και β) 182447/3049/24.9.80 διαταγές του Υπουργείου Γεωργίας.

3. Τις διατάξεις των άρθ. 4 παρ. 1 και 6 παρ. 7 του Ν. 2240/94, ως και του άρθ. 14 του Ν. 2399/96.

4. Την αρ. 3870/11.10.96 αναφορά-πρόταση του Δασαρχείου Θηβών για κήρυξη ως αναδασωτέας δημόσιας έκτασης Ε = 10,000 στρεμ. στη θέση «Καναβάρι» περιφέρειας Κοινότητας Λεονταρίου - Νομού Βοιωτίας, η οποία καλυπτόταν από δασική βλάστηση και καταστράφηκε από πυρκαϊά στις 30 Αυγούστου 1996, αποφασίζουμε:

Κηρύσσουμε αναδασωτέα με σκοπό τη διατήρηση του

δασικού χαρακτήρα, την προστασία και την αποκατάσταση της δασικής βλάστησης, με φυσική ή τεχνητή αναγέννηση, τη δημόσια δασική έκταση Ε = 10,000 στρεμ. που βρίσκεται στη θέση «Καναβάρι» περιφ. Κοιν. Λεονταρίου - Ν. Βοιωτίας και καταστράφηκε με πυρκαϊά στις 30.8.1996.

Η παραπάνω αναδασωτέα έκταση προσδιορίζεται από τα στοιχεία (ΑΒΓΔΕΑ) στο συνημ. τοπογραφικό διάγραμμα κλιμ. 1:5000 και που αποτελεί αναπόσπαστο μέρος της απόφασης αυτής, ορίζεται δε η έκταση:

Βόρεια: Με δημόσιες δασικές εκτάσεις.

Νότια: Με αγροτικές εκτάσεις.

Ανατολικά: Με δημόσιες δασικές εκτάσεις.

Δυτικά: Με δημόσιες δασικές εκτάσεις.

Η απόφαση αυτή να δημοσιευθεί στην Εφημερίδα της Κυβερνήσεως.

Λιβαδειά, 16 Οκτωβρίου 1996

Με εντολή Γεν. Γραμ. Περιφ. Στ. Ελλάδας
Ο Αναπλ. Περιφ/κού Δ/ντή
ΙΩΑΝΝ. ΚΟΥΛΟΥΡΓΙΩΤΗΣ

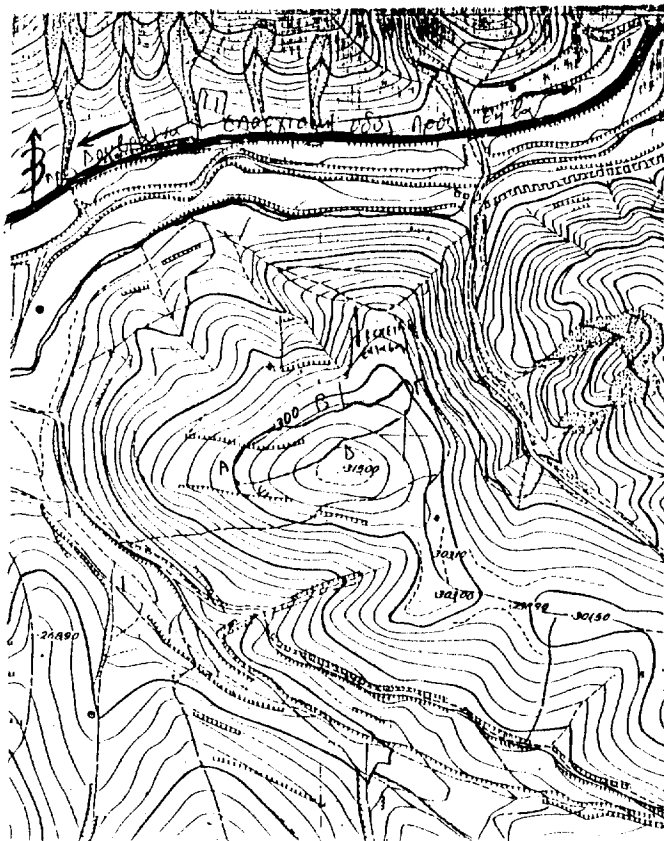

ΑΠΟΣΠΑΣΜΑ ΧΑΡΤΗ 1:5000

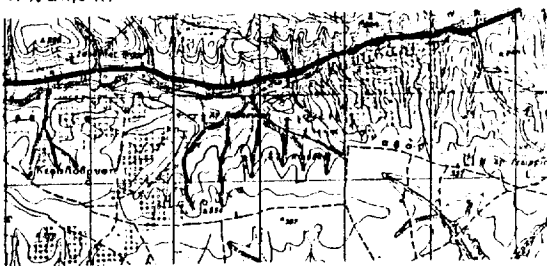

ΘΕΩΡΗΘΗΚΕ
σύμφωνα με την αριθμ. 1057/96
απόφαση μας
Διευθυντής Γ. Γραμ. Περιφ. Στ. Ελλάδας
16 Οκτωβρίου 1996
ΙΩΑΝΝ. ΚΟΥΛΟΥΡΓΙΩΤΗΣ

ΑΠΟΣΠΑΣΜΑ ΧΑΡΤΟΥ

Περιοχή θέσεως Καναβάρι
Περιφέρεια Κοινότητας Λεονταρίου
της Βοιωτίας στις 30/8/96 αι. πρ. ο. πρ. ο. πρ. ο.
από κτην. πυρκαϊά κλιμ. 1:5000

ΑΒΓΔΕΑ) έκτασης 10 στρεμ.
Θηβαί 11/10
Ο Συντάξας
ΚΟΥΛΟΥΡΓΙΩΤΗΣ
ΚΑΤΑΛΟΓΟΣ

ΘΕΩΡΗΘΗΚΕ
Ο Δασάρχης
ΙΩΑΝΝ. ΚΟΥΛΟΥΡΓΙΩΤΗΣ

Αριθ. 1578

(4)

Κήρυξη αναδασωτέας έκτασης εμβαδού 40,00 στρεμ. στη θέση «Ανδρονιό» περιφέρειας Κοινότητας Αγαλά Ν. Ζακύνθου.

Ο ΠΡΟΪΣΤ. ΤΗΣ ΠΕΡΙΦ/ΚΗΣ Δ/ΣΗΣ Ν. ΖΑΚΥΝΘΟΥ

Έχοντας υπόψη:

1. Τις διατάξεις του Ν. 3200/55 «περί διοικητικής αποκέντρωσης», όπως τροποποιήθηκε και συμπληρώθηκε μεταγενέστερα με το Ν.Δ. 532/70.

2. Τις διατάξεις του άρθρου 117 παρ. 3 του Συντάγματος.

3. Τις διατάξεις του 998/79 «περί προστασίας των Δασών κ.λπ.» και ειδικότερα:

α) του άρθρου 41 παρ. 1, β) του άρθρου 38 παρ. 1, γ) του άρθρου 34 παρ. 4, δ) του άρθρου 12 παρ. 2 του Ν. 2040/92.

4. Τις διαταγές του Υπουργείου Γεωργίας:

α) 160417/1180/8.7.80, β) 182447/3049/24.9.80.

5. Την προφορική πρόταση του Δ/ντή Δασών Ζακύνθου, με την οποία προτείνεται η κήρυξη της έκτασης που αναφέρεται στο θέμα ως αναδασωτέας.

6. Το άρθρο 14 παρ. 1 του Ν. 2399/96 «Κατάργηση Περι/κών Δ/ντών», αποφασίζουμε:

Κηρύσσουμε αναδασωτέα με σκοπό την προστασία και

επαναδημιουργία της δασικής βλάστησης, που καταστράφηκε από πυρκαγιά στις 21 Αυγούστου 1996, μη συμπεριλαμβανομένων των γεωργικών εκτάσεων (αγρών καλλιεργουμένων, εν αγραναπαύση και αναδασωθέντων), που περικλείονται ενόλω ή εν μέρει από την οριογραμμή της αναδασωτέας εκτάσεως, τη δημόσια δασική έκταση εμβαδού 40,00 στρεμμάτων που βρίσκεται στη θέση «Ανδρονιό» περιφέρειας Κοινότητας Αγαλά Ν. Ζακύνθου και προσδιορίζεται από τα στοιχεία ΑΒΓΔΕΖΗΘΙΚΑΜΝΞΑ και έχει όρια:

Ανατολικά: Δημόσιος δάσος χαλεπίου πεύκης,

Δυτικά: Δημόσιο δάσος χαλεπίου πεύκης και καλλιέργειες,

Βόρεια: Δημόσιο δάσος χαλεπίου πεύκης,

Νότια: Δημόσιο δάσος χαλεπίου πεύκης και καλλιέργειες,

όπως φαίνεται στο συνημμένο διάγραμμα που αποτελεί αναπόσπαστο μέρος της απόφασης αυτής.

Η απόφαση αυτή να δημοσιευθεί στην Εφημερίδα της Κυβερνήσεως.

Ζακύνθος, 17 Οκτωβρίου 1996

Με εντολή Γεν. Γραμ. Περιφ. Ιονίων Νήσων

Ο Προϊστάμενος

ΕΜΜΑΝΟΥΗΛ ΣΑΡΔΗΣ

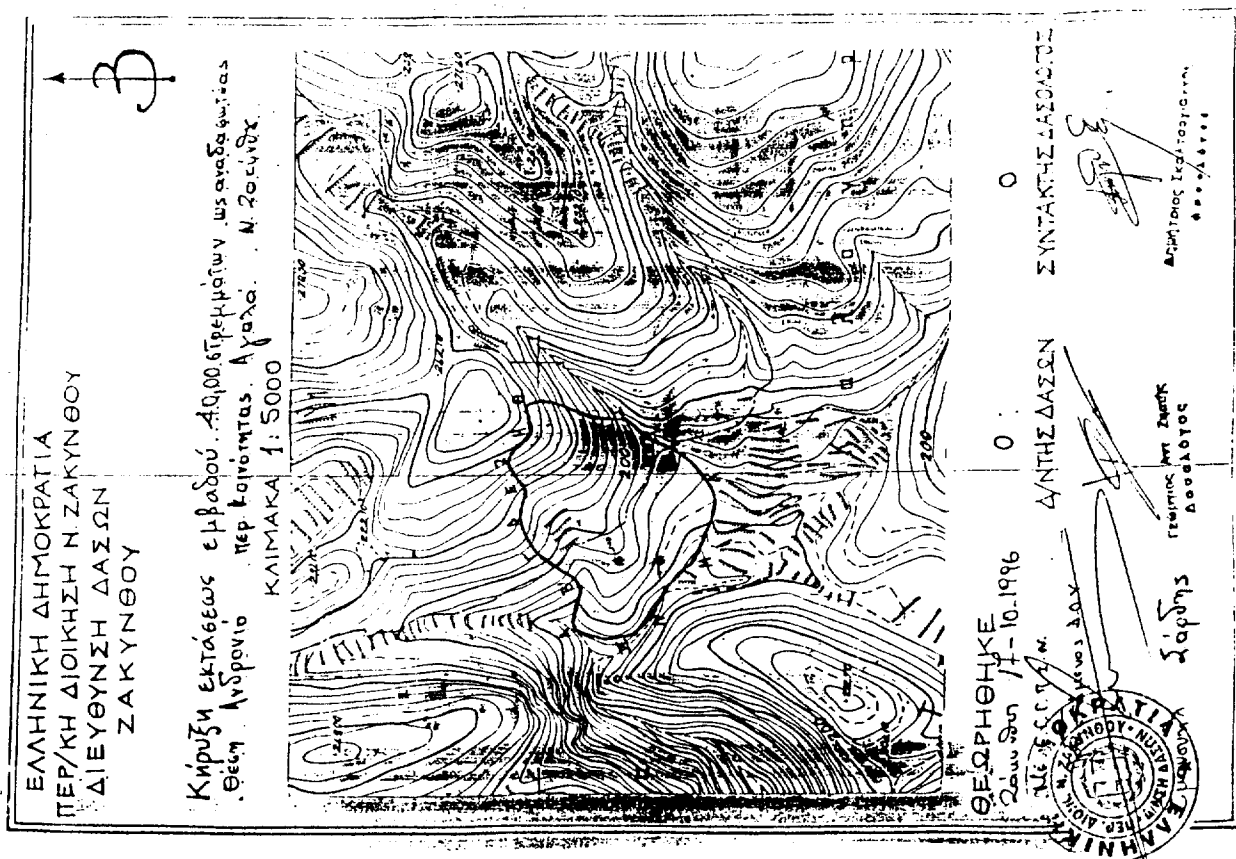

ΠΟΛΕΟΔΟΜΙΑ**ΑΠΟΦΑΣΕΙΣ**

Αριθ. 10789

(5)

Τροποποίηση ρυμοτομικού σχεδίου Δ. Πάτρας Ν. Αχαΐας.

Ο ΝΟΜΑΡΧΗΣ ΑΧΑΪΑΣ

Έχοντας υπόψη:

1. Το Ν.Δ. της 17.7.1923 «περί σχεδίων πόλεων και κωμών του Κράτους» και ειδικότερα τα άρθρα 3 και 70.
2. Τον Α.Ν. 314/1968 (ΦΕΚ Κ47/Α) όπως τροποποιήθηκαν και συμπληρώθηκαν με το υπ' αριθ. 1018/71 Ν.Δ./γμα (ΦΕΚ 220/Α) και με την παρ. 3 του άρθρου 34 του Ν. 1577/85 (ΦΕΚ 210/Α).
3. Τις διατάξεις του με αριθ. 183/1986 Π.Δ/τος (ΦΕΚ 70/Α) και ειδικότερα το άρθρο 1 παρ. 1.
4. Την με αριθ. 329/22.5.1996 γνωμοδότηση του Δ. Συμβουλίου Δ. Πάτρας.
5. Το με αριθ. 18/19.7.96 πρακτικό θέμα 5ο, όπου η γνωμοδότηση του Σ.Χ.Ο.Π. Νομ. Αχαΐας.

6. Το με αριθ. 37/8.10.1996 πρακτικό πρωτοβάθμιας αρχι/κής επιτροπής (Ε.Π.Α.Ε.), αποφασίζουμε:

Άρθρο 1

Εγκρίνεται η τροποποίηση του ρυμοτομικού σχεδίου Δ. Πατρέων και τα τμήματα των οδών μεταξύ των Ο.Τ. 530-530α και 531-530α βόρεια και νότια της πλατείας ΙΙΙ Συμμάχων και μεταξύ των οδών Οθ. Αμαλίας και Αγίου Ανδρέου χαρακτηρίζονται ως «πεζόδρομοι».

Η τροποποίηση αυτή αναλυτικά φαίνεται στο συνημμένο τοπογραφικό διάγραμμα σε κλίμακα 1:500 (πινακίδα 104).

Άρθρο 3

Από τις διατάξεις αυτής της απόφασης δεν προκαλείται δαπάνη σε βάρος του κρατικού προϋπολογισμού.

Άρθρο 4

Η ισχύς της παρούσης απόφασης αρχίζει από την ημέρα δημοσίευσης στην Εφημερίδα της Κυβερνήσεως.

Η απόφαση αυτή να δημοσιευθεί στην Εφημερίδα της Κυβερνήσεως.

Πάτρα, 11 Οκτωβρίου 1996

Ο Νομάρχης

ΕΥΣΤΑΘΙΟΣ ΑΘΑΝΑΣΟΠΟΥΛΟΣ ΣΕΡΕΤΗΣ

Α Ι

104

95	96	97	98
99	100	101	102
103	104	105	106
107	108	109	110

**ΤΡΟΠΟΠΟΙΗΣΗ ΕΣΩΤΕΡΟΥ ΣΧΕΔΙΟΥ ΠΟΛΕΩΣ
ΣΥΜΦΩΝΑ ΜΕ ΤΗΝ ΥΠ ΑΡ.
ΑΠΦΟΔΗ ΝΟΜΑΡΧΗ ΑΧΑΪΑΣ
ΕΠΙ ΤΗΣ ΠΛΑΤΕΙΑΣ III ΣΥΜΜΑΧΩΝ**

Χαρακτήρας ως πεζοδρομίου από δύο οδών μεταξύ της πλατείας III Συμμάχων και οδών Αγ. Ανδρέου & Οδού Αμαλίας και από οδών 531 & 531 αντίστοιχα.

ΔΗΜΟΣ ΠΑΤΡΩΝ

Δ.Ν.Η. ΠΟΛΕΟΔΟΜΙΚΟΥ ΣΥΓΓΡΑΜΜΟΥ Κ.Ε.ΚΑΡΔΙΝΟΥ

- 1) Θεωρείται όπως εγκρίνεται με την υπ' αριθ. 329/22.5.96 απόφαση του Δ.μ. Συμβουλίου.
- 2) Βάσει της § 3 από 21 του Π.Δ. της 3-4-1929 περί Γ.Κ. διασωτηρείται ότι με την προτεινόμενη τροποποίηση κανένα κτίριο δεν δύναται να γίνει κανένα οικοπέδο από τον καθορισμένο μη όριο.

Πάτρα 12/10/1996

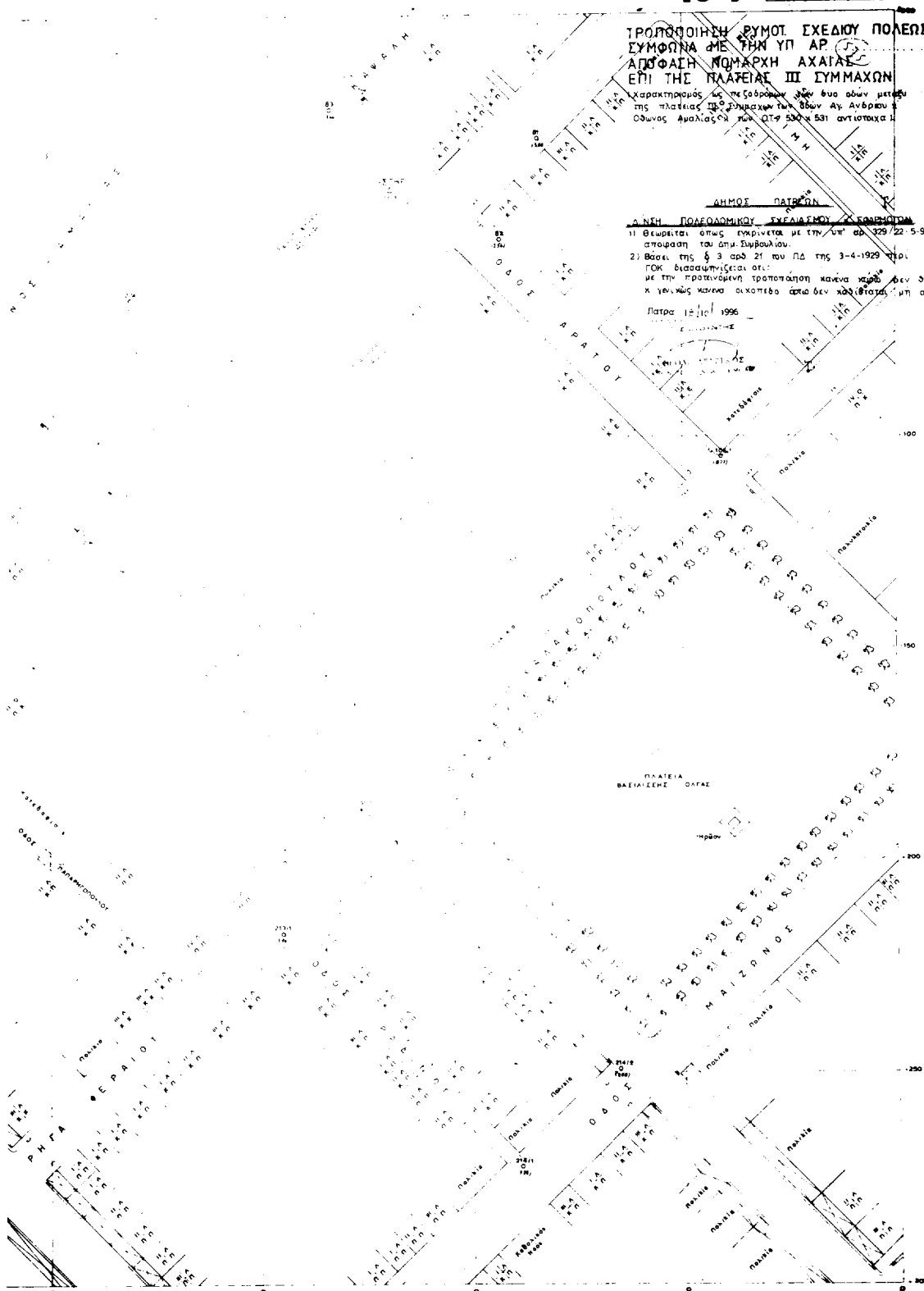

ΕΡΓ. ΤΥΠΟΓΡ. ΑΥΤΟΤΕΛΕΣ ΚΑΤΑΣΤΑΣΗ
ΟΙ ΣΥΝΤΑΞΑΝΤΕΣ: Δ. ΚΑΡΔΙΝΟΣ - Δ. ΓΟΥΡΤΣΙΑΣ
Π. ΚΑΡΔΙΝΟΣ