

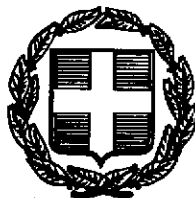

04003881904960008



3505

ΕΦΗΜΕΡΙΣ ΤΗΣ ΚΥΒΕΡΝΗΣΕΩΣ

ΤΗΣ ΕΛΛΗΝΙΚΗΣ ΔΗΜΟΚΡΑΤΙΑΣ

ΤΕΥΧΟΣ ΤΕΤΑΡΤΟ

Αρ. Φύλλου 388

19 Απριλίου 1996

ΠΕΡΙΕΧΟΜΕΝΑ

ΑΝΑΔΑΣΩΣΕΙΣ

ΑΠΟΦΑΣΕΙΣ

Κήρυξη αναδασωτέας έκτασης εμβαδού 1445 τ.μ. στη θέση "Κερατοκεφάλια" περιφέρειας Κοιν. Κεραμουτσίου Ν. Ηρακλείου..... 1

ΠΟΛΕΟΔΟΜΙΑ

ΑΠΟΦΑΣΕΙΣ

Αναγνώριση του δρόμου που βρίσκεται στο οικ. τετρ. προυπάρχοντος του 1923 μέσα στο εγκ. ρυμοτομικό σχέδιο Δ (πάροδος οδού Μακρυνόρους στα Ταμπάκανα) Ν. Αχαΐας..... 2

Τροποποίηση του ρυμοτομικού σχεδίου του Δήμου Δραπετσώνας για πεζοδρόμηση της οδού Αλ. Παναγούλη από Αναλήψεως έως Αγ. Παντελεήμονος..... 3

ΑΝΑΔΑΣΩΣΕΙΣ

ΑΠΟΦΑΣΕΙΣ

Αριθ. 1075

(1)

Κήρυξη αναδασωτέας έκτασης εμβαδού 1445 τ.μ. στη θέση "Κερατοκεφάλια" περιφέρειας Κοιν. Κεραμουτσίου Ν. Ηρακλείου.

Ο ΠΕΡΙΦΕΡΕΙΑΚΟΣ ΔΙΕΥΘΥΝΤΗΣ Ν. ΗΡΑΚΛΕΙΟΥ

Έχοντας υπόψη:

1. Τον Ν. 2218/1994 "Ίδρυση Νομαρχιακής αυτοδιοίκησης τροποποίηση διατάξεων για την πρωτοβάθμια αυτοδιοίκηση και την Περιφέρεια και άλλες διατάξεις" (ΦΕΚ 90/ΤΑ/94) όπως τροποποιήθηκε με τον νόμο 2240/94 "Συμπλήρωση διατάξεων για τη Νομαρχιακή αυτοδιοίκηση και άλλες διατάξεις" (ΦΕΚ 153/ΤΑ/94).

2. Την αριθμ. 52543/14.11.1994 εγκύκλιο του Υπουργείου Εσωτερικών και το αριθ. 60773/339/7.2.1995 έγγραφο του Νομικού τμήματος του Υπουργείου Γεωργίας με τα οποία παρέχονται οδηγίες και βασικές επισημάνσεις για την εφαρμογή των παραπάνω Νόμων.

3. Τις διατάξεις του άρθρου 117 παρ. 3 του Συντάγματος.

4. Τις διατάξεις του Ν. 998/79 "περί προστασίας των δασών και δασικών εν γένει εκτάσεων της χώρας" (ΦΕΚ 289/1979 τ.Α') και ειδικότερα του άρθρου 38 παρ. 1 σε συνδυασμό με το άρθρ. 41 παρ. 1.

5. Τις διαταγές του Υπουργείου Γεωργίας:

- α) 160417/1180/8.7.80
β) 18244/3049/24.9.1980

γ) 178936/1496/20.11.1981.

6. Το άρθρο 12 Ν. 2040/1992 "Ρύθμιση θεμάτων αρμοδιότητας του Υπουργείου Γεωργίας και νομικών προσώπων εποπτείας του και άλλες διατάξεις" (ΦΕΚ 70/ΤΑ/23.4.1992).

7. Το αριθμ. 851444/1468/9.9.1992 έγγραφο του Τμήματος Αναδασώσεων του Υπουργείου Γεωργίας, σύμφωνα με το οποίο θα πρέπει να κοινοποιούνται αμέσως σ' αυτό όλες οι πράξεις κηρύξεως ως αναδασωτέων των εκτάσεων που αλλοιώνονται, καθώς και τυχόν άρσεις που στέλνονται στο Εθνικό Τυπογραφείο για δημοσίευση στην Εφημερίδα της Κυβερνήσεως, χωρίς να αναμένεται η δημοσίευσή τους η οποία συνήθως καθυστερεί.

8. Την αριθμ. 793/28.2.1996 εισήγηση της Δ/νσης Δασών Ηρακλείου για κήρυξη ως αναδασωτέας της εκτάσεως, που αναφέρεται στο θέμα, της οποίας η βλάβη καταστράφηκε από αποψίλωση, με σκοπό την προστασία της, την διατήρηση του δασικού χαρακτήρα της ώστε να αποκλεισθεί η διάθεση αυτής από άλλο προορισμό και την επαναφορά με φυσική ή τεχνητή αναγέννηση της δασικής βλαστήσεως στην προ της αλλοιώσεως κατάσταση.

9. Την αριθμ. 1901/18.4.1986 απόφαση Νομάρχη Ηρακλείου, και την αριθ. 6558/6.2.1995 δικιά μας σχετικά με τον ορισμό εισηγητών και μεταβίβαση εξουσίας υπογραφής εγγράφων και άλλων πράξεων στους Προϊσταμένους και Υπαλλήλους των Υπηρεσιών Διανομαρχιακού και Νομαρχιακού Επιπέδου, αποφασίζουμε:

Κηρύσσουμε αναδασωτέα με σκοπό την προστασία της, την διατήρηση του δασικού χαρακτήρα της ώστε να αποκλεισθεί η διάθεση αυτής για άλλο προορισμό και την επαναφορά με φυσική ή τεχνητή αναγέννηση της δασικής βλαστήσεως στην προ της αλλοιώσεως κατάσταση, την δημόσια δασική έκταση εμβαδού χιλίων τετρακοσίων σαράντα πέντε τετρ. μέτρων που βρίσκεται στη θέση "Κερατοκεφάλια" περιφέρειας κοινότητας Κεραμουτσίου προσδιορίζεται από τα στοιχεία Α Β Γ Δ Ε Α στο με ημερομηνία 16.2.1996 συνημμένο τοπογραφικό του Δασοπόνου Δασονομείου Ηρακλείου Γεωργίου Μελισσοσυργάκη το οποίο έχει θεωρηθεί από τον Δ/ντή Δασών Ηρακλείου.

Η έκταση έχει όρια:

Ανατολικά: Δασική έκταση.

Δυτικά: Δασική έκταση.

Βόρεια: Δασική έκταση.

Νότια: Έκταση που έχει κηρυχθεί αναδασωτέα,

όπως και στο συνημμένο διάγραμμα φαίνεται το οποίο αποτελεί αναπόσπαστο μέρος της απόφασης αυτής.

Η απόφαση αυτή να δημοσιευθεί στην Εφημερίδα της Κυβερνήσεως.

Ηράκλειο, 20 Μαρτίου 1996

Ο Περιφερειακός Διευθυντής

ΜΑΝΩΛΗΣ ΟΘΩΝΑΣ

Τοπογραφικό διάγραμμα αμειωμένης έκτασης στη θέση "Κερσασκεφάλα" περιφέρειας της κοινότητας Κερραυτούσιου συνοικισμού
εμβαδού 1.445,80 m² που περιγράφεται με τα στοιχεία Α, Β, Γ, Δ, Ε, Α και αποτελεί αναπόσπαστο τμήμα της υπ αριθ. 10.751.0.9.3-ΜΥΣ
απόφασης του Περι/κού Δ/ντή Ηρακλείου

ΚΑΙΜΑΚΑ : 1 : 500

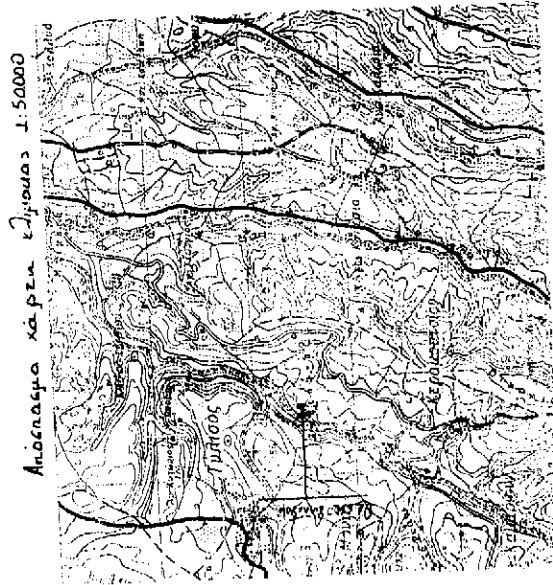
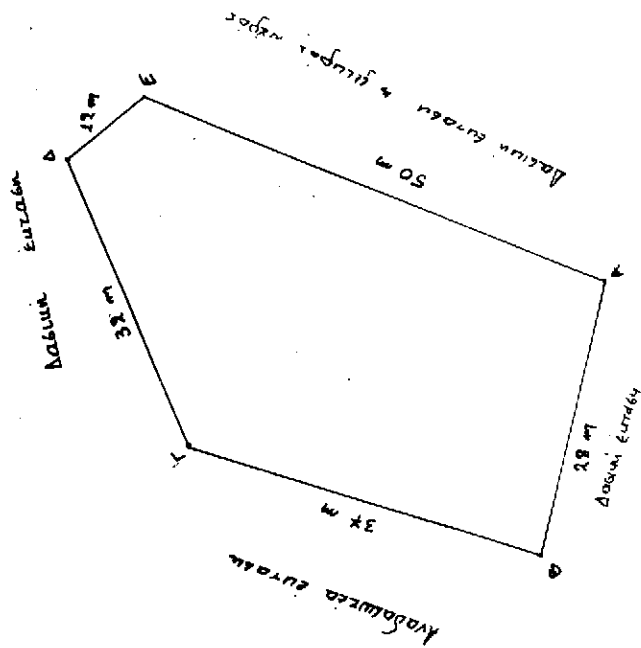

Ηρακλείο 9 Φεβ-2-1996

ΘΕΩΡΗΘΗΚΕ

Ο Δ/ντής Δασών

Θωμάς Φούφας
Δασολόγος

Ηρακλείο 16-2-1996

Ο ΣΥΝΤΑΞΑΣ

Μελισσογιάννης Γεώργιος
Δασοπόνος

**ΠΟΛΕΟΔΟΜΙΑ
ΑΠΟΦΑΣΕΙΣ**

Αριθ. 3501/96

(2)

Αναγνώριση του δρόμου που βρίσκεται στο οικ. τετρ. προϋπάρχοντος του 1923 μέσα στο εγκ. ρυμοτομικό σχέδιο Δ (πάροδος οδού Μακρυνόρους στα Ταμπάκανα) Ν. Αχαΐας.

Ο ΝΟΜΑΡΧΗΣ ΑΧΑΪΑΣ

Έχοντας υπόψη:

1. Τις διατάξεις του Ν. 3200/55 περί διοικητικής αποκεντρώσεως και τις ίδιες του από 28.6.55 ΒΔ περί εξαιρέσεως από της αρμοδιότητας των Νομαρχιών μερικών αντικειμένων αρμοδιότητας του Υπουργού Δ.Ε.
2. Τις διατάξεις του ΝΔ 712/70 και εκείνες του Β.Δ. 677/71 περί τροποποιήσεως και συμπληρώσεως του ΒΔ 712/70.
3. Τις διατάξεις του ΝΔ 532/70 περί συμπληρώσεως των δ/ξεων περί διοικητικής αποκεντρώσεως.
4. Το Ν. 1032/80 περί συστάσεως του Υπουργείου ΧΟΠ.
5. Το Ν. 1232/82 (ΦΕΚ 22Α) περί επαναφοράς σε ισχύ τροποποίηση και συμπλήρωση των δ/ξεων του ΝΔ 4352/64 και άλλες δ/ξεις.
6. Την με αρ. 27/31.3.1995 (ΦΕΚ 357/Β/95) απόφαση Νομαρχιακής Αυτοδιοίκησης Αχαΐας "περί σύστασης Δ/νσεως ΧΟΠ και την 96/1996 απόφαση Νομ/κής Αυτ/κησης Αχαΐας περί εξουσιοδότησης υπογραφής στη Δ/νση ΧΟΠ.

7. Τις 13905/721/24.6.82 και 24712.1248/21.6.82 κοινές αποφάσεις των Υπουργών Προεδρίας και ΧΟΠ.

8. Το αρ. 20 του Ν.Δ. 17.7.1923 ΦΕΚ 228/Α/16.8.23 περί σχεδίων πόλεων και την Ε. 34/20014/16.6.77 της Υπηρεσίας Οικισμού σχετικά με ιδιωτικές οδούς που προυπάρχουν του έτους 1923.

9. Το 3441/1996 έγγραφο του Τμ. Πολεοδομίας και Πολεοδ. Εφαρμογών στο Συμβούλιο ΧΟΠ Νομαρχίας Αχαΐας όπου εκφράζεται η άποψή του για το θέμα.

10. Την γνωμοδότηση του Συμβουλίου ΧΟΠ Ν. Αχαΐας που διατυπώθηκε με το 7/15.3.1996 πρακτικό του θέμα 11ον, αποφασίζουμε:

Αναγνωρίζουμε σαν προυπάρχοντα του έτους 1923 την πάροδο οδού Μακρυνόρους στο Ο.Τ. 403 της περιοχής Ταμπάκανα και καθορίζουμε σαν Ο.Γ. τις διαμορφωμένες με κτίσματα στο έδαφος.

Με την απόφαση αυτή δεν προκαλείται δαπάνη εις βάρος του Ελληνικού Δημοσίου.



Η παρούσα απόφαση θα δημοσιευθεί μαζί με το τοπογραφικό διάγραμμα που την συνοδεύει στην Εφημερίδα της Κυβερνήσεως και που από την ημέρα δημοσίευσής αρχίζει να ισχύει.

Πάτρα, 22 Μαρτίου 1996

Με εντολή Νομάρχη

Η Διευθύντρια

ΒΑΣ. ΝΙΑΡΟΠΟΥΛΟΥ

ΤΕΧΝΙΚΟ ΓΡΑΦΕΙΟ	
	
ΙΔΙΟΚΤΗΤΗΣ: <i>Λεωνίδας Παπαγιάννης</i>	
ΜΗΧΑΝΙΚΟΣ: <i>Ν.Δ. Σαββίδης Αρχιτέκτονας</i>	
ΕΡΓΟ: <i>Αποκατάσταση υδραυλικών έργων στο Ν.Π.Σ.</i>	
ΘΕΣΗ: <i>Μεσογειακή οδός αριθ. 100 - Αθήνα</i>	
ΘΕΜΑ ΣΧΕΔΙΟΥ: <i>Τοπογραφικός Σχεδιασμός</i>	
Ο ΜΗΧΑΝΙΚΟΣ	ΕΛΕΓΧΟΣ
 ΑΡΧΙΤΕΚΤΟΝΟΣ ΜΗΧΑΝΙΚΟΣ Ν.Δ. ΣΑΒΒΙΔΗΣ ΑΡΧΙΤΕΚΤΟΝΙΚΟ ΓΡΑΦΕΙΟ ΠΛΑΤΕΙΑ ΚΑΡΑΪΣΚΑΚΗ 10 11527 ΑΘΗΝΑ ΤΗΛ. 210-321.203	

Υ Π Ο Μ Ν Η Μ Α

1. **Εμβαδόν οικόπεδου ΑΒΓΔΕΖΑ = 20,75 μ²**
 ΕΓ = 11,1430 x 2,85 = 31,75
 ΕΔ = 11,1430 x 2,10 = 23,40
 ΕΒ = 11,1430 x 2,20 = 24,51
 ΕΑ = 11,1430 x 2,90 = 32,31

2. **Όροι Αποτέλει**
 Διάβαση 12,00 μ - 22,00 μ
 Διάβαση 12,00 μ - 22,00 μ
 Διάβαση 12,00 μ - 22,00 μ

3. **Όροι Αποτέλει**
 Διάβαση 12,00 μ - 22,00 μ
 Διάβαση 12,00 μ - 22,00 μ
 Διάβαση 12,00 μ - 22,00 μ

4. **Αντικείμενο Σχεδίου**
 Ο παρών σχέδιος αφορά στην αποκατάσταση των υδραυλικών έργων στο Ν.Π.Σ. με σκοπό την αποκατάσταση των υδραυλικών έργων.

5. **Αντικείμενο Σχεδίου**
 Ο παρών σχέδιος αφορά στην αποκατάσταση των υδραυλικών έργων στο Ν.Π.Σ. με σκοπό την αποκατάσταση των υδραυλικών έργων.

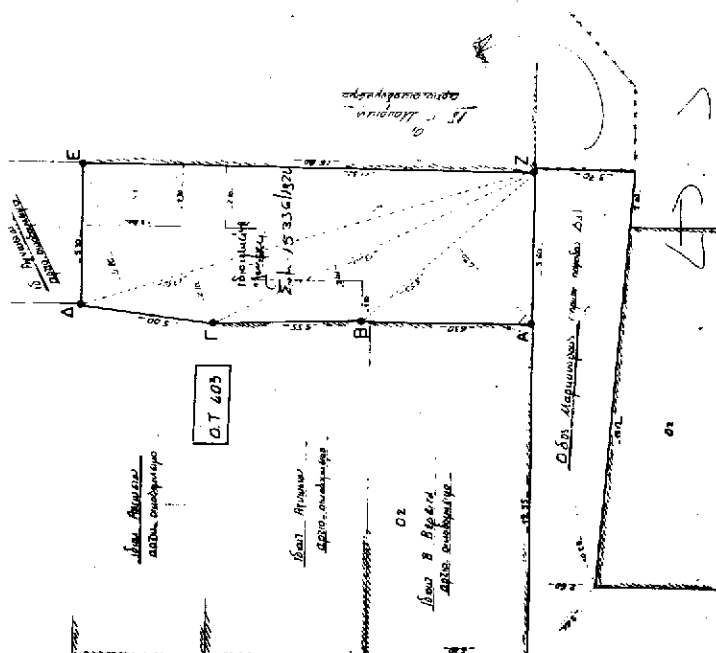

Αριθ. 12030/223

(3)

Τροποποίηση του ρυμοτομικού σχεδίου του Δήμου Δραπετσώνας για πεζοδρόμηση της οδού Αλ. Παναγούλη από Αναλήψεως έως Αγ. Παντελεήμονος.

Ο ΝΟΜΑΡΧΗΣ ΠΕΙΡΑΙΑ

Έχοντας υπόψη:

1. Τις διατάξεις του Ν.Δ/τος της 17.7.1923 όπως μεταγενέστερα τροποποιήθηκαν και συμπληρώθηκαν και ειδικότερα τα άρθρα 3 και 70.
2. Τις διατάξεις του Α.Ν. 314/1968 (ΦΕΚ 47Α') όπως τροποποιήθηκαν με το υπ' αριθ. 1018/71 Ν.Δ/γμα (ΦΕΚ 220Α') και με την παράγρ. 3 του άρθρου 34 του Ν. 1577/1985 (ΦΕΚ 210Α').
3. Τις διατάξεις του υπ' αριθ. 183/1986 Π.Δ/τος (ΦΕΚ 70Α').
4. Την εγκύκλιο ΔΤΕ/8/43511/161/55/13.6.1988 του ΥΠΕΧΩΔΕ περί "Οδηγίες και προδιαγραφές για τροποποιήσεις κ.λπ. ρυμοτομικών σχεδίων".
5. Την με αρ. 105/93 απόφαση του Δήμου Δραπετσώνας.

6. Την από 7.12.1995 γνωμοδότηση του ΣΧΟΠ Νομαρχίας Πειραιά (αρ. πρ. 40).

7. Τις διατάξεις του Οργανισμού Νομ/κής Αυτ/σης Αθηνών - Πειραιώς (ΦΕΚ 395Β'/11.5.1995), αποφασίζουμε:

1. Εγκρίνεται η τροποποίηση του ρυμοτομικού σχεδίου του Δήμου Δραπετσώνας με χαρακτηρισμό της οδού Αλ. Παναγούλη από την οδό Αναλήψεως μέχρι την οδό Αγ. Παντελεήμονος σε εγκεκριμένο πεζόδρομο όπως φαίνεται στο συνημμένο τοπογραφικό διάγραμμα.
2. Από τις διατάξεις αυτής της απόφασης, προκύπτουν δαπάνες σε βάρος του προϋπολογισμού του Δήμου Δραπετσώνας, το ύψος των οποίων δεν μπορούμε να προσδιορίσουμε.
3. Η απόφαση αυτή με το συνοδούν αυτή τοπογραφικό διάγραμμα να δημοσιευθεί στην Εφημερίδα της Κυβερνήσεως.

Πειραιάς, 13 Δεκεμβρίου 1995

Ο Νομάρχης

Χ. ΦΩΤΙΟΥ

