



04003992304960008



3613

ΕΦΗΜΕΡΙΣ ΤΗΣ ΚΥΒΕΡΝΗΣΕΩΣ

ΤΗΣ ΕΛΛΗΝΙΚΗΣ ΔΗΜΟΚΡΑΤΙΑΣ

ΤΕΥΧΟΣ ΤΕΤΑΡΤΟ

Αρ. Φύλλου 399

23 Απριλίου 1996

ΠΕΡΙΕΧΟΜΕΝΑ

ΑΝΑΔΑΣΩΣΕΙΣ

ΑΠΟΦΑΣΕΙΣ

Κήρυξη ως αναδασωτέας εγχωρίου Περιουσίας δασικής έκτασης στη θέση Δόκανα Αραιών Κοινότητας Μυλοποτάμου Κυθήρων της Νομαρχίας Πειραιά. . . 1

ΠΟΛΕΟΔΟΜΙΑ

ΑΠΟΦΑΣΕΙΣ

Έγκριση τοπικού ρυμοτομικού σχεδίου στην εκτός του εγκεκριμένου ρυμοτομικού σχεδίου περιοχή του Δήμου Πατρέων (Ν. Αχαΐας), για την εκτέλεση επείγοντος στεγαστικού προγράμματος «ΠΑΤΡΑ XII» (Εγλυκάδα) του Οργανισμού Εργατικής Κατοικίας (Ο.Ε.Κ.) και καθορισμός όρων και περιορισμών δόμησης αυτού. 2

Χαρακτηρισμός εννέα οδών ως κυρίως δημοτικών στο Ν. Λευκάδας. 3

ΑΝΑΔΑΣΩΣΕΙΣ

ΑΠΟΦΑΣΕΙΣ

Αριθ. Δ/372 (1)
Κήρυξη ως αναδασωτέας εγχωρίου Περιουσίας δασικής έκτασης στη θέση Δόκανα Αραιών Κοινότητας Μυλοποτάμου Κυθήρων της Νομαρχίας Πειραιά.

Ο ΠΕΡΙΦ/ΚΟΣ Δ/ΝΤΗΣ ΠΕΙΡΑΙΑ

Σύμφωνα με:

- 1) Τις διατάξεις: α) του άρθ. 117 παρ. 3 του Συντάγματος της Ελλάδος.
- β) Των άρθ. 188 – 205 του Ν.Δ. 86/69 «περί Δασικού Κώδικος» και άρθ. 37 – 44 Ν. 998/79.
- γ) Του Ν. 3200/1955 «περί διοικητικής αποκεντρώσεως» σε συνδυασμό με τις διατάξεις του Ν.Δ. 532/1970 «περί συμπληρώσεως των διατάξεων διοικητικής αποκεντρώσεως» σε συνδυασμό και του 709/1970 Β. Δ/τος που εκδόθηκε σε τέλεση αυτού.

δ) Του άρθρου 4 παρ. 6 του Ν. 2240/94 «Α 153».

2) Τις εξής διαταγές του Υπουργείου Γεωργίας:

α) 160417/ 1180/ 9.7.1980, β) 182447/ 3049/ 24.9.1980, γ) 141823/ 24.2.1983 και δ) 80300/ 4928/ 5.8.1991.

3) Την πρόταση που υποβλήθηκε με την οικ. 882/ 19.2.1996 αναφορά του αρμόδιου Δασαρχείου Πειραιά, σχετικά με την κήρυξη ως αναδασωτέας της κατωτέρω δασικής έκτασης και εμβαδού 301 στρεμμάτων που καλύπταν από πουρνάρια, σχίνα, ασπαλάθους, αχινόποδι, αφάνες και καταστράφηκε από πυρκαγιά την 23.10.1995.

Επειδή η έκταση χρειάζεται προστασία για την επαναδημιουργία της δασικής βλάστησης που καταστράφηκε από πυρκαγιά και η οποία θα αποκατασταθεί με φυσική αναγέννηση ή με πρόγραμμα τεχνητής αναδάσωσης, μέσα σε τρία χρόνια, που θα καταρτίσει το αρμόδιο Δασαρχείο και δεν υπάρχει φιλοδασική επιτροπή για να γνωμοδοτήσει πάνω στο θέμα αυτό, αποφασίζουμε:

Κηρύσσουμε ως αναδασωτέα, με σκοπό την προστασία για την επαναδημιουργία της δασικής βλάστησης, που κήκε, δασική έκταση 301 στρέμματα.

Η έκταση αυτή, που βρίσκεται στη θέση Δόκανα Αραιών της περιφέρειας Κοινότητας Μυλοποτάμου – Κυθήρων της Νομαρχίας Πειραιά που καλυπτόταν από πουρνάρια, σχίνα, ασπαλάθους, αχινόποδι, αφάνες και καταστράφηκε από πυρκαγιά την 23.10.1995.

Σχετικό διάγραμμα με κλίμακα 1: 10.000, το οποίο αποτελεί αναπόσπαστο μέρος της απόφασης αυτής και στο οποίο η έκταση φαίνεται με τα στοιχεία των επί μέρους τμημάτων του διαγράμματος και με όρια:

Ανατολικά: Με δασικές και αγροτικές εκτάσεις.

Δυτικά: Με δασικές και αγροτικές εκτάσεις.

Βόρεια: Με δρόμο, δασικές και αγροτικές εκτάσεις.

Νότια: Με αγροτικές και δασικές εκτάσεις.

Η απόφαση αυτή να δημοσιευθεί στην Εφημερίδα της Κυβερνήσεως.

Πειραιάς, 29 Μαρτίου 1996

Ο Περιφερειακός Διευθυντής
ΔΗΜΗΤΡΙΟΣ ΤΟΥΜΠΗΣ

ΤΟΠΟΓΡΑΦΙΚΟ ΔΙΑΓΡΑΜΜΑ
 Κασίας δασική έκταση 301,15 στρέμματα
 Αραιοί υαλίνος Μυλοποταμού Κωδίκων που υαίει στο
 Χάρτες ΓΧΣ 8327/15 κ. 8317/16 ΚΛΙΜΑΞ 1:10.000/1

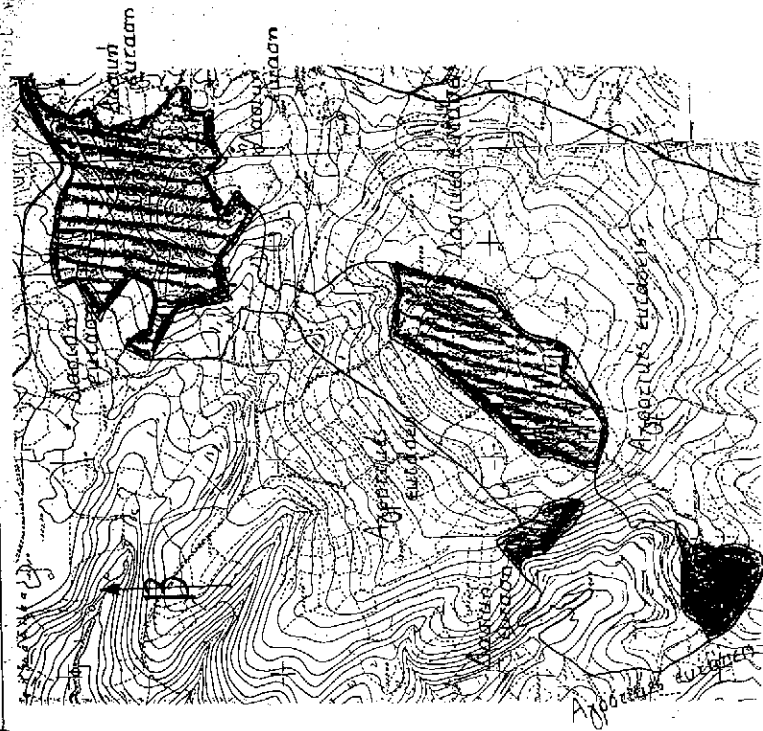

Κασία δασική έκταση
 Κασία Αραιοί υαλίνος Μυλοποταμού Κωδίκων

ΤΟΠΟΓΡΑΦΙΚΟ ΔΙΑΓΡΑΜΜΑ
 Καμμένης δασικής έκτασης 301,15 στρέμ.
 εραιοίου περιουσίας Δύανα Αραιοί υαλίνος Μυλοποταμού Κωδίκων.

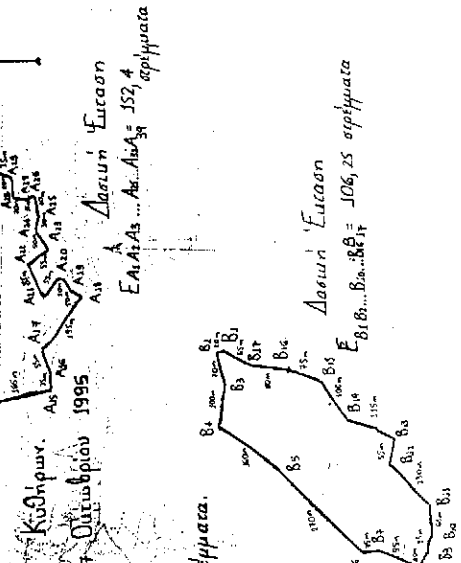

Η έκταση υαίει στις 23-27 Οκτωβρίου 1995
 ΚΛΙΜΑΞ 1:10.000
 ΣΥΝΟΛΙΚΗ ΚΑΘΕΣ ΕΚΤΑΣΗ
 ΕΑ + Εβ + Εγ + Εδ = 301,15 στρέμματα.

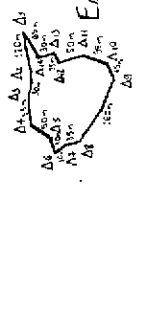

Δασική έκταση
 ΕΑ, Εβ, Εγ, Εδ = 30 στρέμματα

Κούρπα 28-10-1995
 ΣΥΝΤΑΞΑΣ

Αντιπρόεδρος Περιφερειακού Διμήνου
 29.10.95
 ΠΕΡΙΦΕΡΕΙΑΚΟ ΔΙΜΗΝΟ
 Δ. Η. Μ. Τζαμνιότ

Αντιπρόεδρος Περιφερειακού Διμήνου
 29.10.95

29/10/95
 ΒΕΒΑΙΩΤΑΙ
 ΔΙΜΗΝΟ ΔΑΣΙΟΝ
 ΔΑΣΙΑΡΧΗΣ
 ΕΠΙΤΡΟΠΗ ΕΡΕΥΝΑΣ
 ΚΑΙ ΟΡΓΑΝΙΣΜΟΣ

ΠΟΛΕΟΔΟΜΙΑ

ΑΠΟΦΑΣΕΙΣ

Αριθ. 65207/1827 (2)

Έγκριση τοπικού ρυμοτομικού σχεδίου στην εκτός του εγκεκριμένου ρυμοτομικού σχεδίου περιοχή του Δήμου Πατρέων (Ν. Αχαΐας), για την εκτέλεση επείγοντος στεγαστικού προγράμματος «ΠΑΤΡΑ XII» (Εγλυκάδα) του Οργανισμού Εργατικής Κατοικίας (Ο.Ε.Κ.) και καθορισμός όρων και περιορισμών δόμησης αυτού.

Ο ΥΠΟΥΡΓΟΣ

ΠΕΡΙΒ/ΝΤΟΣ, ΧΩΡ/ΞΙΑΣ ΚΑΙ ΔΗΜ. ΕΡΓΩΝ

Έχοντας υπόψη:

1. Τις διατάξεις του άρθρου 26 του Ν. 1337/1983 «Επέκταση των πολεοδομικών σχεδίων, οικιστική ανάπτυξη και σχετικές ρυθμίσεις» (Α' 33) όπως αντικαταστάθηκε με την παρ. 13 του άρθρου 8 του Ν. 1512/1985 «Τροποποίηση και συμπλήρωση πολεοδομικών διατάξεων, ρύθμιση συναφών θεμάτων και θεμάτων του Ταμείου Νομικών» (Α 4) και με την παρ. 1 του άρθρου 29 του Ν. 2224/1994 «Ρύθμιση θεμάτων εργασίας, συνδικαλιστικών δικαιωμάτων, υγιεινής και ασφάλειας των εργαζομένων και οργάνωσης Υπουργείου Εργασίας και των εποπτευομένων από αυτό νομικών προσώπων και άλλες διατάξεις» (Α' 112).

2. Τις διατάξεις του άρθρου 3 του Ν. Δ/τος της 17.7.1923 «Περί σχεδίων πόλεων κ.λπ.» (Α 228), όπως μεταγενέστερα τροποποιήθηκαν και συμπληρώθηκαν.

3. Τις διατάξεις των άρθρων 7, 8 και 9 του Ν. 1577/1985 «Γενικός Οικοδομικός Κανονισμός» (Α' 210), όπως τροποποιήθηκαν με το άρθρο 13 (παρ. 1, 2 και 3) του Ν. 1647/1986 «Οργανισμός Κτηματολογίου και Χαρτογραφίσεων Ελλάδας (Ο.Κ.Χ.Ε.) και άλλες σχετικές διατάξεις» (Α' 141) και με το άρθρο 1 (παρ. 3 και 4) του Ν. 1772/1988 «Τροποποίηση διατάξεων του Ν. 1557/1985 «ΓΟΚ» και άλλες σχετικές διατάξεις» (Α' 91).

4. Τις διατάξεις του άρθρου 29Α του Ν. 1558/1985 «Κυβέρνηση και Κυβερνητικά Όργανα» (Α' 137) όπως αυτό προστέθηκε με το άρθρο 27 του Ν. 2081/1992 (Α' 154).

5. Την αριθ. 4876/204/1996 κοινή απόφαση του Πρωθυπουργού και του Υπουργού Περιβάλλοντος, Χωροταξίας και Δημοσίων Έργων «Ανάθεση αρμοδιοτήτων στην Υφυπουργό Περιβάλλοντος, Χωροταξίας και Δημοσίων Έργων Ελισσάβητ Παπαζώη» (Β' 878).

6. Την 556/1994 γνωμοδότηση του Δημοτικού Συμβουλίου Πατρέων.

7. Την 9/πρακτ. 1/1995 γνωμοδότηση του Συμβουλίου Χωροταξίας Οικισμού και Περιβάλλοντος Ν. Αχαΐας.

8. Το 35/962/8.6.1995 υπηρεσιακό σημείωμα της

Διεύθυνσης Οικιστικής Πολιτικής και Κατοικίας του Υπουργείου Περιβάλλοντος, Χωροταξίας και Δημοσίων Έργων.

9. Την 407/1994 γνωμοδότηση του Κεντρικού Συμβουλίου Χωροταξίας, Οικισμού και Περιβάλλοντος.

10. Το γεγονός ότι από τις κανονιστικές διατάξεις της απόφασης αυτής δεν προκαλείται δαπάνη σε βάρος του κρατικού προϋπολογισμού και του οικείου Ο.Τ.Α., αποφασίζουμε:

1. Εγκρίνεται τοπικό ρυμοτομικό σχέδιο στην εκτός του εγκεκριμένου σχεδίου περιοχή του Δήμου Πατρέων (Ν. Αχαΐας) για την εκτέλεση του επείγοντος στεγαστικού προγράμματος «ΠΑΤΡΑ XII» (Εγλυκάδα) του Οργανισμού Εργατικής Κατοικίας (ΟΕΚ) με:

α) τον καθορισμό οδών, πεζοδρόμων, χώρων παιδικής χαράς, στάθμευσης αυτοκινήτων, χώρου πλατείας, κοινόχρηστου πρασίνου και αθλοπαιδιών.

β) τη δημιουργία των 2, 3, 4, 5, 6 οικοδομικών τετραγώνων για την ανέγερση κατοικιών και του 1 οικοδομικού τετραγώνου για την ανέγερση καταστημάτων και αίθουσας συγκεντρώσεων, όπως οι ρυθμίσεις αυτές φαίνονται στο σχετικό χρωματισμένο πρωτότυπο διάγραμμα σε κλίμακα 1: 500, που θεωρήθηκε από τον Προϊστάμενο της Δ/σης Τοπογραφικών Εφαρμογών με την 65207/1996 πράξη του και που αντίτυπό του σε φωτοσμίκρυνση δημοσιεύεται με την παρούσα απόφαση.

2. Στο πρόσωπο των οικοπέδων οικοδομημένων ή μη επιβάλλεται προκήπιο πλάτους τριών (3) μέτρων, όπως φαίνεται στο ανωτέρω διάγραμμα.

3. Οι όροι και περιορισμοί δόμησης των οικοδομησίμων χώρων που καθορίζονται στο προηγούμενο άρθρο ορίζονται ως εξής:

I) Μέγιστο ποσοστό κάλυψης: σαράντα τοις εκατό (40%) της επιφάνειας τους.

II) Συντελεστής δόμησης:

- των 2, 3, 4, 5, 6 οικοδομικών τετραγώνων: ένα (1.00)
- του 1 οικοδομικού τετραγώνου: τέσσερα δέκατα (0,4)

III) Μέγιστο επιτρεπόμενο ύψος των κτιρίων:

- των κατοικιών: δώδεκα (12.00) μέτρα
- των καταστημάτων και της αίθουσας συγκέντρωσης: εννέα (9.00) μέτρα.

4. Η ισχύς της παρούσας απόφασης αρχίζει από τη δημοσίευσή της στην Εφημερίδα της Κυβερνήσεως.

Η απόφαση αυτή να δημοσιευθεί στην Εφημερίδα της Κυβερνήσεως.

Αθήνα, 11 Μαρτίου 1996

Η ΥΦΥΠΟΥΡΓΟΣ

ΕΛΙΣΣΑΒΕΤ ΠΑΠΑΖΩΗ

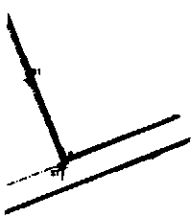

ΑΠΟΣΤΡΑΦΑ ΑΠΟ ΤΟ ΣΧΕΔΙΟ ΠΟΛΗΣ ΤΗΣ ΠΑΤΡΑΣ

ΠΡΩΤΟΤΥΠΟ
 ΑΝΕΓΚΕΝΤΑ ΔΙΑΤΑΞΗ & ΜΗ ΕΡΓΩΝ
 Γ. 65207/96
 Έγκριση του κ. Υπουργού Εργασίας
 στην Ε.Π.Σ. του Υπουργείου Εργασίας
 σχετικά με την έγκριση της
 Π. Α. Π. για την εκτέλεση των
 εργασιών προγραμματισμού ΠΑΤΡΑ ΧΙΙ
 σύμφωνα με το Σχ. 10.5.94
 της 12ης Μαρτίου 1996

Γ.Α.Π. ΑΝΑΡΤΗΤΕΣ

Αρ. Π. 97/96
 644

ΟΡΟΙ ΔΟΜΗΣΗΣ	
ΠΟΣΟΣΤΟ ΚΑΛΥΨΗΣ ΣΤΑ Ο.Τ. 2,3,4,5,6	40%
ΠΟΣΟΣΤΟ ΚΑΛΥΨΗΣ ΣΤΟ Ο.Τ. 1	40%
Ε.Δ. ΣΤΑ Ο.Τ. 2,3,4,5,6	1.00
Ε.Δ. ΣΤΟ Ο.Τ. 1	0.5
ΥΨΟΣ ΚΑΤΟΙΚΩΝ :	12Μ
ΥΨΟΣ ΑΝΘ. ΣΤΙΒΝΤ. & ΚΑΤΑΣΤ. :	9Μ
ΠΡΟΣΑ	3.00Μ

11	προσφορά υποκατάστατο γραφείο κατ. διαβάσειτο δ.α.α. Ο.Τ. 1. Ισοκρίνα με οικόπεδο ΣΧΟΠ.	26-4-95	<i>K. K.</i>
A/A	ΤΡΟΦΟΡΟΔΙΗ ΔΙΟΡΘΩΣΗ	ΠΡΟΒΛΗΤΗ	ΠΡΟΒΛΗΤΗ
ΟΡΓΑΝΙΣΜΟΣ ΣΤΕΓΑΣΤΙΚΗΣ ΑΠΟΚΑΤΑΣΤΑΣΗΣ ΕΡΓΑΖΟΜΕΝΩΝ ΔΙΕΥΘΥΝΤΗΡ ΜΕΛΕΤΩΝ ΕΡΓΩΝ ΤΜΗΜΑ ΠΟΛΥΔΟΜΙΚΩΝ ΜΕΛΕΤΩΝ			
Μ Ε Λ Ε Τ Η		ΑΡ. ΜΕΛΕΤΗΣ	
ΠΑΤΡΑ ΧΙΙ (ΕΓΓΛΚΑΔΑ)		11521	
Θ Ε Μ Α Σ Χ Ε Δ Ι Ο Τ		ΑΡ. ΣΧΕΔΙΟΥ	
ΡΥΤΜΟΤΟΜΙΚΟ		A/1α	
Ο ΣΧΕΔΙΑΣΤΗΣ	ΗΜΕΡΟΜΗΝΙΑ 10.5.94	ΕΛΙΜΑΡΗΣ 1996	
Ο ΜΕΤΑΒΙΒΑΣΤΗΣ	Ο ΠΡΟΫΠΟΛΟΓΙΣΜΟΣ	Ο ΑΝΤΙΣΤΡΩΦΙΣ	
<i>[Signature]</i> Ε. ΒΑΣΙΛΙΟΥ	<i>[Signature]</i> Γ. ΚΟΥΡΑΦΑΚΗΣ	<i>[Signature]</i> Α. ΠΡΟΫΠΟΛΟΓΙΣΤ	

Αριθ. ΠΠΔΕ 2207

(3)

Χαρακτηρισμός εννέα οδών ως κυρίως δημοτικών στο Ν. Λευκάδας.

Ο ΝΟΜΑΡΧΗΣ ΛΕΥΚΑΔΟΣ

Έχοντας υπόψη:

1. Το Ν. 3200/1955 «περί διοικητικής αποκεντρώσεως» όπως τροποποιήθηκε και συμπληρώθηκε μεταγενέστερα.

2. Το από 23.10.1928 Π.Δ. περί καθορισμού όρων και περιορισμών των εκτός και εντός της ζώνης των πόλεων κ.λπ. του κράτους, ανεγέρσεως οικοδομών όπως τροποποιήθηκε με το Π.Δ. 6/17.10.1978 (ΦΕΚ 538/Δ) «περί καθορισμού των όρων και περιορισμών δόμησης εκτός σχεδίου» και το από 31.5.85 Π.Δ. (ΦΕΚ 270/Δ).

3. Το Ν. 1558/85 (ΦΕΚ 137/Α) άρθρο 27 για τη σύσταση του ΥΠΕΧΩΔΕ.

4. Το πρακτικό της 18ης συνεδρίασης του Δημοτικού Συμβουλίου Σφακιωτών με αριθ. απόφασης 173/95 της 6.9.1995 περί αναγνώρισης δρόμων σαν δημοτικών.

5. Το 18ο πρακτικό της 19.10.1995 θέμα 4α του ΣΧΟΠ Λευκάδας, αποφασίζουμε:

Χαρακτηρίζουμε τις εννέα (9) οδούς που σημειώνονται με γαλάζιο στο συνημμένο απόσπασμα χάρτου κλίμακας 1:5.000, ως κύριοι δημοτικοί για την εφαρμογή της παρ. 2 του άρθρου 1 του Π.Δ. 24/31.5.85 ήτοι.

1. Ο δρόμος που συνδέει το κέντρο του οικισμού Πινακωρίου (πλατεία Πινακωρίου), με το επαρχιακό δρόμο Λευκάδας Καρυάς, στη θέση Καρτέρι. Μοναδικός.

2. Ο δρόμος που συνδέει το «Κοντράτα» οικισμού Πινακωρίου με τα «Κτενάτα» οικισμού Ασπρογερακάτων. Μοναδικός.

3. Ο δρόμος που συνδέει τα «Κοντογιαννάτα» Πρεμεντινού οικισμού Λαζαράτων, με τα «Κτενάτα» οικισμού Ασπρογερακάτων. Κυριότερος, με δευτερεύοντα τον επαρχιακό Λευκάδας – Καρυάς.

4. Ο δρόμος που συνδέει τα «Γληγοράτα» οικισμού Σπανοχωρίου, με τον οικισμό Καβάλου, μέσω των θέσεων «Πίσω Αλώνια», «Παγωμένες», «Πεντηκοστή». Μοναδικός.

5. Ο δρόμος που συνδέει τα «Πάνω Αλώνια», οικισμού Σπανοχωρίου μέσω των θέσεων «Ταξιάρχη», «Παγωμένες», «Πρεμεντινός». Μοναδικός.

6. Ο δρόμος που συνδέει τη θέση «Ποταμιά» οικισμού Καβάλου με τον επαρχιακό δρόμο Λευκάδας – Εξάνθειας – Αγ. Πέτρου, στη θέση «Αγ. Ιωάννης» οικισμού Ασπρογερακάτων και που αποτελεί και όριο του οικισμού αυτού.

7. Ο διακοινοτικός δρόμος που συνδέει την πλατεία Φρυά οικισμού Ασπρογερακάτων, μέχρι της συμβολής, στη θέση «Πευκούλια», με τον επαρχιακό δρόμο Λευκάδας – Αγ. Νικήτα.

8. Ο διακοινοτικός δρόμος που συνδέει τον οικισμό Καβάλου και την Κοινότητα Τσουκαλάδων διερχόμενος από τις θέσεις «Βαράγκας» και «Στρογγυλό». Μοναδικός.

9. Ο διακοινοτικός δρόμος που συνδέει τον οικισμό Καβάλου με την Κοινότητα Απολπαίνης, διερχόμενος από τις θέσεις «Βαράγκας», «Στρογγυλό», «Βατιά», «Καρκαμπέτσα».

Η απόφαση αυτή να δημοσιευθεί στην Εφημερίδα της Κυβερνήσεως.

Λευκάδα, 13 Φεβρουαρίου 1996

Ο Νομάρχης
ΧΡΗΣΤΟΣ ΛΑΖΑΡΗΣ

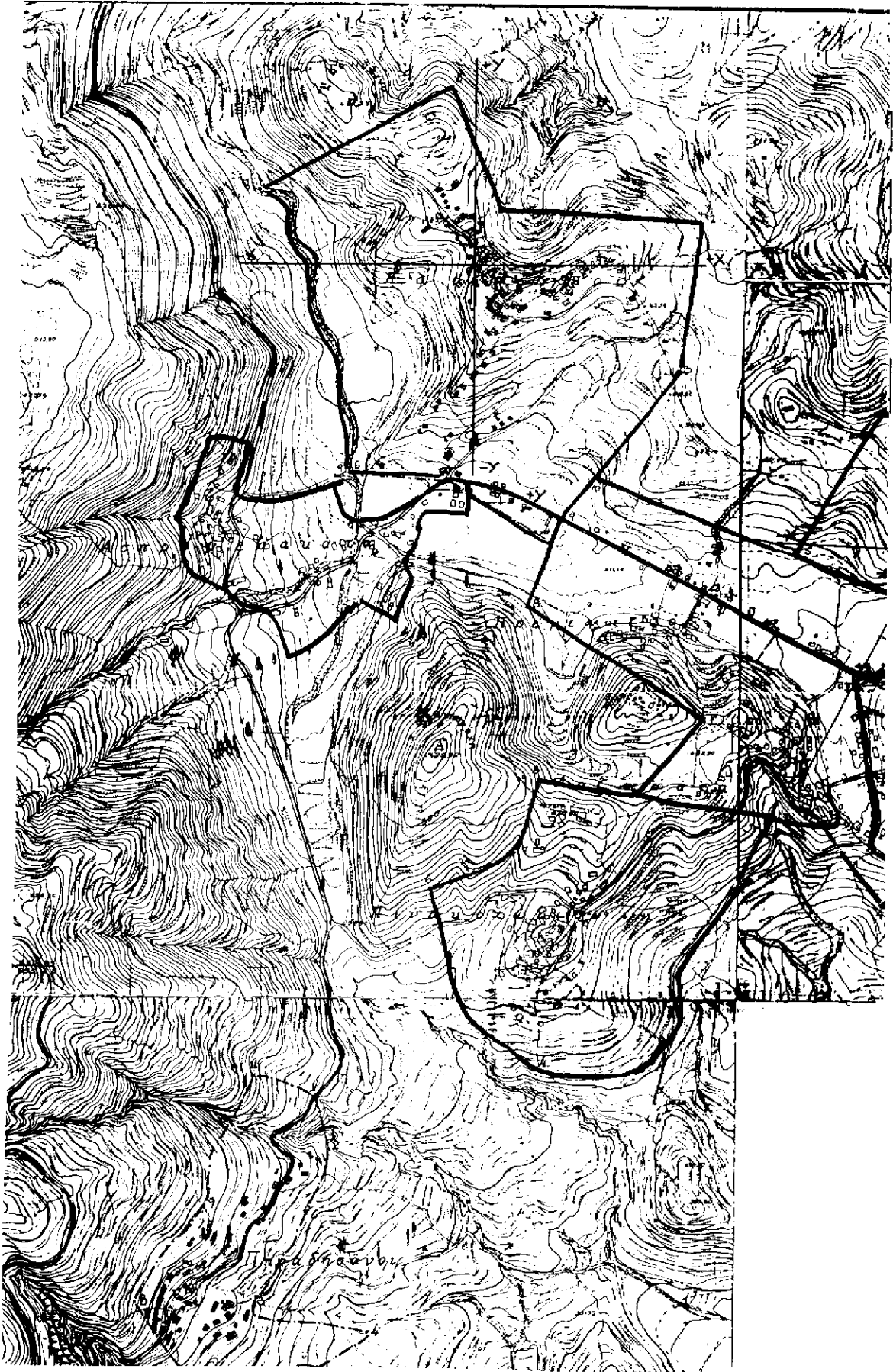

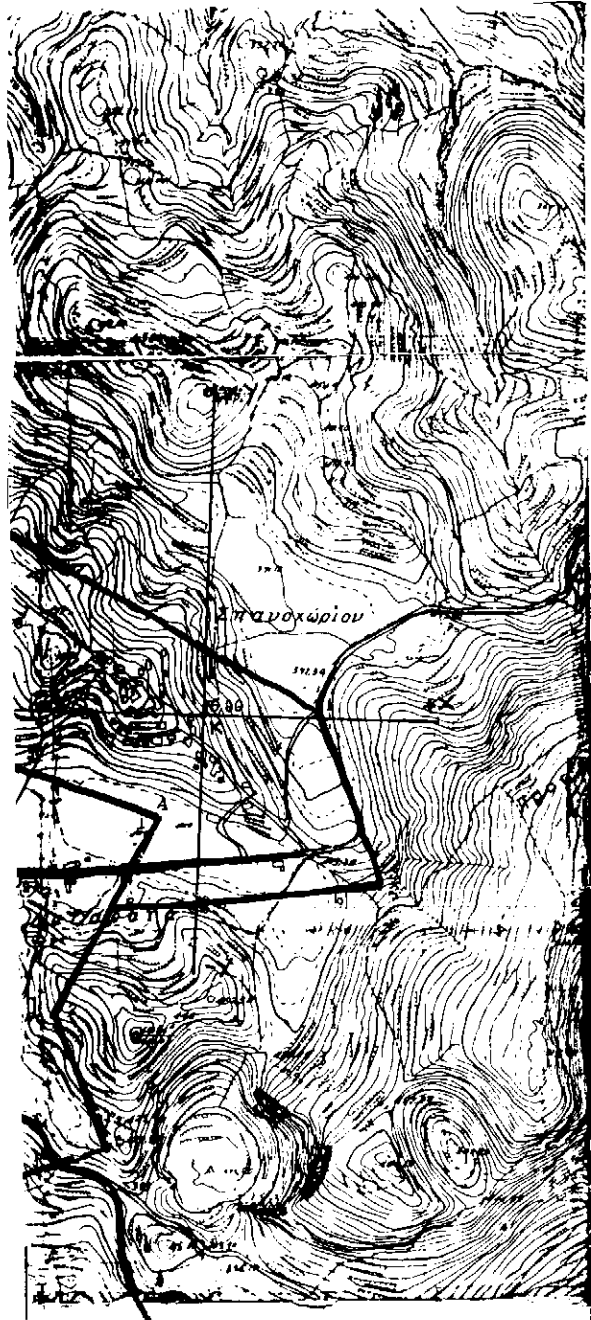

- Οριο το σημεία
- Δίκτυο κεντρικό εντός των σημείων
- Τμήματα οδών προς αναχώρηση
- Σπαρχωριό Δίκτυο

43-2-36

Ουκλή Ν. Π. Π. Π. Π.
 Σπ. Α. Α. Α. Α. Α.

ΠΗΛΑΓΕΑΝΟΙ - ΠΙΝΑΚΟΧΩΡΙ

ΑΔΑΜΑΝΤΙΝΑ

ΚΑΒΑΛΟΣ

27

1. Το οριο είναι οριο... 500 μ.
 2. Βαθιά Χώρα...
 3. ...
 4. ...
 5. ...
 6. ...

ΠΙΝΑΚΟΧΩΡΙ

1. Το οριο...
 2. ...
 3. ...
 4. ...
 5. ...
 6. ...

ΚΑΒΑΛΟΣ

Σημείο	X	Y
1	+ 190	+ 140
2	+ 300	+ 280
3	+ 150	+ 280
4	+ 300	+ 130
5	+ 310	+ 230
6	+ 300	+ 300

ΚΑΒΑΛΟΣ

Σημείο	X	Y
1	+ 40	+ 110
2	+ 490	+ 20
3	+ 440	+ 20
4	+ 410	+ 20
5	+ 50	+ 20
6	+ 110	+ 20
7	+ 430	+ 20
8	+ 50	+ 580

ΑΔΑΜΑΝΤΙΝΑ

Σημείο	X	Y
1	+ 110	+ 210
2	+ 140	+ 210
3	+ 300	+ 210
4	+ 410	+ 210
5	+ 100	+ 100
6	+ 400	+ 300
7	+ 140	+ 200
8	+ 200	+ 100
9	+ 300	+ 150
10	+ 110	+ 100