



04004142605970008



3607

# ΕΦΗΜΕΡΙΣ ΤΗΣ ΚΥΒΕΡΝΗΣΕΩΣ

## ΤΗΣ ΕΛΛΗΝΙΚΗΣ ΔΗΜΟΚΡΑΤΙΑΣ

ΤΕΥΧΟΣ ΤΕΤΑΡΤΟ

Αρ. Φύλλου 414

26 Μαΐου 1997

**ΠΕΡΙΕΧΟΜΕΝΑ****ΑΝΑΔΑΣΩΣΕΙΣ  
ΑΠΟΦΑΣΕΙΣ**

Άρση αναδασώσεως κοινόχρηστης δασικής έκτασης  
3.465 στρ. στο Αγρόκτημα Ν. Καρβάλης (Λεύκη) Ν.  
Καβάλας ..... 1

**ΠΟΛΕΟΔΟΜΙΑ  
ΑΠΟΦΑΣΕΙΣ**

Αύξηση ύψους στην Ν. Κυψέλη Αθήνας α) στην οδό  
Χελμού μεταξύ Μεταναίρας και Οστρόβου, β) στην  
οδό Οστρόβου μεταξύ Γιαννιτσών και Κρέσνας και  
γ) στην οδό Δοϊράνης, μεταξύ Μεταναίρας και  
Δελβίνου» ..... 2

**ΑΠΟΦΑΣΕΙΣ**

Διόρθωση - συμπλήρωση της αρ. Χ 12275/89 απόφα-  
σης Νομάρχη Αχαΐας ..... 3

**ΑΝΑΔΑΣΩΣΕΙΣ  
ΑΠΟΦΑΣΕΙΣ**

Αριθ. 3002 (1)  
Άρση αναδασώσεως κοινόχρηστης δασικής έκτασης  
3.465 στρ. στο Αγρόκτημα Ν. Καρβάλης (Λεύκη) Ν.  
Καβάλας

Ο ΑΝΑΠΛΗΡΩΤΗΣ ΠΕΡΙΦ/ΚΟΥ Δ/ΝΤΗ Ν. ΚΑΒΑΛΑΣ

Έχοντας υπόψη:

1. Τις διατάξεις των αρ. 44 και 45 των Ν. 998/79.

2. Τις αρ. 160417/1180/8.7.80 και 162447/3049/24.9.80  
διαταγή Υπ. Γεωργίας.

3. Τις διατάξεις των Ν. 2026/92.

4. Των αριθ. 393135/22.9.92 (ΦΕΚ 579/ΤΒ 23.9.92) κοινή  
απόφαση των Υπουργών Προεδρίας και Οικονομικών  
σχετικά για τον περιορισμό των συλλογικών οργάνων του  
Υπουργείου Γεωργίας.5. Την αριθ. 198071/20.2.86 απόφαση Νομάρχη  
Καβάλας με την οποία κηρύχθηκε αναδασωτέα έκταση.6. Την αριθ. 5176/21.11.96 αναφορά του Δασαρχείου  
Καβάλας με την οποία εισηγείται την άρση της αναδάσω-  
σης, αποφασίζουμε:

Αίρουμε μερικούς για έκταση 3465 στρ. στην αναδάσω-  
ση που κηρύχθηκε με την αρ. 198071/20.2.86 απόφαση  
του Νομάρχη Καβάλας, διότι ο σκοπός της κήρυξης ανα-  
δάσωσης έχει επιτευχθεί καθόσον έχει επανέλθει η βλά-  
στηση που υπήρχε προ της πυρκαγιάς.

Η έκταση αυτή είναι κοινόχρηστος δημόσια εποικιστική  
βρίσκεται μέσα σε ευρύτερη περιοχή 54.175 στρ. που κη-  
ρύχθηκε αναδασωτέα, λόγω πυρκαγιάς και ορίζεται με τα  
στοιχεία 1, 2, 3, ... 24 στο συνημμένο τοπ/κό διάγραμμα  
κλιμ. 1:50000 μαζί με απόσπασμα χάρτη κλιμ. 1: 50.000  
του Δασαρχείου Καβάλας και θεωρημένο από μάς.

Η απόφαση αυτή να δημοσιευθεί στην Εφημερίδα της  
Κυβερνήσεως.

Καβάλα, 14 Φεβρουαρίου 1997

Ε. Γ. Γ. Περ. Αν. Μακ. Θράκης  
Ο Αναπλ. Περι/κού Δ/ντή

Γ. ΣΙΔΗΡΑΚΗΣ

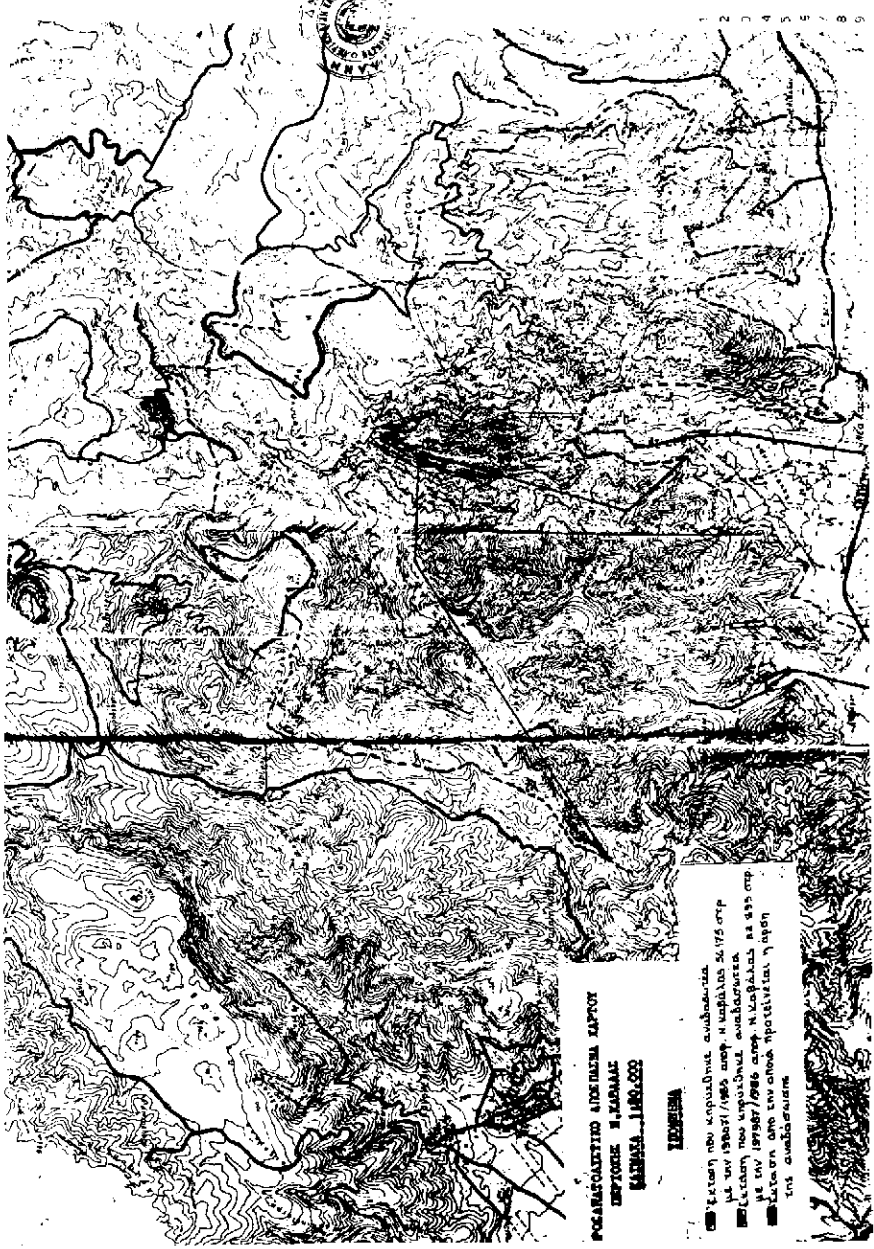

ΤΟΠΟΓΡΑΦΙΚΟ ΔΙΑΓΡΑΜΜΑ  
ΚΑΙΜΑΚΑ 1:50.000  
ΕΜΒΑΔΟΝ 3.465,610

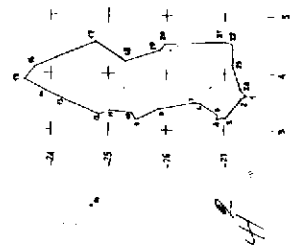

Α	Β	Χ	Ψ		
1	3620	-27.375	22	4575	-27.145
2	3585	-27.280	23	4150	-27.120
3	3225	-27.025	24	3750	-27.260
4	3230	-26.845			
5	3260	-26.670			
6	3465	-25.580			
7	3490	-24.465			
8	3355	-25.855			
9	3180	-25.470			
10	3290	-25.300			
11	3025	-25.015			
12	3270	-24.610			
13	3535	-24.225			
14	3675	-24.050			
15	3875	-23.550			
16	4370	-22.710			
17	4530	-24.770			
18	4715	-25.320			
19	4735	-25.825			
20	4650	-25.55			
21	4530	-25.55			

Σ = 3.465,610

ΡΟΓΑΡΕΥΣΤΗΡΙΟ ΑΝΕΓΧΕΙΜΑ ΜΑΡΟΥ  
ΕΠΙΤΟΚΕ Η ΚΑΙΜΑΚΑ  
ΚΑΙΜΑΚΑ 1:50.000

**ΚΕΦΑΛΑΙΑ**

1. Εξισών του κτηματολογίου αναθεωρούμενου με τον αριθμό 1/1965 απόφ. η υπ αριθμό 56.175 απόφ. 2. Εξισών του κτηματολογίου αναθεωρούμενου με τον αριθμό 1/1967 απόφ. η υπ αριθμό 11.435 απόφ. 3. Εξισών από τον αριθμό 1/1967 απόφ. η υπ αριθμό 11.435 απόφ. της αναθεωρούμενης.

ΒΕΡΒΕΡΟΜΕΣ  
ΚΑΒΕΛΟ 100 x 94  
Ο ΑΝΑΓΕΩΓΡΑΦΙΚΟΣ ΚΑΡΤΟΓΡΑΦΟΣ  
Ο ΑΝΑΓΕΩΓΡΑΦΙΚΟΣ ΚΑΡΤΟΓΡΑΦΟΣ  
ΕΛΛΗΝΙΚΗ ΔΗΜΟΚΡΑΤΙΑ  
ΥΠΟΥΡΓΕΙΟ ΓΕΩΡΓΙΑΣ ΚΑΙ ΔΑΣΟΚΟΜΙΑΣ  
ΓΕΝΙΚΗ ΔΙΕΥΘΥΝΣΗ ΓΕΩΓΡΑΦΙΚΩΝ ΥΠΗΡΕΣΙΩΝ

**ΠΟΛΕΟΔΟΜΙΑ****ΑΠΟΦΑΣΕΙΣ**

Αριθ. 30348/43

(2)

Αύξηση ύψους στην Ν. Κυψέλη Αθήνας α) στην οδό Χελμού μεταξύ Μεταναίρας και Οστρόβου, β) στην οδό Οστρόβου μεταξύ Γιαννιτσών και Κρέσνας και γ) στην οδό Δοϊράνης, μεταξύ Μεταναίρας και Δελβίνου».

**Ο ΝΟΜΑΡΧΗΣ ΑΘΗΝΩΝ**

Έχοντας υπόψη:

1. Τις διατάξεις του Ν. Δ/τος της 17ης Ιουλίου 1923 όπως μεταγενέστερα τροποποιήθηκαν και συμπληρώθηκαν και ειδικότερα τα άρθρα 3 και 70.
2. Τις διατάξεις του Α.Ν 314/1963 (ΦΕΚ 47 Α') και με την παρ. 3 του άρθρου 34 του Ν. 1577/85 (ΦΕΚ 210 Α').
3. Τις διατάξεις του υπ' αρ. 183/1986 Π.Δ/τος (ΦΕΚ 70 Α') και ειδικότερα το άρθρο 1 παρ. 1 (εδάφιο α).
4. Τις υπ' αρ. 2100/95 και 908/96 αποφάσεις του Δημοτικού Συμβουλίου του Δήμου Αθηναίων.
5. Την υπ' αριθ. 1 της 19ης συνεδρίασης στις 4.10.97 γνωμοδότηση του Συμβουλίου Χωροταξίας Οικισμού και Περιβάλλοντος, Νομαρχίας Αθηνών.
6. Τις διατάξεις του Ν. 2218/1994 Ίδρυση Νομαρχιακής Αυτοδιοίκησης, τροποποίηση διατάξεων για την πρωτοβάθμια αυτοδιοίκηση και την περιφέρεια και άλλες διατάξεις (ΦΕΚ Α' 90/13.6.94) και τις όμοιες του Ν. 2240/94.

Συμπλήρωση διατάξεων για την Νομαρχιακή Αυτοδιοίκηση και άλλες διατάξεις (ΦΕΚ Α' 153/16.9.94) με τις οποίες ιδρύθηκαν οι Νομαρχιακές αυτοδιοικήσεις.

7. Τον ισχύοντα Οργανισμό Εσωτερικής Λειτουργίας των υπηρεσιών της Νομαρχιακής Αυτοδιοίκησης Αθηνών (ΦΕΚ 395 τ.Β/11.5.95).

8. Την 643/5.10.95 απόφαση Νομάρχη Αθηνών περί μεταβίβασης αρμοδιοτήτων.

9. Ότι από τις διατάξεις της απόφασης αυτής δεν προκαλείται δαπάνη σε βάρος του προϋπολογισμού του Δήμου Αθηναίων, αποφασίζουμε:

1. Την αύξηση του επιτρεπόμενου ύψους των οικοδομών στη Ν. Κυψέλη Αθήνας από 8,00 μ. α) στην οδό Χελμού μεταξύ Μεταναίρας και Οστρόβου β) στην οδό Οστρόβου μεταξύ Γιαννιτσών και Κρέσνας και γ) στην οδό Δοϊράνης μεταξύ Μεταναίρας και Δελβίνου, όπως φαίνεται στο τοπογραφικό διάγραμμα 1:500 που συνοδεύει την απόφαση αυτή και δημοσιεύεται μαζί της.

2. Η ισχύς της απόφασης αυτής, αρχίζει από την ημερομηνία δημοσίευσής της στην Εφημερίδα της Κυβερνήσεως.

Η απόφαση αυτή να δημοσιευθεί στην Εφημερίδα της Κυβερνήσεως.

Αθήνα, 15 Απριλίου 1997

Με εντολή Νομάρχη  
Ο Πρόεδρος της Ν.Ε ΠΟΠΕΥ  
ΓΙΩΡΓΟΣ ΑΝΑΝΙΑΔΗΣ



Αριθ. 16542 (3)  
Διόρθωση - συμπλήρωση της αρ. Χ 12275/89 απόφασης  
Νομάρχη Αχαΐας.

Ο ΝΟΜΑΡΧΗΣ ΑΧΑΪΑΣ

Έχοντας υπόψη:

1. Το από 24.4.85 Π. Δ/γμα όπως τροποποιημένο ισχύει.
2. Τις αρ. Χ 12275/89 και Χ 13135/92 αποφάσεις Νομάρχη.

3. Την αρ. 31/96 απόφαση Κ Σ Ροιτίκων.

4. Την αρ. 10409/15.10.96 εισήγηση της Δ/σης ΧΟΠ.

5. Το αρ. Π26/2/15.11.96 πρακτικό του ΣΧΟΠ Ν. Αχαΐας.

6. Το αρ. 67547/3723/18.9.95 έγγραφο του ΥΠΕΧΩΔΕ περί αρμοδιοτήτων τροποποίησης Νομαρχιακών αποφάσεων καθορισμού ορίων οικισμού, αποφασίζουμε:

Τη διόρθωση στο σημείο 9 του υπομνήματος του διαγράμματος που συνοδεύει την αρ. Χ 12275/89 απόφαση Νομάρχη από Ανδριόπουλος Ανδρέας σε Κοκκίνης Παναγιώτης στον οικισμό Ροιτίκα Α.

Την τροποποίηση του ορίου οικισμού Ροιτίκα Κοιν.

Ροιτίκων επαρχίας Πατρών με μετάθεση των ορίων:

α. Από τη θέση 3-4-5 σε 3-4'-5.

β. Από τη θέση 15-16 σε 15-15'-16.

γ. Από τη θέση 17-18-19 σε 17-18'-19.

δ. Από τη θέση 27-26-25 σε 25-27.

ε. Από τη θέση 45-44-43-9-8-7-6 σε 45-6 όπως φαίνονται στο συνημμένο απόσπασμα διαγράμματος κλ. 1:5000.

Κατά τα λοιπά ισχύουν οι Χ 12275/89 και Χ 13135/92 αποφάσεις Νομάρχη.

Με τις διατάξεις της απόφασης αυτής δεν προκαλείται δαπάνη σε βάρος του κρατικού προϋπολογισμού ούτε αυτού του αρμοδίου Ο Τ Α.

Η απόφαση αυτή με το διάγραμμα που τη συνοδεύει να δημοσιευθεί στην Εφημερίδα της Κυβερνήσεως.

Πάτρα, 25 Ιανουαρίου 1997

Με εντολή Νομάρχη

Ο Πρόεδρος

ΑΘΑΝΑΣΙΟΣ ΚΑΡΠΗΣ

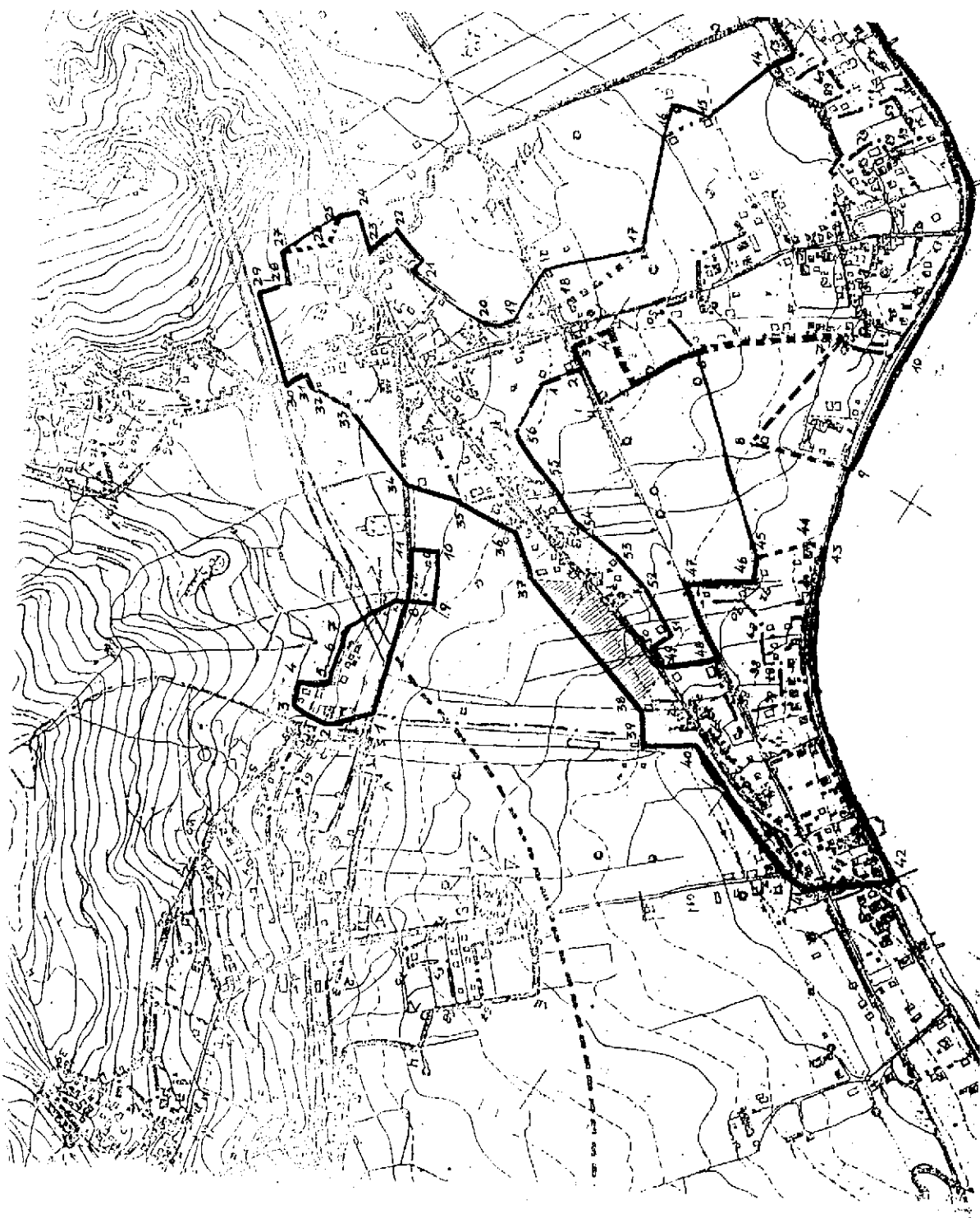



**ΕΘΝΙΚΟ ΤΥΠΟΓΡΑΦΕΙΟ****ΕΦΗΜΕΡΙΔΑ ΤΗΣ ΚΥΒΕΡΝΗΣΕΩΣ**

ΚΑΠΟΔΙΣΤΡΙΟΥ 34 \* ΑΘΗΝΑ 104 32 \* TELEX 223211 ΥΡΕΤ GR \* FAX 52 34 312

**ΠΛΗΡΟΦΟΡΙΕΣ ΕΞΥΠΗΡΕΤΗΣΗΣ ΠΟΛΙΤΩΝ**

ΚΕΝΤΡΙΚΗ ΥΠΗΡΕΣΙΑ Σολωμού 51		ΠΕΡΙΦΕΡΕΙΑΚΑ ΓΡΑΦΕΙΑ ΠΩΛΗΣΗΣ Φ.Ε.Κ.	
Πληροφορίες δημοσιευμάτων Α.Ε. - Ε.Π.Ε.	5225761	ΘΕΣΣΑΛΟΝΙΚΗ	
	5230841	Βασ. Όλγας 188, 1ος ορ.-Τ.Κ. 546 55	(031)423956
Πληροφορίες δημοσιευμάτων λοιπών Φ.Ε.Κ.	5225713	ΠΕΙΡΑΙΑΣ	4136402
	5249547	Νικήτα 6-8 Τ.Κ. 185 31	4171307
Πώληση Φ.Ε.Κ.	5239762	ΠΑΤΡΑ	(061)271249
Φωτοαντίγραφα παλαιών Φ.Ε.Κ.	5248141	Κορίνθου 327 Τ.Κ. 262 23	224581
Βιβλιοθήκη παλαιών Φ.Ε.Κ.	5248188	ΙΩΑΝΝΙΝΑ	
Οδηγίες για δημοσιεύματα Α.Ε. - Ε.Π.Ε.	5248785	Διοικητήριο Τ.Κ. 454 44	(0651)21901
Εγγραφή Συνδρομητών Φ.Ε.Κ. και αποστολή Φ.Ε.Κ.	5248320	ΚΟΜΟΤΗΝΗ	(0531)22637
		Δημοκρατίας 1 Τ.Κ. 691 00	26522

ΤΙΜΗ ΦΥΛΛΩΝ

ΕΦΗΜΕΡΙΔΟΣ ΤΗΣ ΚΥΒΕΡΝΗΣΕΩΣ

- Μέχρι 8 σελίδες 150 δρχ.

- Από 9 μέχρι 16 σελίδες 300 δρχ.

- Από 16 σελίδες και άνω προσαύξηση 100 δρχ. ανά βσέλιδο ή μέρος αυτού

**ΕΤΗΣΙΕΣ ΣΥΝΔΡΟΜΕΣ Φ.Ε.Κ.**

Τεύχος	Κ.Α.Ε. Προϋπολογισμού 2531	Κ.Α.Ε. εσόδου υπέρ ΤΑΠΕΤ 3512
Α' (Νόμοι, Π.Δ., Συμβάσεις κ.τλ.)	50.000 δρχ.	2.500 δρχ.
Β' (Υπουργικές αποφάσεις κ.τλ.)	50.000 »	2.500 »
Γ' (Διορισμοί, απολύσεις κ.τλ. Δημ. Υπαλλήλων)	10.000 »	500 »
Δ' (Απαλλοτριώσεις, πολεοδομία κτλ.)	50.000 »	2.500 »
Αναπτυξιακών Πράξεων (Τ.Α.Π.Σ.)	25.000 »	1.250 »
Ν.Π.Δ.Δ. (Διορισμοί κ.τλ. προσωπικού Ν.Π.Δ.Δ.)	10.000 »	500 »
Παράρτημα (Πίνακες επιτυχόντων διαγωνισμών)	5.000 »	250 »
Δελτίο Βιομηχανικής Ιδιοκτησίας (Δ.Ε.Β.Ι.)	10.000 »	500 »
Ανωτάτου Ειδικού Δικαστηρίου (Α.Ε.Δ.)	3.000 »	150 »
Ανωνύμων Εταιρειών & Ε.Π.Ε.	250.000 »	12.500 »
Προκηρύξεων Α.Σ.Ε.Π.	10.000 »	500 »
<b>ΓΙΑ ΟΛΑ ΤΑ ΤΕΥΧΗ ΕΚΤΟΣ Α.Ε. &amp; Ε.Π.Ε.</b>	<b>200.000 »</b>	<b>10.000 »</b>

\* Οι συνδρομές του εσωτερικού προπληρώνονται στα Δημόσια Ταμεία που δίδουν αποδεικτικό είσπραξης (διπλότυπο) το οποίο με τη φροντίδα του ενδιαφερομένου πρέπει να στέλνεται στην Υπηρεσία του Εθνικού Τυπογραφείου.

\* Οι συνδρομές του εξωτερικού επιβαρύνονται πέρα των παραπάνω αναφερομένων ποσών με τα ταχυδρομικά τέλη και μπορεί να στέλνονται με επιταγή και σε ανάλογο συνάλλαγμα στο Διευθυντή Οικονομικού του Εθνικού Τυπογραφείου.

\* Η πληρωμή του ποσοστού του ΤΑΠΕΤ που αντιστοιχεί σε συνδρομές, εισπράττεται στην Αθήνα από το Ταμείο του ΤΑΠΕΤ (Σολωμού 51 - Αθήνα) και στις άλλες πόλεις από τα Δημόσια Ταμεία.

\* Οι συνδρομητές του εξωτερικού μπορούν να στέλνουν το ποσό του ΤΑΠΕΤ μαζί με το ποσό της συνδρομής.

\* Οι Νομαρχιακές Αυτοδιοικήσεις, οι Δήμοι, οι Κοινότητες ως και οι επιχειρήσεις αυτών πληρώνουν το μισό χρηματικό ποσό της συνδρομής και ολόκληρο το ποσό υπέρ του ΤΑΠΕΤ.

\* Η συνδρομή ισχύει για ένα χρόνο, που αρχίζει την 1η Ιανουαρίου και λήγει την 31η Δεκεμβρίου του ίδιου χρόνου. Δεν εγγράφονται συνδρομητές για μικρότερο χρονικό διάστημα.

\* Η εγγραφή ή ανανέωση της συνδρομής πραγματοποιείται το αργότερο μέχρι τον Μάρτιο κάθε έτους.

\* Αντίγραφα διπλοτύπων, ταχυδρομικές επιταγές και χρηματικά γραμμάτια δεν γίνονται δεκτά.

Οι υπηρεσίες κοινού λειτουργούν καθημερινά από 08.00' έως 13.00'