



04008062309970008



7447

ΕΦΗΜΕΡΙΣ ΤΗΣ ΚΥΒΕΡΝΗΣΕΩΣ

ΤΗΣ ΕΛΛΗΝΙΚΗΣ ΔΗΜΟΚΡΑΤΙΑΣ

ΤΕΥΧΟΣ ΤΕΤΑΡΤΟ

Αρ. Φύλλου 806

23 Σεπτεμβρίου 1997

ΠΕΡΙΕΧΟΜΕΝΑ

ΑΠΑΛΛΟΤΡΙΩΣΕΙΣ

ΑΝΑΚΟΙΝΩΣΕΙΣ

Ανακοίνωση παρακατάθεσης αποζημίωσης λόγω απαλλοτρίωσης στην κτηματική Περιφέρεια Δοκιμίου Τριχωνίδος. 1

ΠΟΛΕΟΔΟΜΙΑ

ΑΠΟΦΑΣΕΙΣ

- Κατηγοριοποίηση και καθορισμός ορίων οικισμού Βίγλας Κοιν. Ροϊτικών επαρχίας Πατρών Ν. Αχαΐας. 2
- Κατηγοριοποίηση και καθορισμός ορίων οικισμού Ρήρα Κοιν. Σελιανιτικών επαρχίας Αιγιαλείας Ν. Αχαΐας. 3
- Τροποποίηση ρυμοτομικού σχεδίου πόλης Λιβαδειάς Ν. Βοιωτίας στο Ο.Τ. 14 (Αποχαρακτηρισμός χώρου πράσινου στο νέο ρυμοτομικό σχέδιο μετά την 388/97 απόφαση Στε. 4
- Τροποποίηση ρυμοτομικού σχεδίου Καλαμάτας στην περιοχή Ηρώων στον τομέα ΗVI ως προς την αύξηση του ποσοστού κάλυψης κατά παρέκκλιση. 5

ΑΠΑΛΛΟΤΡΙΩΣΕΙΣ

ΑΝΑΚΟΙΝΩΣΕΙΣ

Αριθ. 728

(1)

Ανακοίνωση παρακατάθεσης αποζημίωσης λόγω απαλλοτρίωσης στην κτηματική Περιφέρεια Δοκιμίου Τριχωνίδος.

Ο ΠΡΟΕΔΡΟΣ ΤΗΣ ΔΕΥΑ ΑΓΡΙΝΙΟΥ

Ανακοινώνεται ότι η αποζημίωση που καθορίσθηκε με την υπ' αριθμ. 350/1997 απόφαση του Μονομελούς Πρωτοδικείου Αγρινίου για την απαλλοτρίωση της ιδιοκτησίας που απαλλοτριώθηκε με την υπ' αριθμ. 21/96 απόφαση Δ.Σ. της ΔΕΥΑ Αγρινίου για την κατασκευή του Αντλιοστασίου μεταφοράς λυμάτων του έργου «Κεντρικός συλλεκτήριος αγωγός μεταφοράς λυμάτων προς εργοστάσιο Βιολογικού Καθαρισμού Αγρινίου και μείζονος περιοχής» έχει κατατεθεί υπέρ των εικαζομένων δικαιούχων Μιχαήλ Νικοδήμου-Θεοφανίδην του Νικολάου και Γεωργίου Νικοδήμου-Θεοφανίδην του Νικολάου στο Ταμείο Παρακαταθηκών και Δανείων Γραφείο Παρακαταθηκών Αγρινίου και έχει εκδοθεί το υπ' αριθμ. 041429/9.9.97. Γραμμάτιο συστάσεως παρακαταθήκης για ποσόν ένα εκατομμύριο (1.000.000).

Αγρίνιο, 9 Σεπτεμβρίου 1997

Ο Πρόεδρος της ΔΕΥΑ
ΘΥΜΙΟΣ ΣΩΚΟΣ

ΠΟΛΕΟΔΟΜΙΑ**ΑΠΟΦΑΣΕΙΣ**

Αριθ. 2203

(2)

Κατηγοριοποίηση και καθορισμός ορίων οικισμού Βίγλας Κοιν. Ροϊτικών επαρχίας Πατρών Ν. Αχαΐας.

Ο ΝΟΜΑΡΧΗΣ ΑΧΑΪΑΣ

Έχοντας υπόψη:

1. Την από 24.4.1985 (ΦΕΚ 181Δ/3.5.85) «περί τρόπου καθορισμού ορίων οικισμών της χώρας μέχρι 2000 κατοίκους, κατηγορίας αυτών και καθορισμού όρων και περιορισμών δόμησής τους».
2. Το από 14.2.87 Π.Δ. (ΦΕΚ 133Δ/23.2.87) & 25.4.89 Π.Δ. (ΦΕΚ 293Δ/16.5.89) που αφορούν τροποποίηση των από 24.4.85 «Τρόπος καθορισμού ορίων οικισμών της χώρας μέχρι 2000 κατοίκους, κατηγορίας αυτών και καθορισμός όρων και περιορισμών δόμησής τους (ΦΕΚ 181Δ) και από 20.8.85 «πολεοδομία και επέκταση οικισμών της χώρας μέχρι 2000 κατοίκους και τροποποίηση του από 24.4.85 Π.Δ/τος (ΦΕΚ 414/Δ)».
3. Τα πληθυσμιακά στοιχεία της τελευταίας απογραφής του κράτους της ΕΣΥΕ.
4. Τη μελέτη σχεδιασμού ανοικτών πόλεων που εκπονήθηκε από ομάδα μελετητών που έκανε προτάσεις για την οριοθέτηση, κατηγοριοποίηση κ.λπ των οικισμών του Ν. Αχαΐας σύμφωνα με τις προδιαγραφές του ΥΠΕΧΩΔΕ.
5. Την υπ' αριθμ. 28/95 απόφαση του Κοινοτικού Συμβουλίου Ροϊτικών.
6. Την υπ' αριθμ. Π28/29.11.96 γνωμοδότηση του Συμβουλίου ΧΟΠ του Ν. Αχαΐας μετά την 6089/15.11.96 εισήγηση της Δ/σης ΧΟΠ, αποφασίζουμε:
 1. Την κατηγοριοποίηση του οικισμού Βίγλα Κοιν. Ροϊτικών Επαρχίας Πατρών, όπως παρακάτω:
Βαθμός διασποράς (Δ2) διάσπαρτος.
Μέγεθος: (Ε1) μικρός.
 2. Καθορίζουμε τα όρια του οικισμού όπως φαίνονται

στο συνημμένο διάγραμμα σε κλ. 1:5000 που συνοδεύει την απόφαση που φέρει την σφραγίδα του ΣΧΟΠ.

3. Εντός των ορίων του οικισμού ισχύουν οι γενικοί όροι δόμησης που προβλέπονται από το Π.Δ. ΦΕΚ 181Δ/3.5.85 όπως τροποποιήθηκε με τα από 14.2.87 Π.Δ. ΦΕΚ 133Δ/23.2.87 και 25.4.89 (ΦΕΚ 293Δ/16.5.89) και για τον οικισμό Βίγλα αρτιότητα γηπέδου 2000 τ.μ.

4. Κατά παρέκκλιση εντός των ορίων του οικισμού θεωρούνται άρτια τα οικοπέδα με όποιο εμβαδόν είχαν στις 3.5.85 ημέρα δημοσίευσης του από 24.4.85 Π.Δ/τος.

5. α) Πριν από οποιαδήποτε κατάρτιση οικοπέδων εντός των ορίων του οικισμού θα πρέπει να θεωρείται το σχετικό τοπογραφικό διάγραμμα από το Τμήμα Πολεοδομίας και Π.Ε. της Νομαρχίας ώστε να εξασφαλίζεται η συνέχεια των υπάρχοντων κοινοχρήστων χώρων και η δημιουργία νέων κοινοχρήστων χώρων σύμφωνα με τα οριζόμενα στις δ/ξεις της παρ. 1 του άρθρου 6 του από 24.4.1985 Δ/τος όπως αυτό τροποποιήθηκε με τα από 14.2.87 Π.Δ. τα (ΦΕΚ 133Δ/23.2.87) και 25.4.89 (ΦΕΚ 293Δ/16.5.89).

β) Να εξασφαλίζεται οπωσδήποτε η συνέχεια των υφισταμένων ή εγκεκριμένων δρόμων του οικισμού.

6) Να εξασφαλίζεται η μη ένταξη σε αρχαιολογικές εκτάσεις με τη χορήγηση βεβαίωσης από την αρμόδια Υπηρεσία.

Κατά τα λοιπά ισχύουν τα οριζόμενα στο Δ/γμα της 24.4.85 (ΦΕΚ 181Δ/3.5.85) όπως τροποποιήθηκε με τα από 14.2.87 Π.Δ. (ΦΕΚ 133Δ/23.2.97) και 24.4.89 Π.Δ. (ΦΕΚ 293Δ/16.5.89).

Με τις διατάξεις της απόφασης αυτής δεν προκαλείται δαπάνη σε βάρος του κρατικού προϋπολογισμού ούτε αυτών των αρμοδίων ΟΤΑ.

Η απόφαση αυτή με το διάγραμμα που τη συνοδεύει να δημοσιευθεί στην Εφημερίδα της Κυβέρνησης.

Πάτρα, 14 Φεβρουαρίου 1997

Με εντολή Νομάρχη
Ο Πρόεδρος Ν.Ε.
ΑΘΑΝΑΣΙΟΣ ΚΑΡΠΗΣ

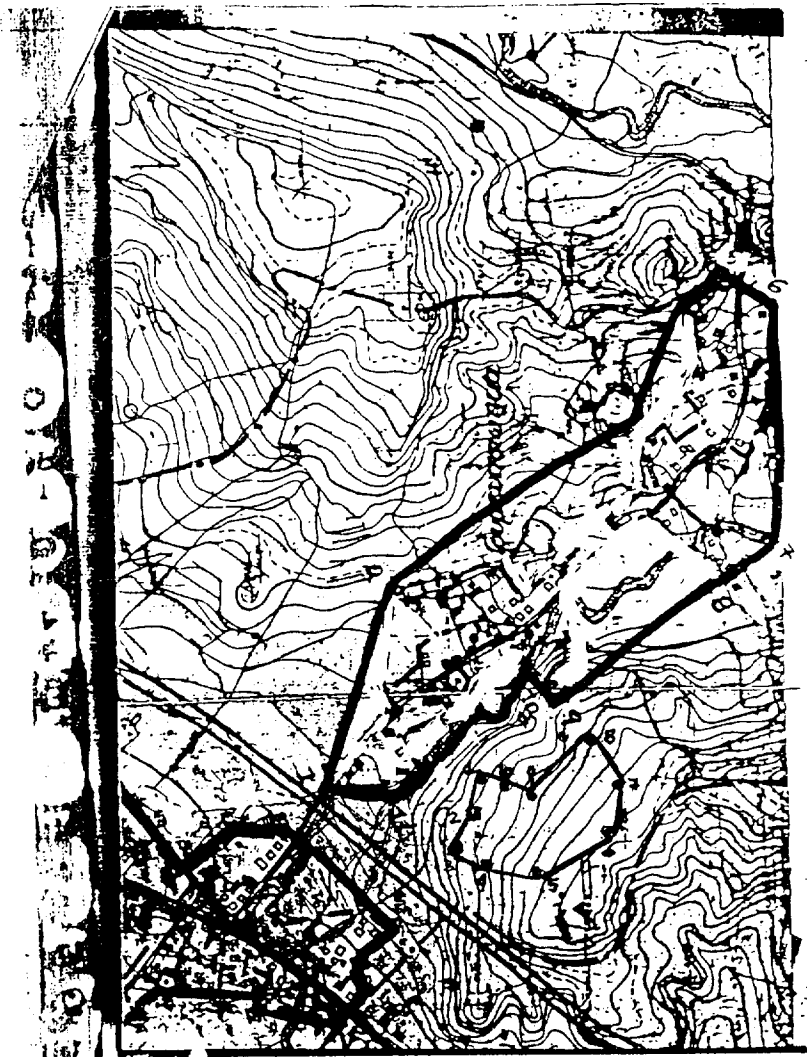

Β. 2/80 Δ. Ε. Σ. (Εξουσιοθέτηση για τις υπηρεσίες) (Προσφώνηση)

- 1 Ε. Σ. Καλλιθέρας
- 2 Ε. Σ. Ανωγειανάκης
- 3 Ε. Σ. Αρβανιτόπουλος
- 4 Ε. Σ. Καραγιάννης
- 5 Ε. Σ. Καραγιάννης
- 6 Ε. Σ. Καραγιάννης
- 7 Ε. Σ. Καραγιάννης
- 8 Ε. Σ. Καραγιάννης
- 9 Ε. Σ. Καραγιάννης
- 10 Ε. Σ. Καραγιάννης

2003 04 27 1994
 22 Ε 1994
 2003 04 27 1994

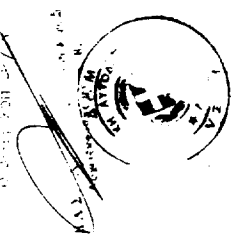

ΕΛΛΗΝΙΚΗ ΔΗΜΟΚΡΑΤΙΑ
 ΥΠΟΥΡΓΕΙΟ ΠΑΙΔΕΙΑΣ ΚΑΙ ΘΡΗΣΚΕΥΜΑΤΩΝ
 ΓΕΝΙΚΗ ΔΙΕΥΘΥΝΣΗ ΣΧΟΛΙΚΗΣ ΔΙΟΙΚΗΣΗΣ
 ΔΙΕΥΘΥΝΣΗ ΔΕΥΤΕΡΗΣ ΕΚΠΑΙΔΕΥΣΗΣ
 Αθήνα, 28/8/94
 ΠΡΟΤΥΠΟ ΛΥΚΕΙΟ
 Αθήνα

Αριθ. 7604

(3)

Κατηγοριοποίηση και καθορισμός ορίων οικισμού Ρήρα Κοιν. Σελιανιτικών επαρχίας Αιγιαλείας Ν. Αχαΐας.

Ο ΝΟΜΑΡΧΗΣ ΑΧΑΪΑΣ

Έχοντας υπόψη:

1. Την από 24.4.1985 (ΦΕΚ 181Δ/3.5.85) «περί τρόπου καθορισμού ορίων οικισμών της χώρας μέχρι 2000 κατοίκους, κατηγορίας αυτών και καθορισμού όρων και περιορισμών δόμησής τους».

2. Το από 14.2.87 Π.Δ. (ΦΕΚ 133Δ/23.2.87) & 25.4.89 Π.Δ. (ΦΕΚ 293Δ/16.5.89) που αφορούν τροποποίηση των από 24.4.85 «Τρόπος καθορισμού ορίων οικισμών της χώρας μέχρι 2000 κατοίκους, κατηγορίας αυτών και καθορισμός όρων και περιορισμών δόμησής του (ΦΕΚ 181Δ) και από 20.8.85 «πολεοδόμηση και επέκταση οικισμών της χώρας μέχρι 2000 κατοίκους και τροποποίηση του από 24.4.85 Π.Δ/τος (ΦΕΚ 414/Δ)».

3. Τα πληθυσμιακά στοιχεία της τελευταίας απογραφής του κράτους της ΕΣΥΕ.

4. Τη μελέτη σχεδιασμού ανοικτών πόλεων που εκπονήθηκε από ομάδα μελετητών που έκανε προτάσεις για την οριοθέτηση, κατηγοριοποίηση κ.λπ των οικισμών του Ν. Αχαΐας σύμφωνα με τις προδιαγραφές του ΥΠΕΧΩΔΕ.

5. Την υπ' αριθμ. 2983/22.5.97 γνωμοδότηση του Δασαρχείου.

6. Την υπ' αριθμ. 45/96 απόφαση του Κοινοτικού Συμβουλίου Σελιανιτικών.

7. Την υπ' αριθμ. Π13/9/6.6.97 γνωμοδότηση του Συμβουλίου ΧΟΠ του Ν. Αχαΐας μετά την 16942/96 εισήγηση της Δ/νσης ΧΟΠ, αποφασίζουμε:

1. Την κατηγοριοποίηση του οικισμού Ρήρα Κοιν. Σελιανιτικών όπως παρακάτω:

Θέση στο χώρο: (Α2) μη περιαστικός, μη παραλιακός, μη τουριστικός.

Μέγεθος: (Ε2) μεσαίος.

2. Καθορίζουμε τα όρια του οικισμού όπως φαίνονται στο συνημμένο διάγραμμα σε κλ. 1:5000 που συνοδεύει

την απόφαση που φέρει την σφραγίδα του ΣΧΟΠ.

3. Εντός των ορίων του οικισμού ισχύουν οι γενικοί όροι δόμησης που προβλέπονται από το Π.Δ. ΦΕΚ 181Δ/3.5.85 όπως τροποποιήθηκε με τα από 14.2.87 Π.Δ. ΦΕΚ 133Δ/23.2.87 και 25.4.89 (ΦΕΚ 293Δ/16.5.89) και για τον οικισμό ΡΗΡΑ αρτιότητα γηπέδου 1000 τ.μ.

4. Κατά παρέκκλιση εντός των ορίων του οικισμού θεωρούνται άρτια τα οικοπέδα με όποιο εμβαδόν είχαν στις 3.5.85 ημέρα δημοσίευσης του από 24.4.85 Π.Δ/τος.

5. α) Πριν από οποιαδήποτε κατάτμηση οικοπέδων εντός των ορίων του οικισμού θα πρέπει να θεωρείται το σχετικό τοπογραφικό διάγραμμα από το Τμήμα Πολεοδομίας και Π.Ε. της Νομαρχίας ώστε να εξασφαλίζεται η συνέχεια των υπάρχοντων κοινοχρήστων χώρων και η δημιουργία νέων κοινόχρηστων χώρων σύμφωνα με τα οριζόμενα στις δ/ξεις της παρ. 1 του άρθρου 6 του από 24.4.1985 Δ/τος όπως αυτό τροποποιήθηκε με τα από 14.2.87 Π.Δ. τα (ΦΕΚ 133Δ/23.2.87) και 25.4.89 (ΦΕΚ 293Δ/16.5.89).

β) Να εξασφαλίζεται οπωσδήποτε η συνέχεια των υφισταμένων ή εγκεκριμένων δρόμων του οικισμού.

6. Να εξασφαλίζεται η μη ένταξη σε αρχαιολογικές εκτάσεις με τη χορήγηση βεβαίωσης από την αρμόδια Υπηρεσία.

Κατά τα λοιπά ισχύουν τα οριζόμενα στο Δ/γμα της 24.4.85 (ΦΕΚ 181Δ/3.5.85) όπως τροποποιήθηκε με τα από 14.2.87 Π.Δ. (ΦΕΚ 133Δ/23.2.97) και 24.4.89 Π.Δ. (ΦΕΚ 293Δ/16.5.89).

Με τις διατάξεις της απόφασης αυτής δεν προκαλείται δαπάνη σε βάρος του κρατικού προϋπολογισμού ούτε αυτών των αρμοδίων ΟΤΑ.

Η απόφαση αυτή με το διάγραμμα που τη συνοδεύει να δημοσιευθεί στην Εφημερίδα της Κυβέρνησης.

Πάτρα, 12 Ιουνίου 1997

Με εντολή Νομάρχη

Ο Πρόεδρος Ν.Ε.

ΑΘΑΝΑΣΙΟΣ ΚΑΡΠΗΣ

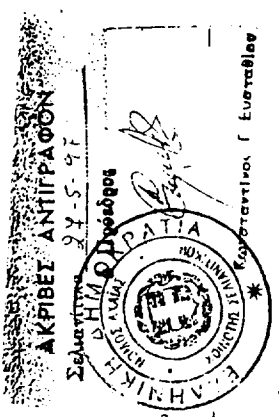

ΑΚΡΙΒΕΣ ΑΝΤΙΓΡΑΦΟΝ

Σελιανίτικα 97-5-97

Σελιανίτικος Δασολόγος

Καταστάσεις Γ. Ευσταθίου

ΣΠΟΝΔΗΜΑ
 σύμφωνα με τη συνοδούσα
 βασική βλάστηση
 Αίγιο 19-5-1997
 Ανώτατος Καπετάνιος
 Δασολόγος

ΟΙΚΙΣΜΟΣ ΡΙΦΑ - ΣΕΛΙΑΝΙΤΙΚΩΝ

1. Καλαντζή Ελένη
2. Διαμαντόπουλος Βασίλης
3. Καρατζάς Γ.
4. Καμνιέρη Ελένη
5. Σερβός Γιώργος
6. Οικονομοπούλου Στίνα
- 6-7. Κοινοτική οδός
7. Καλαντζή Ελένη
8. Διαμαντόπουλος Αθανάσιος

Αρ. Ηαυτελετηρίων

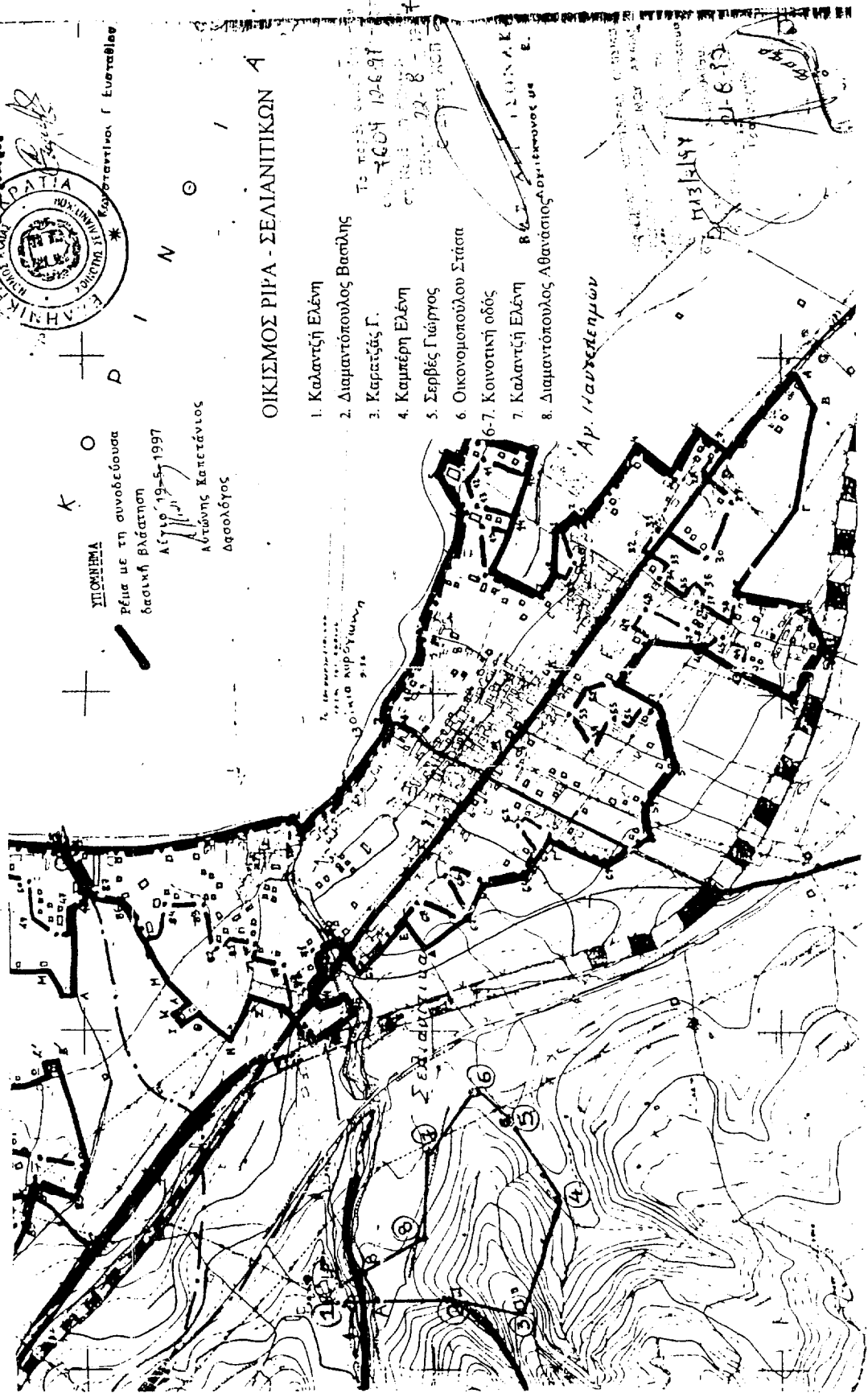

Το τεύχος αριθμ. 9604 19-6-97

αριθμ. 22-8-97

Β.Τ. Δ.Τ. Π.Δ.Ν.Α.Κ. Α.Ε.

Η.Β.Ε.Σ.Υ. 01-6-97

Αριθ. 42677

(4)

Τροποποίηση ρυμοτομικού σχεδίου πόλης Λιβαδειάς Ν. Βοιωτίας στο Ο.Τ. 14 (Αποχαρακτηρισμός χώρου πράσινου στο νέο ρυμοτομικό σχέδιο μετά την 388/97 απόφαση Στε.

Ο ΝΟΜΑΡΧΗΣ ΒΟΙΩΤΙΑΣ

Έχοντας υπόψη:

1. Τις διατάξεις του από 17.7.1923 Ν.Δ. «περί σχεδίων πόλεων και κωμών του Κράτους» όπως τροποποιήθηκε και συμπληρώθηκε μεταγενέστερα.

2. Τις διατάξεις του Ν. 3200/55 «περί Διοικητικής αποκέντρωσης» όπως τροποποιήθηκαν και συμπληρώθηκαν με το Ν.Δ. 532/70.

3. Τις διατάξεις του Α.Ν. 314/68 όπως τροποποιήθηκαν και συμπληρώθηκαν με το Ν.Δ. 1018/71.

4. Τον Ν. 1032/80 (ΦΕΚ 57Α/80) περί συστάσεως Υπ. ΧΟΠ.

5. Τον Ν. 1558/85 (ΦΕΚ 137Α/26.7.85) περί συστάσεως του ΥΠΕΧΩΔΕ.

6. Τις διατάξεις του άρθρου 21 του Ν.Δ. της 3.4.29 περί ΓΟΚ ΦΕΚ 115Α/22.4.29 που διατηρήθηκαν με το άρθρο 31 παρ. 3 του Ν. 1577/85 περί ΓΟΚ.

7. Τις με αρ. Ε 123/15/4.11.61 Ε 4546/551/28.3.75, Γ 30237/4066/9.10.79 εγκυκλίου της Υπηρεσίας του οικισμού του ΥΔΕ, βλέποντας και

1. Το Β.Δ. της 18.2.54 (ΦΕΚ 35/Α/3.3.54) περί εγκρίσεως του ρυμοτομικού σχεδίου πόλεως Λιβαδειάς και καθορισμού των όρων και περιορισμών δόμησης των οικοπέδων αυτού.

2. Το Β.Δ. της 30.10.71 (ΦΕΚ 269/Δ/9.12.72) περί τροποποιήσεως και επεκτάσεως του ρυμοτομικού σχεδίου πόλεως Λιβαδειάς και καθορισμού των όρων και περιορισμών δόμησης των οικοπέδων αυτού.

3. Το Π.Δ. της 4.10.83 (ΦΕΚ 543/Δ/25.10.83) περί επανεγκρίσεως τροποποίησης και επέκτασης του ρυμοτομικού σχεδίου πόλεως Λιβαδειάς.

4. Το Β.Δ. 18.12.72 (ΦΕΚ 342/19.12.72) περί τροποποιήσεως του ρυμοτομικού σχεδίου πόλεως Λιβαδειάς.

5. Την υπ' αρ. 4283/17.11.87 απόφαση Νομάρχη Βοιωτίας (ΦΕΚ 1163/Δ/20.11.87) περί καθορισμού μεγίστου επιτρεπόμενου ύψους κτιρίων που ανεγείρονται στο συγκεκριμένο σχέδιο πόλεως Λιβαδειάς.

6. Την 388/97 απόφαση του Συμβουλίου της Επικράτειας η οποία ακυρώνει την αιωπηρή άρνηση άρσεως της ρυμοτομικής απαλλοτριώσεως του ακινήτου και αναπέμπει την υπόθεση στη Διοίκηση για να προβεί στις οφειλόμενες νόμιμες ενέργειες.

7. Την από 29.5.97 εισήγηση του Τ.Π. και Π.Ε. προς το Συμβούλιο Χ.Ο.Π. Ν. Βοιωτίας.

8. Το υπ' αρ. 47/2.6.97 πρακτικό του Συμβουλίου Χ.Ο.Π. Ν. Βοιωτίας το οποίο γνωμοδοτεί ομόφωνα ως η εισήγηση υπέρ της τροποποίησης του ρυμοτομικού σχεδίου πόλεως της ιδιοκτησίας των Γεωργίου Ι. Μπράλιου και Δημήτρας συζ. Γ. Μπράλιου στο Ο.Τ. 14 από χώρο πράσινου σε οικοδομικό τετράγωνο, τη δημιουργία δρόμου μεταξύ του οικοδομήσιμου οικοπέδου και του χώρου πράσινου πλάτους 8.00 μ. και την επιβολή πρασινιάς πλ. 4.00 μ. ως συνημμένο τοπογραφικό διάγραμμα.

Μετά τα παραπάνω, αποφασίζουμε:

Εγκρίνουμε την τροποποίηση του ρυμοτ. σχεδίου πόλεως Λιβαδειάς στην πινακίδα 4 Ο.Τ. 14 του νέου ρυμοτομικού ιδιοκτησίας Γεωργίου Ι. Μπράλιου και Δημήτρας συζ. Γ. Μπράλιου από χώρο πράσινου σε οικοδομικό τετράγωνο, τη δημιουργία δρόμου μεταξύ του οικοδομήσιμου οικοπέδου και του χώρου πράσινου πλάτους 8.00 μ. (οκτώ) και την επιβολή πρασινιάς πλ. 4.00 μ. (τεσσάρων) ως συνημμένο τοπογραφικό διάγραμμα.

ΚΑΛΥΨΗ ΔΑΠΑΝΗΣ:

Από τις διατάξεις αυτής της απόφασης δεν προκαλείται δαπάνη σε βάρος του προϋπολογισμού του Δήμου Λιβαδειάς.

Η απόφαση αυτή να δημοσιευθεί στην Εφημερίδα της Κυβέρνησης με συνημμένο τοπογραφικό διάγραμμα

Λιβαδειά, 26 Ιουνίου 1997

Ο Νομάρχης κ.α.α.
ΙΩΑΝΝΗΣ ΠΕΡΓΑΝΤΑΣ

Αριθ. 4858/2023

(5)

Τροποποίηση ρυμοτομικού σχεδίου Καλαμάτας στην περιοχή Ηρώων στον τομέα ΗΝΙ ως προς την αύξηση του ποσοστού κάλυψης κατά παρέκκλιση.

Ο ΝΟΜΑΡΧΗΣ ΜΕΣΣΗΝΙΑΣ

Έχοντας υπόψη:

1. Τις διατάξεις του από 17.7.1923 Ν.Δ/τος «περί σχεδίων πόλεων» όπως μεταγενέστερα τροποποιήθηκαν και συμπληρώθηκαν και ειδικότερα τα άρθρα 3 και 70.

2. Τις διατάξεις του Α.Ν. 314/68 «περί παροχής στον Υπουργό Βορείου Ελλάδος και τους Νομάρχες της Χώρας αρμοδιοτήτων επί θεμάτων εγκρίσεων επεκτάσεως και τροποποιήσεως σχεδίων πόλεων και οικισμών (ΦΕΚ 47/Α/68) όπως τροποποιήθηκαν με το Ν.Δ. 1018/71 (ΦΕΚ 220/Α/71) και με την παρ. 3 του άρθρου 34 του Ν. 1577/85 (ΦΕΚ 210/Α/85).

3. Τις διατάξεις του Π.Δ/τος 183/1986 (ΦΕΚ 70/Α/86) με το οποίο μεταβιβάζονται αρμοδιότητες στους Νομάρχες της Χώρας.

4. Το άρθρο 29Α του Ν. 1558/85 που προστέθηκε με το άρθρο 27 του Ν. 2081/92.

5. Το Ν. 2218/94 «ίδρυση Νομαρχιακής Αυτ/σης τροποποίηση διατάξεων για την Α/θμια Αυτ/ση και την Περιφέρεια.

6. Την υπ' αριθμ. 78 Υπουργική Απόφαση (ΦΕΚ 361/Β/4.5.95) με την οποία συγκροτήθηκε ο εσωτερικός οργανι-

σμός οργάνωσης και λειτουργίας της Νομαρχιακής Αυτοδιοίκησης.

7. Το ισχύον ρυμοτομικό σχέδιο.

8. Τη με αριθμ. 582/96 απόφαση του Δ.Σ. Καλαμάτας, με την οποία αποφασίστηκε η τροποποίηση του ρυμοτομικού σχεδίου.

9. Την από 5.6.97 θετική ομόφωνη γνωμοδότηση του συμβουλίου Χ.Ο.Π. Ν. Μεσσηνίας, όπως διατυπώθηκε στο πρακτικό με αριθμ. 20/97 θέμα 6ο, αποφασίζουμε:

1. Τροποποιούμε το Ρ.Σ. Καλαμάτας στην περιοχή Ηρώων, ως εξής:

Στην περιοχή Ηρώων στον τομέα ΗΝΙ στα μικρά οικοπέδα που προϋφίστανται του από 21.3.69 Β.Δ./ΦΕΚ 460/69, κατά παρέκκλιση, δύναται να αυξηθεί το ποσοστό κάλυψης μέχρι 70% με τον όρο ότι η επιφάνεια κάλυψης δε θα υπερβαίνει τα 80 τ.μ.

2. Κάλυψη δαπάνης.

Από τις διατάξεις αυτής της απόφασης δεν προκαλείται δαπάνη σε βάρος του Δημοτικού προϋπολογισμού.

3. Η απόφαση αυτή να δημοσιευθεί στην Εφημερίδα της Κυβερνήσεως.

4. Η ισχύς της απόφασης αυτής αρχίζει από τη δημοσίευσή της στην Εφημερίδα της Κυβερνήσεως.

Καλαμάτα, 11 Αυγούστου 1997

Ο Νομάρχης κ.α.α.
ΚΩΝ/ΝΟΣ ΔΕΔΕΣ