



04008420810970008



7843

ΕΦΗΜΕΡΙΣ ΤΗΣ ΚΥΒΕΡΝΗΣΕΩΣ

ΤΗΣ ΕΛΛΗΝΙΚΗΣ ΔΗΜΟΚΡΑΤΙΑΣ

ΤΕΥΧΟΣ ΤΕΤΑΡΤΟ

Αρ. Φύλλου 842

8 Οκτωβρίου 1997

ΠΕΡΙΕΧΟΜΕΝΑ**ΑΠΑΛΛΟΤΡΙΩΣΕΙΣ****ΑΠΟΦΑΣΕΙΣ**

Καθορισμός οικοδ. γραμμής στην παραλία της κοιν. Ροϊτικών Ν. Αχαΐας μπροστά στην ιδιοκτησία της Σοφίας..... 1

ΠΟΛΕΟΔΟΜΙΑ**ΑΠΟΦΑΣΕΙΣ**

Χαρακτηρισμός ως διατηρητέου κτιρίου που βρίσκεται εντός του οικισμού Ζήρια κοινότητας Ζήρια (Ν. Αχαΐας) και καθορισμός ειδικών όρων και περιορισμών δόμησης αυτού 2

Χαρακτηρισμός ως διατηρητέου κτιρίου που βρίσκεται εντός του ρυμοτομικού σχεδίου Ναυπάκτου και καθορισμός ειδικών όρων και περιορισμών δόμησης αυτού 3

Προσδιορισμός χρήσης τεμαχίου αγροκτήματος Κορυφών Ν. Καβάλας για ίδρυση σταυλικής εγκατάστασης 4

ΑΠΑΛΛΟΤΡΙΩΣΕΙΣ**ΑΠΟΦΑΣΕΙΣ**

Αριθ. 11012 (1)
Καθορισμός οικοδ. γραμμής στην παραλία της κοιν. Ροϊτικών Ν. Αχαΐας μπροστά στην ιδιοκτησία της Σοφίας.

Ο ΝΟΜΑΡΧΗΣ ΑΧΑΪΑΣ

Έχοντας υπόψη:

1. Τις διατάξεις το Π.Δ. 24.4/3.5.85 ΦΕΚ 181/85 Τ.Δ'.
2. Το 9360/22.7.97 έγγραφο Δ/σης Χωροταξίας Οικισμού και Περιβάλλοντος Νομαρχιακής Αυτοδ/κησης.
3. Το από 29.8.97/194 πρακτικό του ΣΧΟΠΝΑ θέμα 2ον, αποφασίζουμε:

Τον καθορισμός της οικοδ. γραμμής μπροστά στην ιδιοκτησία της Καλογριπούλου Σοφίας που βρίσκεται στην παραλία της Κοινότητας Ροϊτικών σύμφωνα με το αρθ. 6 παρ. 7β του Π.Δ. 24.4.85 ΦΕΚ 181 Δ', όπως φαίνεται στο συνημμένο τοπογραφικό διάγραμμα που είναι θεωρημένο από το ΣΧΟΠΝΑ την 28.9.97.

Πάτρα, 15 Σεπτεμβρίου 1997

Ο Νομάρχης
ΕΥΣΤΑΘΙΟΣ ΑΘΑΝΑΣΟΠΟΥΛΟΣ

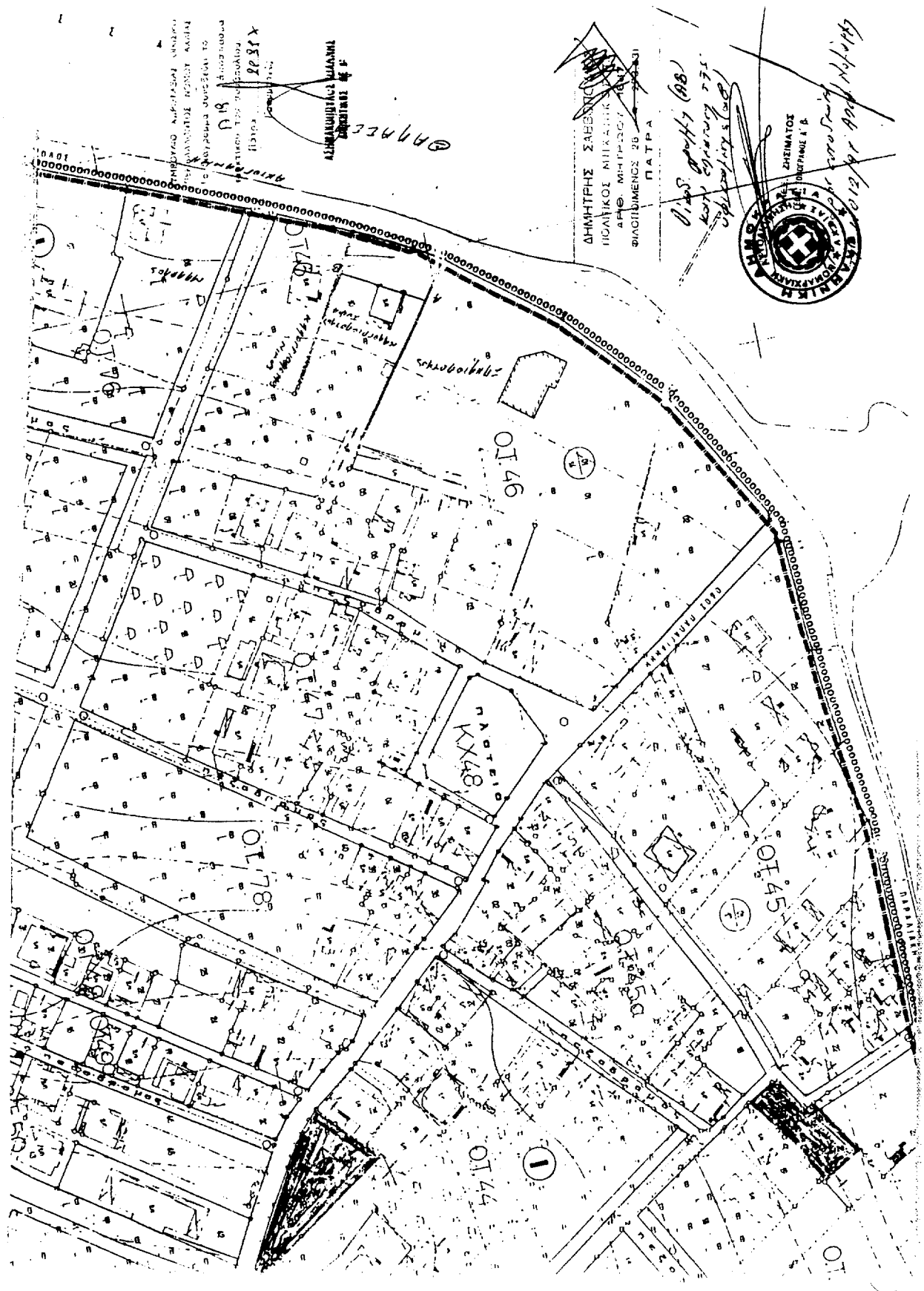

ΠΟΛΕΟΔΟΜΙΑ**ΑΠΟΦΑΣΕΙΣ**

Αριθ. 27119/5649 (2)

Χαρακτηρισμός ως διατηρητέου κτιρίου που βρίσκεται εντός του οικισμού Ζήρια κοινότητας Ζήρια (Ν. Αχαΐας) και καθορισμός ειδικών όρων και περιορισμών δόμησης αυτού.

Ο ΥΠΟΥΡΓΟΣ**ΠΕΡΙΒΑΛΛΟΝΤΟΣ, ΧΩΡΟΤΑΞΙΑΣ ΚΑΙ ΔΗΜ. ΕΡΓΩΝ**

Έχοντας υπόψη:

1. Τις διατάξεις των άρθρων 3 και 4 (παρ. 2) του Ν. 1577/85 «Γενικός Οικοδομικός Κανονισμός (Α' 210), όπως τροποποιήθηκαν με το άρθρο 1 (παρ. 1 και 2) του Ν. 1772/1988 «Τροποποίηση διατάξεων του Ν. 1577/85 «ΓΟΚ» και άλλες διατάξεις (Α' 91).

2. Τις διατάξεις του άρθρου 29Α του Ν. 1558/1985 «Κυβέρνηση και Κυβερνητικά Όργανα» (Α' 137), όπως αυτό προστέθηκε με το άρθρο 27 του Ν. 2081/1992 (Α' 154) και αντικαταστάθηκε με την παρ. 2α του άρθρου 1 του Ν. 2469/1997 (Α' 38).

3. Την υπ' αριθμ. 103/103326/1281/5.12.96 απόφαση του Υπουργού και του Υφυπουργού Περιβάλλοντος Χωροταξίας και Δημοσίων Έργων «Μεταβίβαση αρμοδιοτήτων του Υπουργού και του Υφυπουργού Περιβάλλοντος Χωροταξίας και Δημοσίων Έργων στον Γενικό Γραμματέα και στους Προϊσταμένους των Γενικών Δ/σεων, Δ/σεων και Τμημάτων του Υπουργείου Περιβάλλοντος Χωροταξίας και Δημοσίων Έργων - πλην Γενικής Γραμματείας Δημοσίων Έργων» (1126Β/16.12.1996).

4. Τις διατάξεις της παρ. Β του άρθρου 1 του π.δ/τος 28/28.1.1993 «Καθορισμός αρμοδιοτήτων που διατηρούνται από τον Υπουργό και τις περιφερειακές Υπηρεσίες διανομαρχιακού επιπέδου του Υπουργείου Περιβάλλοντος, Χωροταξίας και Δημοσίων Έργων» (Α' 9).

5. Την από 6.6.1997 αιτιολογική έκθεση της Διεύθυνσης Πολεοδομικού Σχεδιασμού - Τμήμα Παραδοσιακών Οικισμών.

6. Την από 13.6.1997 (αρ. πρωτ. ΥΠΕΧΩΔΕ 19124/5652/1997) σύμφωνη γνώμη της ενδιαφερομένης.

7. Το γεγονός ότι από τις κανονιστικές διατάξεις αυτής της απόφασης δεν προκαλείται δαπάνη σε βάρος του κρατικού προϋπολογισμού και του οικείου Ο.Τ.Α., αποφασίζουμε:

1. Χαρακτηρίζεται ως διατηρητέο το κτίριο που βρίσκεται εντός του οικισμού Ζήρια κοινότητας Ζήρια (Ν. Αχαΐας), φερόμενο ως ιδιοκτησία Ασημίνας Κονδύλη, όπως φαίνεται με το στοιχείο Ι στο σχετικό πρωτότυπο διά-

γραμμα σε κλίμακα 1:200, που θεωρήθηκε από τον Προϊστάμενο της Δ/σης Τοπογραφικών Εφαρμογών με την 27119/1997 πράξη του και που αντίτυπό του σε φωτοσμίκρυνση δημοσιεύεται με την παρούσα απόφαση.

2. Διατηρητέο χαρακτηρίζεται το αρχικό κτίριο και οι εναρμονιζόμενες με αυτό μεταγενέστερες προσθήκες, όχι όμως και τα κάθε είδους υπάρχοντα προσκτίσματα που αλλοιώνουν την μορφή του. Ο καθορισμός των προσκτισμάτων και οι επεμβάσεις, που πρέπει να γίνουν σ' αυτά πραγματοποιείται από την Επιτροπή Πολεοδομικού και Αρχιτεκτονικού Ελέγχου (ΕΠΑΕ).

3. Στο χαρακτηριζόμενο ως διατηρητέο κτίριο, απαγορεύεται κάθε αφαίρεση, αλλοίωση ή καταστροφή των επί μέρους αρχιτεκτονικών ή διακοσμητικών στοιχείων του, πλην των προσκτισμάτων ή των στοιχείων του κτιρίου για τα οποία η ΕΠΑΕ έχει γνωμοδοτήσει για την αφαίρεσή τους.

4. Επιτρέπεται η επισκευή, ο εκσυγχρονισμός των εγκαταστάσεων, η στατική ενίσχυση και η εσωτερική διαρρύμιση και γενικά κάθε επέμβαση για λόγους λειτουργικούς και στατικούς στο διατηρητέο κτίριο εφόσον δεν αλλοιώνεται ο αρχιτεκτονικός χαρακτήρας και οι βασικές αρχές του κτιρίου.

5. Αίτηση για προσθήκη στο διατηρητέο κτίριο, αποστέλλεται από την Πολεοδομική Υπηρεσία στην αρμοδία Υπηρεσία του Υπουργείου Περιβάλλοντος, Χωροταξίας και Δημοσίων Έργων, με γνωμοδότηση της Επιτροπής Πολεοδομικού και Αρχιτεκτονικού Ελέγχου (ΕΠΑΕ), για ειδική ρύθμιση σύμφωνα με τις διατάξεις του άρθρου 4 παρ. 2 του Ν. 1877/85 περί ΓΟΚ (Α' 210) εφόσον δεν παραβιάζεται το διατηρητέο κτίριο και χώρος που το περιβάλλει.

6. Απαγορεύεται η τοποθέτηση φωτεινών ή μη επιγραφών και διαφημίσεων στο διατηρητέο κτίριο, πλην των αναγκαίων επιγραφών, περιορισμένων διαστάσεων που υποδηλώνουν τη χρήση του κτιρίου.

7. Για οποιαδήποτε επέμβαση στο εξωτερικό ή εσωτερικό του κτιρίου, και του περιβάλλοντος χώρου του καθώς και για την τοποθέτηση επιγραφών, απαιτείται η έγκριση της Επιτροπής Πολεοδομικού και Αρχιτεκτονικού Ελέγχου (ΕΠΑΕ).

8. Η ισχύς της παρούσας απόφασης αρχίζει από την δημοσίευσή της στην Εφημερίδα της Κυβερνήσεως.

Η παρούσα απόφαση να δημοσιευθεί στην Εφημερίδα της Κυβερνήσεως.

Αθήνα, 12 Σεπτεμβρίου 1997

Με εντολή Υπουργού
Ο Γενικός Γραμματέας
ΔΗΜ. ΣΑΡΑΦΟΓΛΟΥ

<p>ΥΠΟΥΡΓΕΙΟ ΠΕΡΙΒΑΛΛΟΝΤΟΣ ΧΩΡΟΤΑΞΙΑΣ ΚΑΙ ΔΗΜ. ΕΡΓΩΝ</p>	<p>ΔΝΣΗ ΠΟΛΕΩΣ, ΣΧΕΔΙΑΣΜΟΥ ΤΜΗΜΑ ΠΑΡΑΘΕΣ. ΟΙΚΙΣΜΩΝ</p>	<p>ΖΗΡΙΑ - ΑΧΑΪΑΣ</p>	<p>ΔΙΑΤΗΡΗΤΕΟ ΚΤΙΡΙΟ ΙΔΙΟΚΤ. ΑΣΗΜ. ΚΟΝΔΑΛΗ</p>	<p>ΕΛΙΜΑΡΑ 1:200 Α.Ε. 255/97 ΣΧ.Δ</p>	<p>Γ. 27/11/97 ΕΠΙΣΤ. ΑΡΧΙΤΕΚΤΟΝΙΚΟΥ ΚΑΙ ΟΔΟΠΟΙΗΤΕΥΣΕΩΣ ΚΑΤΙΟΛΟΥ ΝΟΥ ΑΡΙΣΤΕΡΑ ΕΠΙ ΤΩΝ ΟΙΚΙΩΝ ΖΗΡΙΑ (Α.Ε. 255/97) Κ. ΚΟΝΔΑΛΗ ΒΑΛΕΤΣΙ ΟΡΜΥΝ 5, ΗΡΑΚΛΕΙΟΝ ΘΕΣΣΑΛΟΝΙΚΗΣ</p>	<p>12 ΣΕΠΤΕΜΒΡΙΟΥ 1997 Δ/Τ/Μ</p>	<p>ΓΕΡ ΑΡΔΕ ΤΟΛΑΤΟΣ</p>
--	--	-----------------------	--	---	---	--------------------------------------	-------------------------

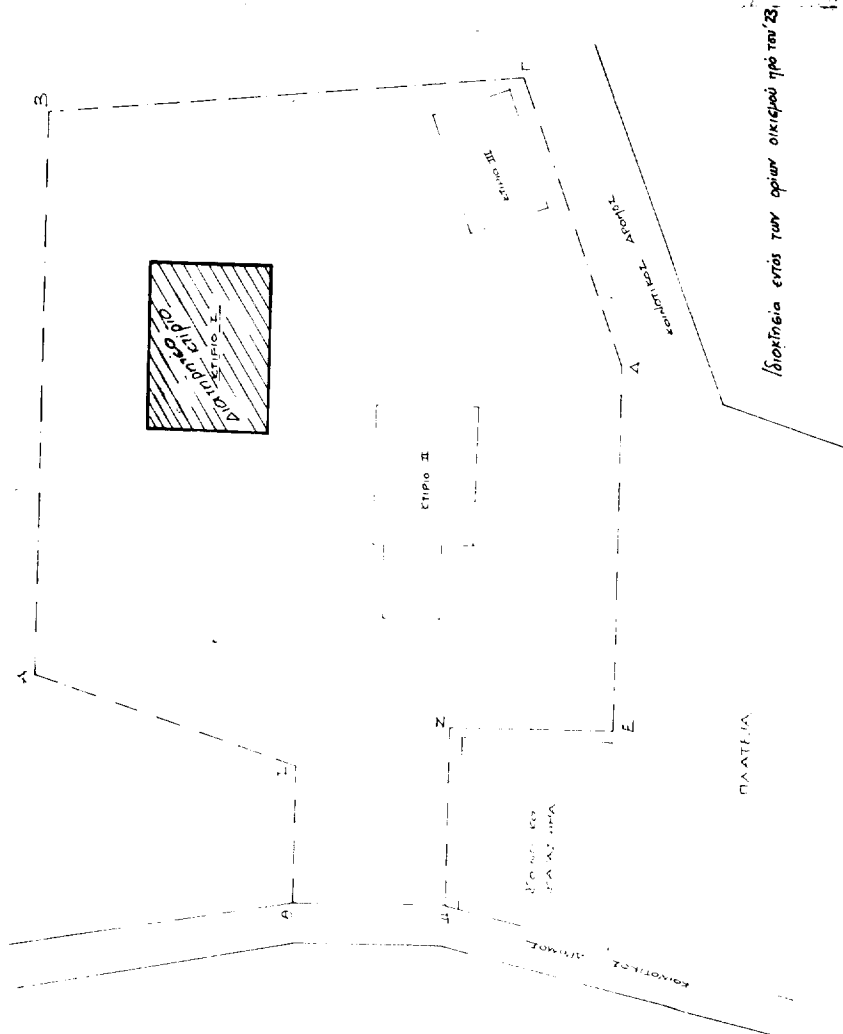

Ιδιοκτησία ενός των ορίων οικισμού ηρώ του '93

ΤΟΠΟΓΡΑΦΙΚΟ ΔΙΑΓΡΑΜΜΑ
ΙΔΙΟΚΤΗΣΙΑΣ ΑΣΗΜΙΑΣ ΚΟΝΔΑΛΗ
ΣΤΗΝ ΕΚΜΟΝΗΤΑ ΖΗΡΙΑΣ ΑΧΑΪΑΣ
ΣΚ 1:200

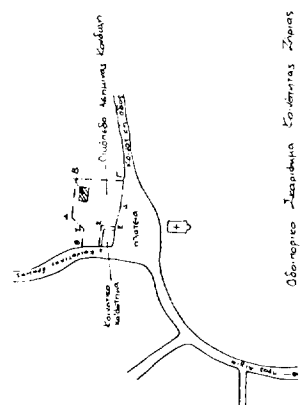

Οδογραφικό Σχεδιάγραμμα Εξυμνησίας Ζηρίας

Αριθ. 27616/5736 (3)
Χαρακτηρισμός ως διατηρητέου κτιρίου που βρίσκεται εντός του ρυμοτομικού σχεδίου Ναυπάκτου και καθορισμός ειδικών όρων και περιορισμών δόμησης αυτού.

Ο ΥΠΟΥΡΓΟΣ

ΠΕΡΙΒΑΛΛΟΝΤΟΣ, ΧΩΡΟΤΑΞΙΑΣ ΚΑΙ ΔΗΜ. ΕΡΓΩΝ

Έχοντας υπόψη:

1. Τις διατάξεις των άρθρων 3 και 4 (παρ. 2) του Ν. 1577/1985 «Γενικός Οικοδομικός Κανονισμός» (Α' 210), όπως τροποποιήθηκαν με το άρθρο 1 (παρ. 1 και 2) του Ν. 1772/1988 «Τροποποίηση διατάξεων του Ν. 1577/85 «ΓΟΚ» και άλλες διατάξεις (Α' 91).

2. Τις διατάξεις του άρθρου 29Α του Ν. 1558/1985 «Κυβέρνηση και Κυβερνητικά Όργανα» (Α' 137) που προστέθηκε με το άρθρο 27 του Ν. 2081/1992 (Α' 154) και αντικαταστάθηκε με την παρ. 2α του άρθρου 1 του Ν. 2469/1997 (Α' 38).

3. Την υπ' αριθμ. 103326/1281/16.12.1996 απόφαση του Υπουργού και του Υφυπουργού Περιβάλλοντος, Χωροταξίας και Δημοσίων Έργων «Μεταβίβαση αρμοδιοτήτων του Υπουργού και του Υφυπουργού Περιβάλλοντος Χωροταξίας και Δημοσίων Έργων στον Γενικό Γραμματέα και στους Προϊσταμένους των Γενικών Δ/σεων, Δ/σεων και Τμημάτων του Υπουργείου Περιβάλλοντος, Χωροταξίας και Δημοσίων Έργων - πλην Γενικής Γραμματείας Δημοσίων Έργων» (1126Β/16.12.1996).

4. Τις διατάξεις της παρ. Β του άρθρου 1 του π.δ/τος 28/28.1.1993 «Καθορισμός αρμοδιοτήτων που διατηρούνται από τον Υπουργό και τις Περιφερειακές Υπηρεσίες διανομαρχιακού επιπέδου του Υπουργείου Περιβάλλοντος, Χωροταξίας και Δημοσίων Έργων» (Α' 9).

5. Τα 2/6.2.1997 και 3/25.2.97 πρακτικά της Επιτροπής Πολεοδομικού και Αρχιτεκτονικού Ελέγχου.

6. Την από 20.3.1997 αιτιολογική έκθεση της Δ/σης Πολεοδομικού Σχεδιασμού - Τμήμα Παραδοσιακών Οικισμών.

7. Τις από 2.6.1997 αντιρρήσεις των ενδιαφερομένων.

8. Τις από 1.7.1997 παρατηρήσεις του τμήματος παραδοσιακών οικισμών της Δ/σης Πολεοδομικού Σχεδιασμού επί των αντιρρήσεων των ενδιαφερομένων.

9. Το γεγονός ότι από τις κανονιστικές διατάξεις της απόφασης αυτής δεν προκαλείται δαπάνη σε βάρος του Κρατικού Προϋπολογισμού και του οικείου Ο.Τ.Α., αποφασίζουμε:

1. Χαρακτηρίζεται ως διατηρητέο το κτίριο που βρίσκεται εντός του ρυμοτομικού σχεδίου Ναυπάκτου (Ν. Αιτωλ/νίας) επί των οδών Αφροδίτης και Ξενιτεμένων φερόμενο ως ιδιοκτησία Αφών Παπαχριστοδούλου και Σοφίας χήρας Χαραλάμπους Τσιούτα όπως φαίνεται με μαύρη διαγράμμιση στο σχετικό πρωτότυπο διάγραμμα

σε κλίμακα 1:500 που θεωρήθηκε από τον Προϊστάμενο της Δ/σης Τοπογραφικών Εφαρμογών με την 27616/1997 πράξη του και που αντίτυπό του σε φωτοσμίκρυνση δημοσιεύεται με την παρούσα απόφαση.

2. Διατηρητέο χαρακτηρίζεται το αρχικό εκάστοτε κτίριο και οι εναρμονιζόμενες με αυτό μεταγενέστερες προσθήκες, όχι όμως και τα κάθε είδους προσκτίσματα που αλλοιώνουν το αρχικό κτίριο.

Ο καθορισμός των προσκτισμάτων και οι επεμβάσεις, που πρέπει να γίνουν σ' αυτό πραγματοποιείται από την Επιτροπή Πολεοδομικού και Αρχιτεκτονικού Ελέγχου (ΕΠΑΕ).

3. Στο χαρακτηριζόμενο ως διατηρητέο κτίριο απαγορεύεται κάθε αφαίρεση, αλλοίωση ή καταστροφή των επί μέρους αρχιτεκτονικών και διακοσμητικών στοιχείων του, πλην των προσκτισμάτων ή των στοιχείων του κτιρίου για τα οποία η ΕΠΑΕ έχει γνωμοδοτήσεις για την αφαίρεσή τους.

4. Επιτρέπεται η επισκευή, ο εκσυγχρονισμός των εγκαταστάσεων, η στατική ενίσχυση και η εσωτερική διαρρύμιση και γενικά κάθε επέμβαση για λόγους λειτουργικούς και στατικούς στο διατηρητέο κτίριο εφόσον δεν αλλοιώνεται ο αρχιτεκτονικός χαρακτήρας και οι βασικές αρχές του κτιρίου.

5. Αίτηση για προσθήκη στο διατηρητέο κτίριο, αποστέλλεται από την Πολεοδομική Υπηρεσία στην αρμόδια Υπηρεσία του Υπουργείου Περιβάλλοντος, Χωροταξίας και Δημοσίων Έργων, με γνωμοδότηση της Επιτροπής Πολεοδομικού και Αρχιτεκτονικού Ελέγχου (ΕΠΑΕ), για ειδική ρύθμιση σύμφωνα με τις διατάξεις του άρθρου 4 παρ. 2 του Ν. 1577/1985 περί «ΓΟΚ» εφόσον δεν παραβλάπεται το διατηρητέο κτίριο και ο χώρος που το περιβάλλει.

6. Απαγορεύεται η τοποθέτηση φωτεινών ή μη επιγραφών και διαφημίσεων στο χαρακτηριζόμενο ως διατηρητέο κτίριο, πλην των αναγκαίων επιγραφών, περιορισμένων διαστάσεων που υποδηλώνουν τη χρήση του.

7. Για οποιαδήποτε επέμβαση στο εξωτερικό ή εσωτερικό του κτιρίου, και του περιβάλλοντος χώρου του καθώς και για την τοποθέτηση επιγραφών, απαιτείται η έγκριση της Επιτροπής Πολεοδομικού και Αρχιτεκτονικού Ελέγχου (ΕΠΑΕ).

8. Η ισχύς της παρούσας απόφασης αρχίζει από την δημοσίευσή της στην Εφημερίδα της Κυβερνήσεως.

Η παρούσα απόφαση να δημοσιευθεί στην Εφημερίδα της Κυβερνήσεως.

Αθήνα, 16 Σεπτεμβρίου 1997

Με εντολή Υπουργού
Ο Γενικός Γραμματέας
ΔΗΜ. ΣΑΡΑΦΟΓΛΟΥ

Αριθ. 12/6686

(4)

Προσδιορισμός χρήσης τεμαχίου αγροκτήματος Κορυφών Ν. Καβάλας για ίδρυση σταυλικής εγκατάστασης.

Ο ΝΟΜΑΡΧΗΣ ΚΑΒΑΛΑΣ

Έχοντας υπόψη:

1. Το Ν. 1512/1985 «Περί τροποποιήσεως και συμπληρώσεως πολεοδομικών διατάξεων και ειδικότερα το άρθρο 3 αυτού περί καθορισμού χρήσεων παραχωρουμένων δημοσίων εκτάσεων.

2. Τη γνώμη της Δ/σης Γεωργίας Καβάλας που διατυπώνεται στο υπ' αριθμ. πρωτ. 06/5566/25.6.97 έγγραφο της και συνοδεύεται από τις γνώμες των:

α) Κοινοτικού Συμβουλίου β) Δ/σεως Δασών Καβάλας γ) Γραφείο Ε.Ο.Τ. Καβάλας δ) Εφορείας Προϊστ. και Κλασ. Αρχ/των ε) Δ/σης Υγιεινής.

3. Την υπ' αριθμ. Ταυτάριθη γνωμάτευση του ΤΠ και ΠΕ Ν. Καβάλας.

4. Την υπ' αριθμ. 83840/3591/12.12.1986 αποφ. Υπουρ. ΠΕΧΩΔΕ (ΦΕΚ 1 Δ'/5.1.87), αποφασίζουμε:

Ότι το υπό στοιχεία (ΑΒΓΔΕΖΗΘΙΚΛΜΝΑ) τεμάχιο εκ του 661 κοινοχρήστου του αγροκτήματος κορυφών επιφανείας 4543, m² που πρόκειται να παραχωρηθεί στον Εμινίδη Παύλο του Γεωργίου είναι ΚΑΤΑΛΛΗΛΟ για την ίδρυση σ' αυτό σταυλική εγκατάσταση 80 αγελάδων.

Το ανωτέρω τεμάχιο φαίνεται στο συνημμένο αιθωρημένο από τον Πρ/νο της Δ/σης Πολεοδομίας διάγραμμα σε κλιμ. 1:5000.

Η απόφαση αυτή να δημοσιευθεί στην Εφημερίδα της Κυβερνήσεως.

Καβάλα, 17 Σεπτεμβρίου 1997

Ο Νομάρχης
ΙΩΑΝΝΗΣ ΚΑΡΑΤΖΙΩΤΗΣ

ΤΡΙΓΩΝΟΜΕΤΡΙΚΑ (ΣΤΑΘΗΜΕΣ)

Δ ΧΑΛΚΟΡΟ + 1136,44 - 3015,49

Δ ΚΑΣΤΑΝΙΣΣ - 819,96 + 389,61

Δ ...

ΙΔΡΥΘΕΝΤΑ ΣΗΜΕΙΑ

Παύλος - Δ - 1681,80 - 1578,07

ΚΑΙΜΑΚΑ 1:1000

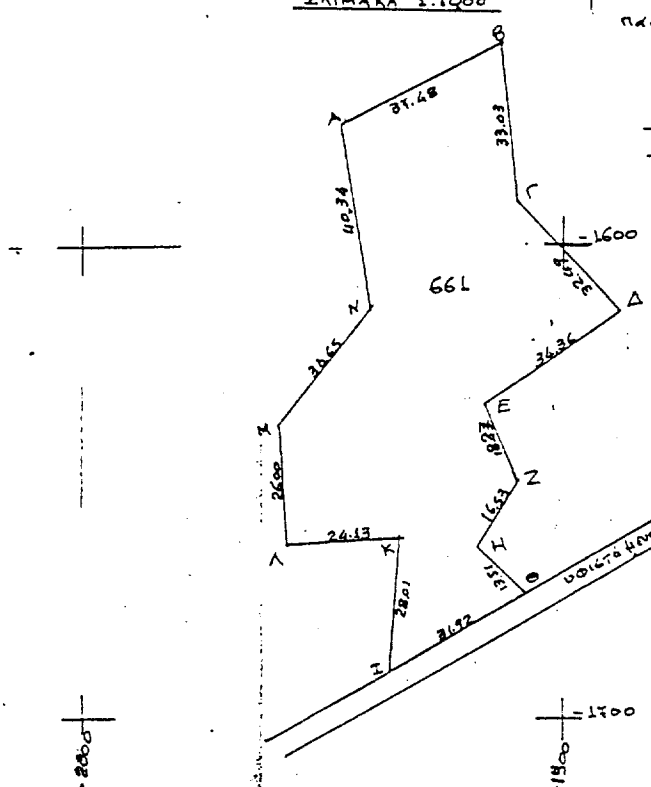

ΣΥΝΤΕΤΑΓΜΕΝΕΣ ΚΟΡΥΦΕΣ

Τ.ΜΑΧΙΟΥ (Α-Β-Γ-Δ-Ε-Ζ-Ε-Θ-Ι-ΚΛ-Μ-Ν-Α)

A =	-1946,65	-1574,10
B =	-1913,10	-1557,40
Γ =	-1903,85	-1550,27
Δ =	-1887,60	-1618,95
Ε =	-1916,10	-1633,15
Ζ =	-1909,15	-1650,05
Η =	-1917,85	-1664,10
Θ =	-1908,05	-1673,60
Ι =	-1935,27	-1690,08
Κ =	-1933,20	-1662,15
Λ =	-1957,28	-1665,67
Μ =	-1937,35	-1637,35
Ν =	-1760,10	-1613,70

Ε = 4542,85 τ.μ

Χρυσούπολη 26/12/1997

ο Σουτάγας

ΚΟΥΜΤΙΣΗΣ ΑΝΔΡΑΣ ΑΛΕΞΑΝΔΡΟΣ
 ΠΟΛΙΤΙΚΟΣ ΜΗΧΑΝΙΚΟΣ - Ε.Λ.Δ.
 7ης ΜΕΡΑΡΧΙΑΣ - ΧΡΥΣΟΥΠΟΛΗ
 ☎ 23956 - 22115 ΑΦΜ 31822328

Ν. ΚΑΒΑΛΑΣ
 ΑΓΡΟΚΤΗΜΑ "ΚΟΡΥΦΕΣ"
 ΣΕΜΑΧΙΟ ΑΒΓΔΕΖΗΘΙΚΛΜΝΑ
 ΕΠΙΦΑΝΕΙΑΣ 4543 τ.μ ΠΡΟΟΡΙΖΟΜΕΝΟ
 ΓΙΑ ΙΔΡΥΣΗ ΒΤΑΥΛΙΚΗΣ ΕΚΚΑΤΑ-
 ΒΤΑΘΗΣ
 από τον Εμινίδη Παύλο τον Γεωργίου
ΘΕΩΡΕΙΤΑΙ
 και συνοδεύει την υπ 12/6686/
 απόφαση του Νομάρχη Καβάλας
 Καβάλα 14-9-1997
 Προϊστάμενος Τ.Π ή Π.Ε.



Αρ. 12/6686/1997
 Σωτήρης Μπενεβός,
 Αρχ/των Μηχανικός με Α'