



04008450810970008



7867

ΕΦΗΜΕΡΙΣ ΤΗΣ ΚΥΒΕΡΝΗΣΕΩΣ

ΤΗΣ ΕΛΛΗΝΙΚΗΣ ΔΗΜΟΚΡΑΤΙΑΣ

ΤΕΥΧΟΣ ΤΕΤΑΡΤΟ

Αρ. Φύλλου 845

8 Οκτωβρίου 1997

ΠΕΡΙΕΧΟΜΕΝΑ

ΑΝΑΔΑΣΩΣΕΙΣ

ΑΠΟΦΑΣΕΙΣ

Κήρυξη αναδασωτέας έκτασης 200 στρεμμάτων στη θέση «Παλιούρι» περιφέρειας Κοιν. Σούρπης Νομού Μαγνησίας 1

ΠΟΛΕΟΔΟΜΙΑ

ΑΠΟΦΑΣΕΙΣ

Χαρακτηρισμός της οδού που συνδέει τους οικισμούς Κάτω Πλατανόβρυσης και Πλατανόβρυσης 2

Καθορισμός χρήσης έκτασης, στην εκτός σχεδίου και εκτός ορίων περιοχή Κάτω Πορροίων Ν. Σερρών, για την ίδρυση εργοστασίου παραγωγής ηλεκτρικών πινάκων και αυτοματισμού, από τον Καραμφυλλίδη Θεόδωρο 3

ΑΝΑΔΑΣΩΣΕΙΣ

ΑΠΟΦΑΣΕΙΣ

Αριθ. 2453 (1)
Κήρυξη αναδασωτέας έκτασης 200 στρεμμάτων στη θέση «Παλιούρι» περιφέρειας Κοιν. Σούρπης Νομού Μαγνησίας.

Ο Δ/ΝΤΗΣ ΔΑΣΩΝ Ν. ΜΑΓΝΗΣΙΑΣ

Έχοντας υπόψη:

1. Τις διατάξεις των Ν. 3200/55 «περί διοικητικής αποκέντρωσης», όπως τροποποιήθηκε και συμπληρώθηκε μεταγενέστερα με το Ν.Δ. 532/70.

2. Τις διατάξεις του άρθρου 117 παρ. 3 του Συντάγματος.

3. Τις διατάξεις του Ν. 998/79 «περί προστασίας Δασών κ.λπ.» και ειδικότερα: α) Του άρθρου 41 παρ. 1, β) του άρθρου 38 παρ. 1.

4. Τις διαταγές του Υπουργείου Γεωργίας: α) 160417/1180/8.7.1980, β) 182447/3049/24.9.1980.

5. Την αριθ. 1315/22.7.1997 πρόταση του Δασαρχείου Αλμυρού με την οποία προτείνεται η κήρυξη της έκτασης που αναφέρεται στο θέμα ως αναδασωτέας.

6. Του Ν. 2503/30.5.1997 «περί διοίκησης, αποκέντρωσης, στελέχωσης της Περιφέρειας και άλλες διατάξεις».

7. Την αριθ. 2155/30.5.1997 «περί διοίκησης, αποκέντρωσης, στελέχωσης της Περιφέρειας Θεσσαλίας, περί εξουσιοδότησεως των Δ/ντών Δασών των Νομών της Περιφέρειας να υπογράφουν με εντολή του αποφάσεις για την κήρυξη αναδασωτέων εκτάσεων.

8. Το αριθ. 28353/3.9.1997 έγγραφο του Εθνικού Τυπογραφείου, με το οποίο μας επεστράφη η αριθ. 1964/20.8.1997 απόφασή μας δημοσιευτή λόγω εφαρμογής από 1.9.1997 του Ν. 2503/30.5.1997, αποφασίζουμε:

Κηρύσσουμε αναδασωτέα με σκοπό τη διατήρηση του χαρακτήρα της ως δασικής έκτασης και την αποκατάσταση με φυσική αναγέννηση της βλάστησης που αποτεφρώθηκε την δημόσια έκταση με δασικό χαρακτήρα, εμβαδού 200 στρεμ. που βρίσκεται στη θέση «Παλιούρι» περιφέρειας Κοιν. Σούρπης και προσδιορίζεται από τα στοιχεία: Α, Β, Γ, Δ, Ε, Ζ, Η, Θ, Ι, Κ, Λ, Μ, Ν, Ξ, Ο, Π, Α και έχει όριρα:

Ανατολικά: Δημόσια δασική έκταση.

Δυτικά: Επαρχιακό δρόμο Αλμυρού – Πτελεού και δημόσια δασική έκταση.

Βόρεια: Δημόσια δασική έκταση.

Νότια: Επαρχιακό δρόμο Αλμυρού – Πτελεού και δημόσια δασική έκταση, όπως φαίνεται στο συνημμένο διάγραμμα, που αποτελεί αναπόσπαστο μέρος της απόφασης αυτής.

Η απόφαση αυτή να δημοσιευθεί στην Εφημερίδα της Κυβερνήσεως.

Βόλος, 15 Σεπτεμβρίου 1997

Με εντολή Γεν. Γραμ. Περιφ. Θεσσαλίας

Ο Δ/ντής Δασών

ΕΥΣΤ. ΣΤΑΘΑΡΑΚΟΣ

Απόφαση στην αριθμ. 2453/97 απόφαση Δ/σης Δασών Μαγνησίας

ΤΟΠΟΓΡΑΦΙΚΟ ΣΧΕΔΙΑΓΡΑΜΜΑ

Δασίους „Αηρόβιας... Δασικής Έκτασης εμβαδού 200 στρ. στην θέση „Παλιόφρι...“ Κοινότητας „Σούρας...“

ΚΛΙΜΑΚΑ 1:10.000

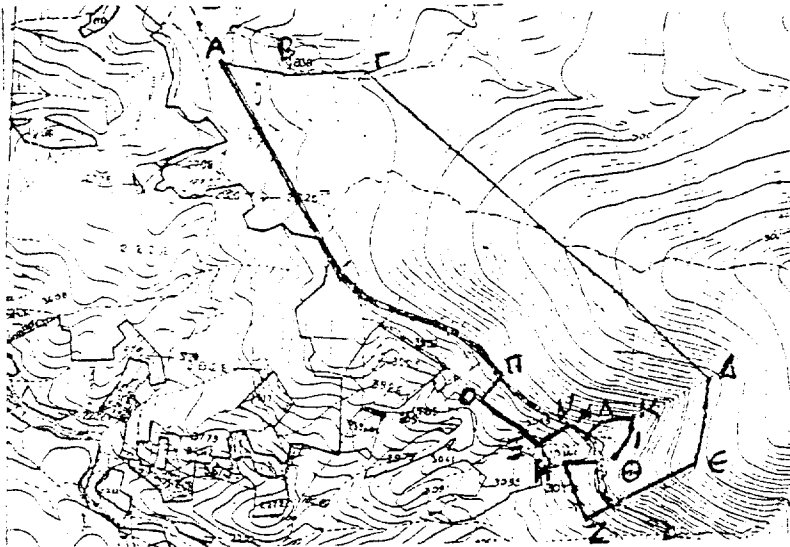

- ΑΒ = 110 μ.
- ΒΓ = 120 μ.
- ΓΔ = 760 μ.
- ΔΕ = 145 μ.
- ΕΖ = 200 μ.
- ΖΗ = 100 μ.
- ΗΘ = 75 μ.
- ΘΙ = 50 μ.
- ΙΚ = 30 μ.
- ΚΛ = 55 μ.
- ΛΜ = 30 μ.
- ΜΝ = 40 μ.
- ΝΞ = 60 μ.
- ΞΟ = 120 μ.
- ΟΠ = 50 μ.
- ΠΑ = 800 μ.

(ΑΒΓ...ΗΘ...ΟΠΛ): καμία έκταση

Σφικόνει από τον προώρινο κτημα χάρτη Σούρας κλ. 1:5000 (Αρχ. 111576)

ΧΑΡΤΗΣ ΓΥΣ - ΚΛΙΜΑΚΑ 1:50000

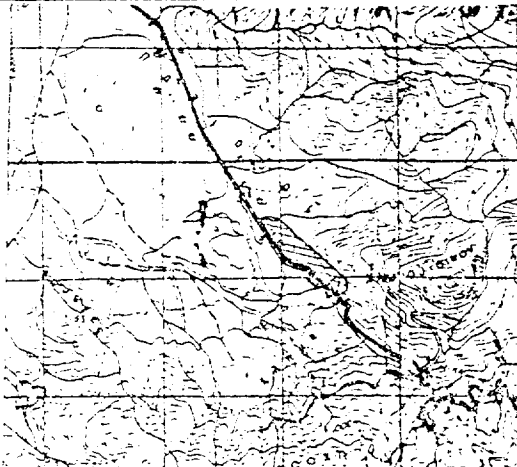

Πρόγραμμα
καίσα ευταγής

Δάμπος, 11-9-97
ο Σιν...
Πα...
Πα...

ΒΕΣΤΗΘΗΚΕ
ΑΔάμπος, 12-5-97
ο Δασάρχης Αμφ...

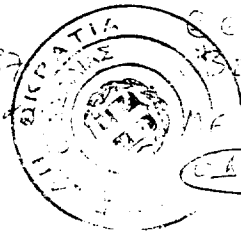

ΒΕΣΤΗΘΗΚΕ
15-9-97
ο Δ/ντης ΓΓΠ...
ο Δ/ντης Δ...
...

ΠΟΛΕΟΔΟΜΙΑ**ΑΠΟΦΑΣΕΙΣ**

Αριθ. 11013

(2)

Χαρακτηρισμός της οδού που συνδέει τους οικισμούς
Κάτω Πλατανόβρυσης και Πλατανόβρυσης.

Ο ΝΟΜΑΡΧΗΣ ΑΧΑΪΑΣ

Έχοντας υπόψη:

1. τις διατάξεις του Ν. 3200/55 «περί διοικητικής απο-
κέντρωσης και τις ίδιες του από 28.2.55 Β.Δ. «περί εξαι-
ρέσεως από της αρμοδιότητας των Νομαρχών μερικών
αντικειμένων αρμοδιότητας του Υπουργού Δ.Ε.

2. Τις διατάξεις του Ν.Δ. 532/70 «περί συμπλήρωσεως
των διατάξεων «περί διοικητικής αποκεντρώσεως».

3. Τις διατάξεις του Ν.Δ. 532/70 και εκείνες του Β.Δ.
7121/70 και εκείνες του Β.Δ. 677/71 «περί τροποποιή-
σεως και συμπλήρωσεως του Β.Δ. 712/70».

4. Το Ν. 1032/80 «περί συστάσεως του Υπουργείου
ΧΟΠ.

5. Το Ν. 132/83 περί επαναφοράς σε ισχύ τροποποίηση
και συμπλήρωση των διατάξεων του Ν.Δ. 435/64 και άλ-
λες διατάξεις.

6. Τις 13905/721/24.8.1982 και 24712/1248/21-82
κοινές αποφάσεις των Υπουργών Προεδρίας και ΧΟΠ.

7. Την 96/5.1.1996 απόφαση Νομάρχη Αχαΐας «περί
αναθέσεως ασκήσεως μέρους των αρμοδιοτήτων του Νο-
μάρχη.

8. Τις διατάξεις του τελευταίου εδ. της παρ. 2 του άρ-
θρου 1 του Π.Δ. της 24/31.5.1985 (ΦΕΚ 270Δ).

9. Το 7957/22.7.1997 έγγραφο του Τ.Π. και ΠΕ Ν.
Αχαΐας στο ΣΧΟΠ.

10. Την γνωμοδότηση του ΣΧΟΠΝ Αχαΐας που διατυπώ-
θηκε στο πρακτικό 19/29.8.1997 θέμα 3ον, αποφασί-
ζουμε:

Χαρακτηρίζουμε την οδό που συνδέει τους οικισμούς
Κάτω Πλατανόβρυση και Πλατανόβρυση σαν κυριωτέρας
κοινοτική και μοναδική οδό.

Την παρούσα συνδέει τοπογραφικό σκαρίφημα στο
οποίο η εν λόγω οδός περιγράφεται με κόκκινο μολύβι.

Η απόφαση αυτή να δημοσιευθεί στην Εφημερίδα της
Κυβερνήσεως.

Πάτρα, 9 Σεπτεμβρίου 1997

Ο Πρόεδρος Ν.Ε.
ΑΘΑΝΑΣΙΟΣ ΚΑΡΠΗΣ

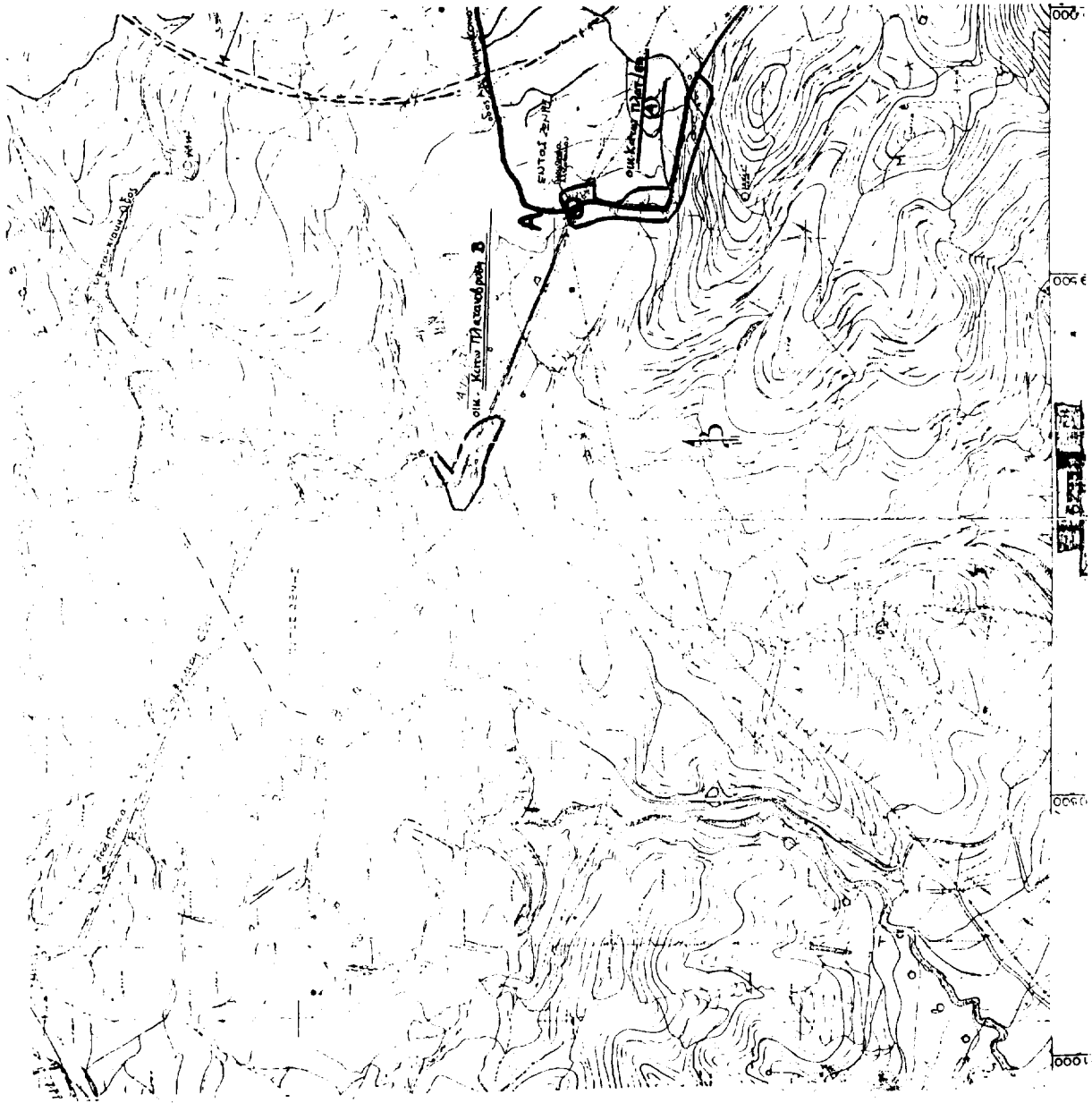

Αριθ. 2915

(3)

Καθορισμός χρήσης έκτασης, στην εκτός σχεδίου και εκτός ορίων περιοχή Κάτω Πορροίων Ν. Σερρών, για την ίδρυση εργοστασίου παραγωγής ηλεκτρικών πινάκων και αυτοματισμού, από τον Καραμφυλλίδη Θεόδωρο.

Ο ΝΟΜΑΡΧΗΣ ΣΕΡΡΩΝ

Έχοντας υπόψη:

1. Τις διατάξεις του Ν. 1512/1985 «Τροποποίηση και συμπλήρωση πολεοδομικών διατάξεων, ρύθμιση συναφών θεμάτων» και ειδικότερα το άρθρο 3 αυτού.

2 Την υπ' αριθ. 11/1996 απόφαση του Κοινοτικού Συμβουλίου Κάτω Πορροίων.

3. Το με αριθ. πρωτ. 2338, 1036/28.8.1997 έγγραφο της Δ/σης Πολεοδομίας, Περιβάλλοντος και Κτηματολογίου Ν. Σερρών.

4. Τις διατάξεις του άρθρου 29Α του Ν. 1558/1985, που προστέθηκαν με το άρθρο 27 του Ν. 2081/1992, αποφασίζουμε:

1. Καθορίζεται η χρήση στο υπό στοιχεία Α, Β, Γ, Δ, Α, τμήμα του υπ' αριθ. 653 κοινόχρηστου τεμαχίου, στην εκτός σχεδίου και εκτός ορίων περιοχή Κάτω Πορροίων, όπως αυτό φαίνεται στο συνημμένο τοπογραφικό διάγραμμα, με κλίμακα 1:500, για την ίδρυση εργοστασίου παραγωγής ηλεκτρικών πινάκων και αυτοματισμού.

2. Η απόφαση αυτή μαζί με το τοπογραφικό διάγραμμα, με κλίμακα 1:500, που τη συνοδεύει να δημοσιευθούν στην Εφημερίδα της Κυβερνήσεως, έχοντας ισχύ από τη δημοσίευσή τους.

3. Από τις διατάξεις της απόφασης αυτής δεν προκαλείται δαπάνη σε βάρος του Προϋπολογισμού της Κοινότητας Κάτω Πορροίων.

Η απόφαση αυτή να δημοσιευθεί στην Εφημερίδα της Κυβερνήσεως.

Σέρρες, 19 Σεπτεμβρίου 1997

Ο Νομάρχης

ΑΝΑΣΤΑΣΙΟΣ ΚΑΡΥΠΙΔΗΣ

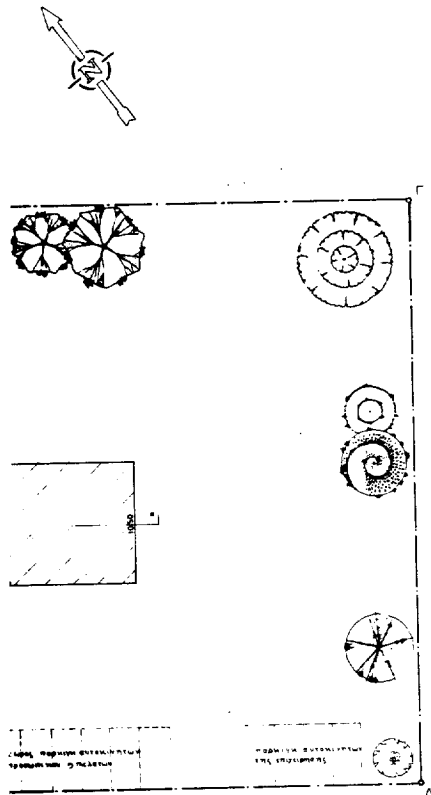

ΠΡΟΙ ΔΟΜΗΣΗ

ΠΡΟΜΕΤΡΑ ΣΕΤΟΣ ΣΚΕΣΙΟΥ
 Ο ΣΕΤΟΣ ΤΗΣ ΣΤΡΩΣ ΤΡΟΠΟΠΟΙΗΘΗΚΕ ΜΕ ΤΟ Π.Δ. 24/31/05-05
 ΠΛΕΥΡΑ 400,0μ²
 Η ΕΠΙΦ. 45,00μ²
 ΣΕΙΣΤΗ ΚΑΛΥΨΗ 30%
 ΠΛ. ΔΟΜΗΣΗΣ 0,90
 ΤΩΣΗ 2
 ΤΩΣΗ 11,00μ
 ΑΠΙΣΤΑΣΗ ΟΡΙΣΜΟΣ 10,00μ / 5,00μ
 ΕΠΙΚΑΛΥΨΗ ΟΠΛΙΣΜ. ΣΚΥΡΟΔΕΜΑ / ΣΤΑΙΡΗ ΣΤΕΓΗ

ΔΙΑΓΡΑΜΜΑ ΚΑΛΥΨΗΣ

ΣΜΒ ΔΙΚΟΠΛΕΑΔΟΥ 4.100,00μ²
 ΕΠΙΦ. ΚΑΛΥΨΗ 0,2μ²
 ΕΠΙΦ. ΚΑΛΥΨΗ 4.200,0 + 330,0 = 4.530,0μ²
 ΠΡΩΤΗΝ ΚΑΛΥΨΗ Δ₁ - Δ₂ - Δ₃ - 0,25 (150 + 14,45 + 1085 + 600) = 50 + 22,05 + 10,50 + 13,125 + 156,7825 + 9,00 + 231,525 = 410,4325μ²

ΕΠΙΠΛΗΚΗ ΚΑΛΥΨΗ 410,4325 (1.220,0μ²)

ΥΠΕΡΚΟΙΛΑ ΔΟΜΗΣΗ 0,0μ²
 ΕΠΙΦ. ΔΟΜΗΣΗ 4.100,0 + 0,90 = 3480,0μ²
 ΠΡΑΓΜ. ΔΟΜΗΣΗ Δ₁ - Δ₂ - Δ₃ = 410,4325 < 3480,0

ΕΣΟΔΕΤΕΣ

ΕΠΙΦ. ΕΜΒΑΣΘΝ ΕΣΟΔΩΝ 3480,0 + 0,90 = 3480,9μ²
 ΠΡΑΓΜ. 845 (150 + 12,68) = 416,6μ²

ΔΕΝΔΡΟΠΟΙΕΤΗ

41000 / 200 = 21 ΔΕΝΔΡΑ

ΤΩΣΗ

ΕΠΙΦ. ΤΩΣΗΣ 11,00μ²
 ΠΡΑΓΜΑΤΟΣ ΤΩΣΗΣ 4,15μ² / 405μ²

ΟΙ

ΕΣ ΒΙΟΤΕΧΝΙΚΟ ΧΡΗΣΗ ΤΕΤΡΑΠΥΛΩΣ ΔΕ ΟΜΑΔΩΣ 10,00μ ΣΜΒ Ν.Δ. 09/10/1984 ΣΤΡΩΣΟΥ Η ΤΟ 0022/010 ΣΤΟ 1000μ

ΕΠΙΧΕΙΡΗΣΗ	ΚΑΡΥΦΟΠΟΙΕΣ ΒΕΘΑΠΡΟΣ
ΕΣΤΙΟ	ΒΙΟΤΕΧΝΙΚΟΣ ΧΡΟΣ ΠΑΡΑΓΩΓΗΣ ΗΛΕΚΤΡΙΚΩΝ ΠΙΝΑΚΩΝ Ο ΑΥΤΟΜΑΤΙΣΜΟΥ
ΘΕΣΗ	ΚΑΤΟ ΠΟΡΟΙΑ ΣΕΡΡΩΝ
ΜΗΧΑΤΕΡΙΑ	ΑΡΓΥΡΟΠΟΥΛΟΣ ΓΕΩΡΓΙΟΣ ΠΟΛ. ΜΗΧ/ΜΟΣ
ΑΡ. ΣΧΕΔΙΟΥ	ΘΕΜΑ ΣΧΕΔΙΟΥ
A _{1,2}	ΤΟΠΟΓΡΑΦΙΚΟ - ΔΙΑΓΡΑΜΜΑ ΚΑΛΥΨΗΣ
ΚΑΤΑΚΑ :	ΝΟΕΜΒΡΙΟΣ 1996
ΥΠΟΓΡΑΦΗ-ΣΦΡΑΓΙΔΑ	ΘΕΩΡΗΣΗ
ΓΕΩΡΓΙΟΣ Π. ΑΡΓΥΡΟΠΟΥΛΟΣ ΔΙΠΛ. ΓΕΩΤΕΧΝΙΚΟΣ ΜΗΧ/ΜΟΣ ΠΡΩΤΕΥΟΥΣΗΣ ΣΤΑΤΗΣ 107 ΜΕΛΟΣ ΤΗΣ ΑΡΧ. ΜΗΤΡΩΟΥ ΓΕΩΤΕΧΝΙΚΩΝ Η ΠΟΡΟΙΑ ΣΕΡΡΩΝ ΑΡΧ. ΜΗΤΡΩΟΥ ΤΗΛ. (007) 22.00 22.20 (0311) 24.05	ΓΕΩΡΓΙΟΣ Π. ΑΡΓΥΡΟΠΟΥΛΟΣ ΔΙΠΛ. ΓΕΩΤΕΧΝΙΚΟΣ ΜΗΧ/ΜΟΣ ΠΡΩΤΕΥΟΥΣΗΣ ΣΤΑΤΗΣ 107 ΜΕΛΟΣ ΤΗΣ ΑΡΧ. ΜΗΤΡΩΟΥ ΓΕΩΤΕΧΝΙΚΩΝ Η ΠΟΡΟΙΑ ΣΕΡΡΩΝ ΑΡΧ. ΜΗΤΡΩΟΥ ΤΗΛ. (007) 22.00 22.20 (0311) 24.05