



04010773112980008



# ΕΦΗΜΕΡΙΣ ΤΗΣ ΚΥΒΕΡΝΗΣΕΩΣ

## ΤΗΣ ΕΛΛΗΝΙΚΗΣ ΔΗΜΟΚΡΑΤΙΑΣ

ΤΕΥΧΟΣ ΤΕΤΑΡΤΟ

Αρ. Φύλλου 1077

31 Δεκεμβρίου 1998

### ΠΕΡΙΕΧΟΜΕΝΑ

#### ΑΠΑΛΟΤΡΙΩΣΕΙΣ

##### ΑΠΟΦΑΣΕΙΣ

Καθορισμός των ορίων του αιγιαλού και δημιουργία ζώνης παραλίας στη θέση «Αγ. Νικόλαος» Κοιν. Φολεγάνδρου (πρώην κοινότητας Άνω Μεριάς), Ν. Φολεγάνδρου, Ν. Κυκλάδων..... 1

#### ΠΟΛΕΟΔΟΜΙΑ

##### ΑΠΟΦΑΣΕΙΣ

Τροποποίηση του ρυμοτομικού σχεδίου Πατρών Ν. Αχαΐας στο Ο.Τ. 538 προς χαρακτηρισμό τμήματός του σαν χώρου πνευματικού κέντρου και τροποποίηση όρων δόμησης στο εν λόγω Τμήμα ..... 2

#### ΑΝΑΚΟΙΝΩΣΕΙΣ

Ανακοίνωση ειδοποίησης παρακατάθεσης αποζημίωσης ακινήτου στη Μεταμόρφωση Αττικής..... 3

#### ΑΠΑΛΟΤΡΙΩΣΕΙΣ

##### ΑΠΟΦΑΣΕΙΣ

Αριθ. 1131278/10348/B0010 (1)  
Καθορισμός των ορίων του αιγιαλού και δημιουργία ζώνης παραλίας στη θέση «Αγ. Νικόλαος» Κοιν. Φολεγάνδρου (πρώην κοινότητας Άνω Μεριάς), Ν. Φολεγάνδρου, Ν. Κυκλάδων.

#### Ο ΥΠΟΥΡΓΟΣ ΟΙΚΟΝΟΜΙΚΩΝ

Έχοντας υπόψη:

1. Τις διατάξεις των άρθρ. 1 μέχρι και 7 του Α.Ν. 2344/1940 «περί αιγιαλού και παραλίας», όπως τροποποιήθηκαν και συμπληρώθηκαν με τις διατάξεις: α) του άρθρου 13 του Ν. 1078/80 και β) του άρθρου 23 του Ν. 1337/83.

2. Τις διατάξεις της παρ. 9 του άρθρου 1 του Κεφαλαίου Β' της 0.208/131/26.4.82 (ΦΕΚ 214/26.4.82 τεύχος Β') κοινής απόφασης των Υπουργών Προεδρίας Κυβερνήσεως και Οικονομικών «Αναμόρφωση Συλλογικών Οργάνων Γνωμοδοτικής και Αποφασιστικής αρμοδιότητας του Υπ. Οικονομικών».

3. Τις διατάξεις του άρθρου 9 του Π.Δ. 551/1988 (ΦΕΚ 250 Α'/1988) «Οργανισμός Νομαρχιών και οργάνωση Οικονομικών Υπηρεσιών», όπως τροποποιήθηκε και ισχύει.

4. Τις διατάξεις του Ν. 2503/97 άρθρο 1 παρ. 2 και 6 (ΦΕΚ 107/30.5.1997 τεύχος Α') «Διοίκηση, οργάνωση και στελέχωση της Περιφέρειας, ρύθμιση θεμάτων για την Τοπική Αυτοδιοίκηση και άλλες διατάξεις».

5. Την με αρ. 1087 903/1481/00063/28.8.97 απόφαση του Υπουργού Οικονομικών περί «μετάβαση αρμοδιοτήτων του Υπουργού Οικονομικών στους Προϊσταμένους των Περιφερειακών Υπηρεσιών πλην Γ.Λ.Κ. και Γ.Χ.Κ.».

6. Την από 21.11.1996 έκθεση της «Επιτροπής Καθορισμού των ορίων του αιγιαλού και παραλίας και θέσεων αμμοληψίας», που καθόρισε τα όρια του αιγιαλού και της παραλίας στην περιοχή «Αγ. Νικόλαος» κοιν. Φολεγάνδρου (πρώην κοιν. Άνω Μεριάς) και το από 1995 με κλίμακα 1:500 τοπογραφικό διάγραμμα, σε μία (1) πινακίδα του Υ.Π.Ε.ΧΩ.Δ.Ε./Υ.Κ.Χ.Ε. τοπογράφου μηχανικού Ε. Ουρανού που θεωρήθηκε την 21.11.96 και συνοδεύει την έκθεση της προαναφερόμενης επιτροπής.

7. Τη σύμφωνη γνώμη του Γενικού Επιτελείου Ναυτικού, που διατυπώθηκε στο 544.5/494/97/Σ. 989/8.8.97 έγγραφό του, αποφασίζουμε:

Επικυρώνουμε την από 21.11.1996 έκθεση της Επιτροπής καθορισμού των ορίων του αιγιαλού και παραλίας και θέσεων αμμοληψίας, στη θέση «Αγ. Νικόλαος» κοινότητας Φολεγάνδρου πρώην (κοιν. Άνω Μεριάς), Ν. Φολεγάνδρος καθώς και το από 1995 τοπογραφικό διάγραμμα, σε μία (1) πινακίδα που τη συνοδεύει, το οποίο συντάχθηκε από τον Ε. Ουρανό, τοπογράφο μηχανικό του Υ.Π.Ε.ΧΩ.Δ.Ε., με κλίμακα 1:500 και θεωρήθηκε την 21.11.1996, επί του οποίου η πιο πάνω Επιτροπή, καθόρισε την οριογραμμή του αιγιαλού με κόκκινη συνεχή πολυγωνική γραμμή 1, 2, 3, ..... 6, 7, 8, την οριογραμμή της παραλίας με κίτρινη συνεχή πολυγωνική γραμμή 1', 2', 3', ..... 6', 7', 8'.

Η παρούσα απόφαση μαζί με την έκθεση και το διά-

γραμμα, που προαναφέραμε, να δημοσιευθούν στην Εφημερίδα της Κυβερνήσεως.

Αθήνα, 4 Δεκεμβρίου 1998

Ο Γενικός Διευθυντής  
Δημόσιας Περιουσίας και Εθν. Κληροδοτημάτων  
ΠΑΝ. ΠΙΛΑΤΗΣ

**ΕΚΘΕΣΗ ΕΠΙΤΡΟΠΗΣ ΚΑΘΟΡΙΣΜΟΥ ΤΩΝ ΟΡΙΩΝ ΑΙΓΙΑ-  
ΛΟΥ (ΑΡΘΡΟΥ 100 Π.Δ. 284/88)**

Για τον καθορισμό για πρώτη φορά των ορίων του αιγιαλού στη θέση « Άγιος Νικόλαος » κοινότητας Άνω Μεριάς Ν. Φολεγάνδρου.

Στην Φολεγάνδρο την 21 Νοεμβρίου 1996 οι υπογεγραμμένοι:

1. Στέλιος Σεζένις, εφοριακός, αναπληρωτής του Προϊσταμένου της Κτηματικής Υπηρεσίας Κυκλάδων που κωλύετο, ως Πρόεδρος,
2. Απόστολος Σαββόπουλος, πολιτικός μηχανικός Επαρχείου Θήρας, ως μέλος,
3. Κων/νος Καράλης, λιμενάρχης Ίου, ως μέλος, που αποτελούν την Επιτροπή καθορισμού των ορίων αιγιαλού σύμφωνα με το άρθρο 100 του Π.Δ. 284/88 και της τηλεφωνικής πρόσκλησης του Προέδρου αυτής, πήγαμε επί τόπου στην προαναφερόμενη περιοχή και θέση την 21.11.96 και, αφού λάβαμε υπόψη:
  1. Το έγγραφο του ΥΠΕΧΩΔΕ/Υπηρεσίας Κτηματολογίου και Χαρτογραφίσεων Ελλάδας, με το οποίο ζητείται ο καθορισμός των ορίων του αιγιαλού στην προαναφερόμενη θέση.
  2. Το υπό του Ε. Ουρανού, τοπογρ. μηχανικού της Υπηρεσίας Κτηματολογίου και Χαρτογραφίσεων Ελλάδος

του ΥΠΕΧΩΔΕ, συνταχθέν το έτος 1955 τοπογραφικό και υψομετρικό διάγραμμα σε μία (1) πινακίδα σε κλίμακα 1:500, που θεωρήθηκε την 21.11.96 από τον Α. Παπαδόπουλο, τοπογράφο μηχανικό Δ/ντή της Δ/νσης Γεωδαισίας, όπως το άρθρο 20 του Ν. 719/77 ορίζει:

3. Τις διατάξεις του Α.Ν. 2344/40, όπως αυτός τροποποιήθηκε, καθώς και τη σχετική προς αυτόν Δικαστηριακή και Διοικητική Νομολογία.

4. Την από την επί τόπου μετάβαση σχηματισθείσα αντίληψη περί του πλάτους της βρεχόμενης ζώνης της ξηράς και λοιπών συναφών στοιχείων όπως:

Το γεγονός ότι η μορφολογία της περιοχής είναι επίπεδη με σχετικά χαμηλά υψόμετρα με αρμυρίκια και αμμώδη παραλία χωρίς κτίσματα να υπάρχουν στην περιοχή (με εξαίρεση δύο - τρία παλαιά ερειπωμένα).

Το γεγονός ότι η περιοχή είναι εκτεθειμένη σε νότιους ανέμους, αποφασίζει:

1. Καθορίζει στο πιο πάνω τοπογραφικό και υψομετρικό διάγραμμα:

α. Την οριογραμμή του αιγιαλού με συνεχή κόκκινη πολυγωνική γραμμή 1, 2, 3, ..... 6, 7, 8.

β. Την οριογραμμή της παραλίας με συνεχή κίτρινη πολυγωνική γραμμή 1', 2', 3', ..... 6', 7', 8' πλάτους δέκα μέτρων.

Καθορίζεται ζώνη παραλίας επειδή δεν εξυπηρετούνται οι σκοποί του άρθρου 7 παράγραφος 1 του Α.Ν. 2344/40. Αποφαινεται ότι δεν υφίσταται παλαιός αιγιαλός.

Η Επιτροπή

Ο Πρόεδρος  
ΣΤΕΛΙΟΣ ΣΕΖΕΝΗΣ

Τα Μέλη

ΑΠΟΣΤ. ΣΑΒΒΟΠΟΥΛΟΣ - ΚΩΝ/ΝΟΣ ΚΑΡΑΛΗΣ

Β. ΦΟΛΕΓΑΝΔΡΟΣ

Ν. ΦΟΛΕΓΑΝΔΡΟΣ

ΕΠΙΣΤΡΟΦΗ  
 ΟΡΜΟΣ Ν. ΦΟΛΕΓΑΝΔΡΟΣ  
 ΣΟΦΙΑΣΤΑΝΑΡΟΣ

Β. Γ. Βορράς Γεωμετρικός  
 Β. Μ. Βορράς Μετρητικός  
 Β. Τ. Βορράς Τεχνολογικός  
 Συντάκτης Μεταβιβάσεων (Σ)  
 Μονιμοποιηθείσες (Α): το  
 απόσπασμα κατά ανά ετος

Μέτρο γραμμικής παραμορφώσεως (Κ)  
 στα κτίρια Ελλάδα : 0,999677

Ε. Γ. Σ. Α. 87 (Ελληνικό Γεωδαιτικό Σύστημα Αναφοράς)  
 Ελλειψοειδές GRS 80  $a = 6378137$   $f = 1/298.2572236$   
 Έγκληση Μερκατοριση Προβολή  
 Κεντρικός Μεταβιβάσεως  $\lambda_0 = 21^\circ$   $K_0 = 0,999600$   
 Στο Κεντρικό Μεταβιβάσεως ανωφώρα το  $x = 500.000$  μ  
 Γεωγραφικό Πλάτος ανωφώρα  $00^\circ 00' 00''$

ΠΙΝΑΚΑΣ ΣΥΝΤΕΤΑΓΜΕΝΩΝ ΚΟΡΥΦΩΝ  
 ΑΙΓΙΛΑΟΥ, ΠΑΡΑΛΙΑΣ ΚΑΙ ΠΑΛΙΟΥ ΑΙΓΙΛΑΟΥ

α/α	X	Y
1	578924.42	4053890.16
2	578918.60	4053913.61
3	578917.25	4053933.99
4	578932.04	4053946.54
5	578931.69	4053960.10
6	578947.07	4053980.80
7	578970.16	4053985.12
8	578994.73	4053964.01
1'	578914.66	4053888.85
2'	578908.93	4053912.18
3'	578907.30	4053935.39
4'	578913.38	4053951.79
5'	578924.20	4053965.91
6'	578941.44	4053980.30
7'	578973.27	4053996.00
8'	578997.73	4053974.60

Σ Τ Ν Θ Ε Σ Η			
Θ Ε Μ Α	Ε Τ Ο Σ	Φ Ο Ρ Ε Α Σ	
ΕΠΙΣΤΡΟΦΗ	1905	Τ.Κ.Χ.Ε.	

Υ Π Ο Μ Ν Η Μ Α

α) Το παρόν τοπογραφικό διάγραμμα  
 συντάχθηκε την από 21-11-86  
 ανάθεση της επιτροπής

Η ΕΠΙΤΡΟΠΗ

Ο ΠΡΟΕΔΡΟΣ ΤΑ ΜΕΛΗ  
 Τ Υ Τ Υ  
 Στέλιος Σεβίνας Απόστολος Σαββόπουλος  
 Εφορικός Πολ. Μηχανικός  
 Τ Υ  
 Κωνσταντίνος Καραλής  
 Μηχανικός

β) Η κόκκινη γραμμή 1,2,3  
 δείχνει τον Αιγιαλό.  
 Η μπλε γραμμή 1,2,3  
 δείχνει την Παραλία.

γ) Η ζώνη παραλίας καθορίζεται  
 ως σταθερό κλάτος 10 μέτρων.

Θεωρητικό 21-11-86  
 Ο ΔΙΕΥΘΥΝΤΗΣ  
 Τ Υ Σ  
 Α Π Α Ν Θ Ω Π Ο Τ Η Σ  
 Τ Ο Π Μ Η Χ Α Ν Ι Κ Ο Σ

Ο ΣΥΝΤΑΞΑΣ  
 Τ Υ  
 Ε. ΟΥΡΑΝΟΣ  
 Τ Ο Π Μ Η Χ Α Ν Ι Κ Ο Σ



ΕΘΝΙΚΟ ΤΥΠΟΓΡΑΦΕΙΟ  
 ΓΙΑ ΤΕΧΝΙΚΟΥΣ ΛΟΓΟΥΣ ΣΤΟ ΣΧΕΔΙΟΓΡΑΜΜΑ  
 ΕΥΡΙΣΤΕ ΟΜΟΙΟΤΗΤΑ ΚΑΤΑ ΠΟΣΟΣΤΟ 2/4 %

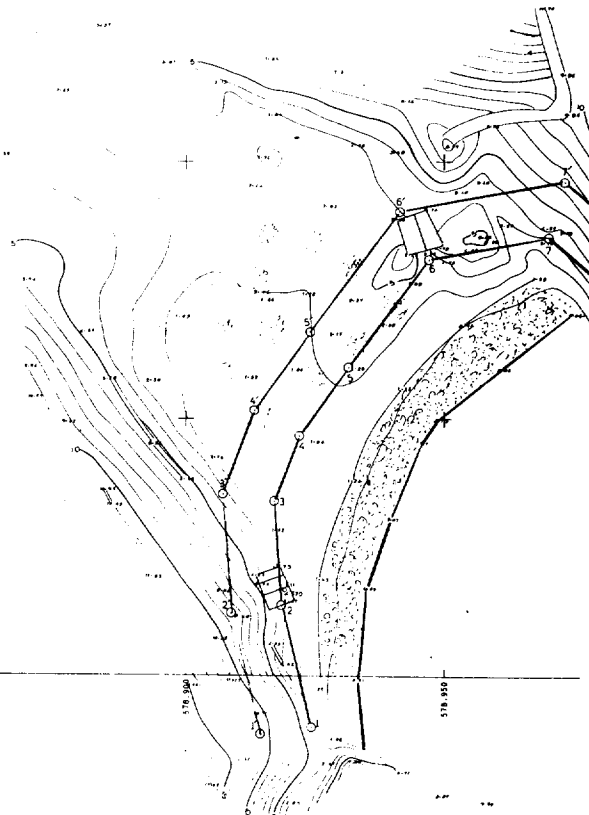

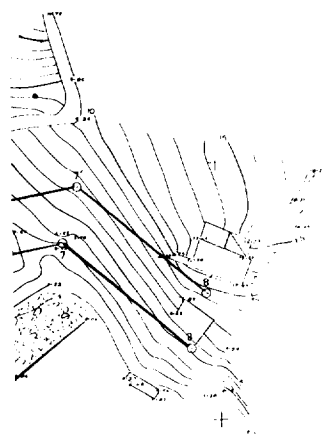

ΚΛΙΜΑΚΑ 1 : 250

578.8-053.9/0.5



**ΠΟΛΕΟΔΟΜΙΑ****ΑΠΟΦΑΣΕΙΣ**

Αριθ. 3182

(2)

Τροποποίηση του ρυμοτομικού σχεδίου Πατρών Ν. Αχαΐας στο Ο.Τ. 538 προς χαρακτηρισμό τμήματός του σαν χώρου πνευματικού κέντρου και τροποποίηση όρων δόμησης στο εν λόγω Τμήμα.

**Ο ΓΕΝ. ΓΡΑΜ. ΠΕΡΙΦΕΡΕΙΑΣ ΔΥΤ. ΕΛΛΑΔΟΣ**

Έχοντας υπόψη:

1. Τις διατάξεις του Ν.Δ. της 17.7.23 όπως μεταγενέστερα τροποποιήθηκαν και συμπληρώθηκαν και ειδικότερα τα άρθρα 9, 11 και 29 αυτού.
2. Το Ν. 2508/11/13.6.97 (ΦΕΚ 124/Α) «Βιώσιμη Οικιστική Ανάπτυξη των πόλεων και οικισμών της χώρας και άλλες διατάξεις», άρθρ. 25 παρ. 9α.
3. Το Ν. 1622/86 (ΦΕΚ 92Α/14.7.85) «Τοπική Αυτοδιοίκηση Περιφερειακή Ανάπτυξη και Δημοκρατικός Προγραμματισμός».
4. το Ν. 2503/30.5.97 (ΦΕΚ 107Α/30.5.97) «Περί Διοικητικής Οργάνωσης Στελέχωσης Περιφέρειας κ.λπ.».
5. Την υπ' αρ. 301/15.9.98 απόφαση «μεταβίβαση εξου-

σίας προς υπογραφή του Γεν. Γραμματέα Περιφέρειας Δυτ. Ελλάδας».

6. Την υπ' αριθμ. 388/20.2.98 απόφαση Γεν. Γραμματέα περί συγκρότησης του Περιφερειακού Συμβουλίου ΧΟΠ Δυτ. Ελλάδας.

7. Την από 18.11.98 αίτηση Ιερού Ναού Αγ. Νικολάου με φάκελο συνημμένων δικαιολογητικών.

8. Τη γνωμοδότηση του Περιφερειακού ΣΧΟΠ που φαίνεται στο αρ. 6 παρ. 7/10.12.98 πρακτικό του.

9. Με την παρούσα τροποποίηση δεν προκαλείται δαπάνη σε βάρος του κρατικού προϋπολογισμού και του οικείου Ο.Τ.Α., αποφασίζουμε:

1. Τροποποιούμε το Σχέδιο Πόλεως Πατρών στο Ο.Τ. 538 με χαρακτηρισμό τμήματος του εν λόγω Ο.Τ. σαν χώρο Πνευματικού Κέντρου, όπως φαίνεται στο συνημμένο τοπογραφικό διάγραμμα με πράσινο περίγραμμα και κόκκινα γράμματα.

2. Θεσπίζουμε ειδικούς όρους δόμησης για το παραπάνω τμήμα, ήτοι Σ.Δ. 2,6 και κάλυψη 100%.

Η παρούσα να δημοσιευθεί στην Εφημερίδα της Κυβερνήσεως.

Πάτρα, 10 Δεκεμβρίου 1998

Με εντολή Γεν. Γραμ. Περιφέρειας  
Η Διευθύντρια  
ΚΛΗΜ. ΚΑΡΑΓΙΑΝΝΗ

Δ/ΝΣΗ ΠΕΡΙΦΕΡΕΙΑΚΩΝ  
 & ΧΩΡΟΤ. ΥΠΗΡΕΣΙΩΝ  
 3182/10-11-95  
 Έγκριση μετρήσεων  
 απόδοσης. Προσέλευσης επί της  
 οδού Ο.Τ. 538 της κοινότητας  
 Παρθένης των δήμων Παρθένης &  
 Αρκαδοφάρας, σύμφωνα με  
 την υπ' αριθμ. 10.11.95  
 Π.Δ. 10.11.95  
 Π.Δ. 10.11.95  
 Π.Δ. 10.11.95



540

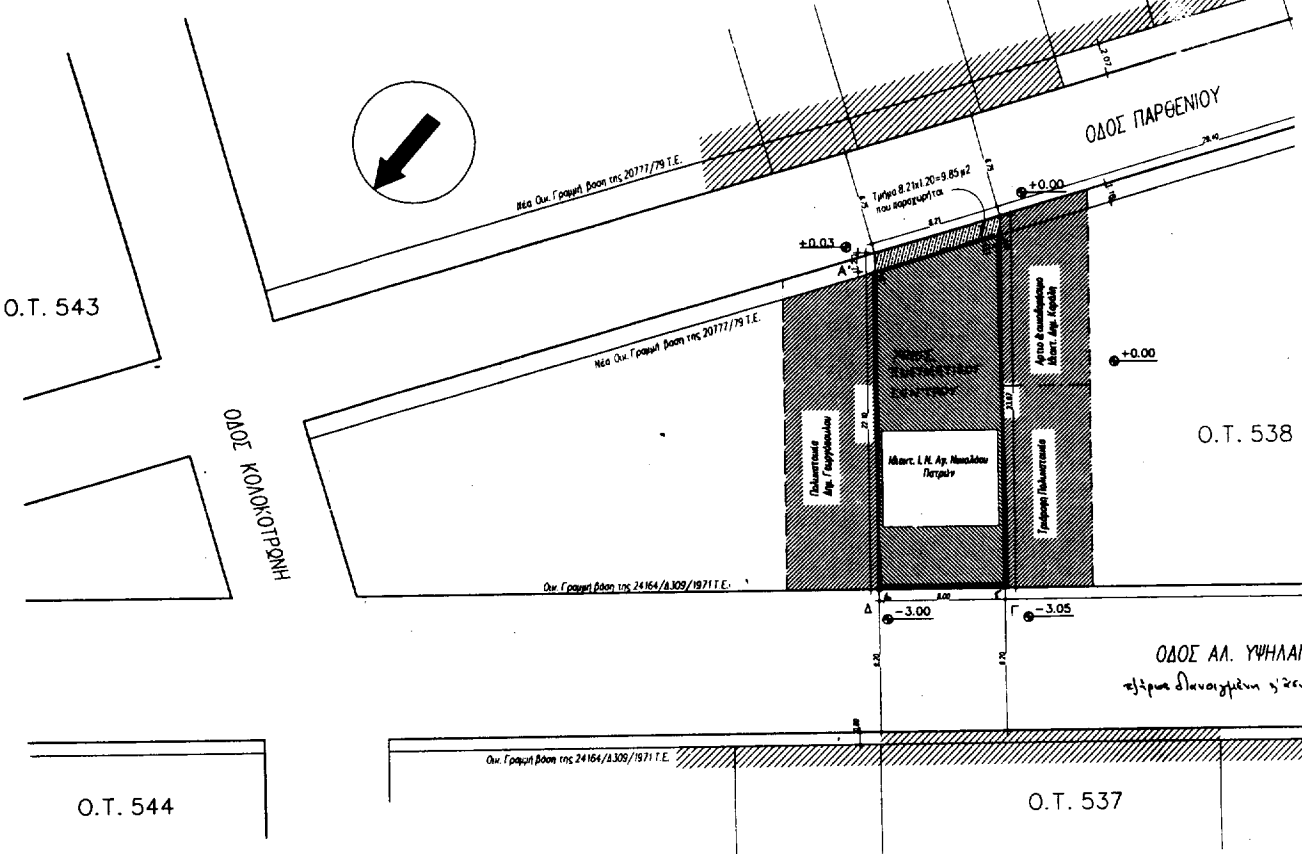

ΕΘΝΙΚΟ ΓΥΠΟΓΡΑΦΕΙΟ  
 ΓΙΑ ΤΕΧΝΙΚΕΣ ΛΕΞΕΙΣ ΤΗΣ ΣΧΕΔΙΟΓΡΑΦΙΑΣ  
 ΕΓΙΝΕ ΠΡΟΚΡΙΜΜΗ ΑΠΟ ΤΟΝ ΠΡΟΤΥΠΟ 1/1

**ΚΑΘΟΡΙΣΜΟΣ ΟΙΚΟΔΟΜΙΚΩΝ ΓΡΑΜΜΩΝ**  
 Η οικοδομική Γραμμή της οδού Παρθένης καθορίζεται σαφώς από το βορηνό άκρο κτίρια και τίθεται παράλληλος από την παλακό και υπάρχουσα Ο.Γ. σε απόσταση 1,20 μ. Η οδός δε αυτή είναι διανοιγμένη και ασφαλοτραμμένη.  
 Η οικοδομική Γραμμή της οδού Υψηλάντου καθορίζεται σαφώς από το άκρο κτίρια που έχουν ήδη τεθεί καλώς στην ουσία διαμορφωμένη Ο.Γ. Η οδός Υψηλάντου είναι πλήρως διανοιγμένη και ασφαλοτραμμένη.

**ΔΗΛΩΣΗ Δ.Ε.Η.**  
 Δηλώνεται υπεύθυνα ότι από το οικίοδο και σε απόσταση μικρότερη των 50 μέτρων (και καθ ύψος) δε διέρχονται καλώδια της ΔΕΗ με υψηλή τάση

Αθήνα  
 Ο ΜΗΧΑΝΙΚΟΣ  
 ΧΡΗΣΤΟΣ Δ. ΣΑΝΤΟΡΙΝΑΙΟΣ  
 ΔΙΠΛΩΜ. Μ. ΜΗΧΑΝΙΚΟΣ  
 ΕΘΝΙΚΟΥ ΜΕΤΡΩΝ ΤΕΧΝΕΙΟΥ  
 ΜΕΛΟΣ Τ.Ε.Ε. ΤΕΧΝΕΙΟΥ  
 ΠΛΗΡΟΦ. Τ.Ε.Ε. ΤΕΧΝΕΙΟΥ  
 Α.Φ.Μ.: 37703950

ΧΡΗΣΤΟΣ Δ. ΣΑΝΤΟΡΙΝΑΙΟΣ  
 ΕΘΝΙΚΟΣ ΜΕΤΡΩΝ ΤΕΧΝΕΙΟΥ  
 Α.Φ.Μ.



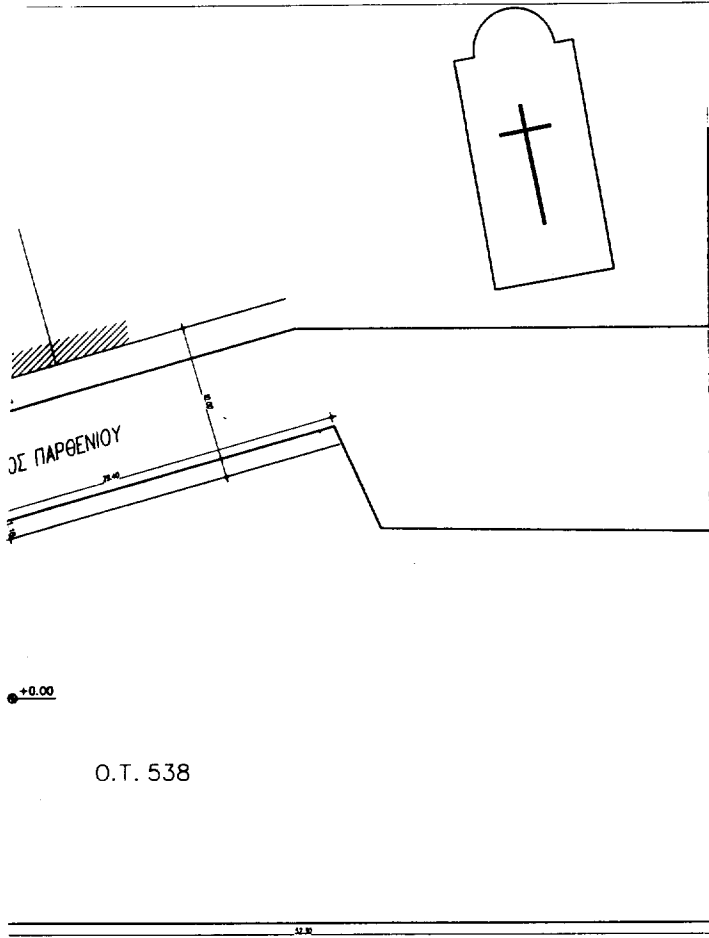

1. ΕΜΒΛΙΟΝ ΟΙΚΟΠΕΔΟΥ  
 $E = (22.10 + 23.97) / 2 \times 8.00 = 194.28 \mu^2$   
 Εμβαλ =  $184.28 - 174.28 = 9.60 \mu^2$  (συνολικό εμβαδόν οικοπέδου)  
 Εμβαλ =  $(20.90 + 22.77) / 2 \times 8.00 = 174.68 \mu^2$

ΠΡΟΙ ΔΟΜΗΣΗΣ  
 ΤΟΜΕΑΣ ΧΡΗΣΗΣ : (η) Επιφανειακή χρήση σύμφωνα με άρθρο 4 του Ν. 231/78  
 ΤΟΜΕΑΣ ΣΥΝΔΡΟΜΗΣ : γ άρθρο 2 π.δ. 231/78  
 Κανόνας 10/200 ✓  
 Παρέκλιση προ 16/11/62, 6/112 ✓  
 Παρέκλιση προ 16/8/23, 6/70 ✓

ΚΑΛΥΨΗ 70% ✓  
 Σ.δ. 1,20 ✓  
 ΥΨΟΣ 8,00+1,50 (στέγη) διαχωρητική

Παρέκλιση: Αρ. συμβολαίου 9895/1921 από συμβολαιογράφο Αγγελική Κομνηνάκη

Συμβολαίο οικοπέδου  
 Οδ. Παρθενίου: 5907/88 Αγγελ. Εσκελλάρη  
 Οδ. Υψηλάντου: 10151/95 Ευθμία Οικονόμου

Μεταρρύθμιση  
 Οδ. Παρθενίου: Τόμος 1978 αρ. 301168  
 Οδ. Υψηλάντου: Ταρ. 2156 αρ. 132

Ο.Τ. 468  
 Συμβασιολογία παραχώρησης εκμετάλλευσης  
 Αρ. 2135/56 Αρ. 231/78  
 ΑΦΙΣΤΡΑΦΗ: τ.ρ. 2182 κρ. 375

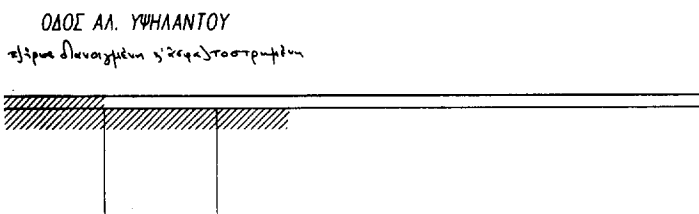

Υπευθινή Δήλωση Ν. 651/77

Ο κάτωθι υπογεγραμμένος Χρήστος Δ. Σαντορινάιος Πολ. Μηχανικός δηλώνω υπεύθυνα ότι το οικοπέδο υπό τα στοιχεία ΑΒΓΔ με  $E = 174.68 \mu^2$  ιδιοκτησίας Ι. Ν. Αγ. Νικολάου Πατρών, είναι άρτιο & οικοδομήσιμο κατά παρέκλιση προ 16/8/23, όπως και τα όμορα αυτού οικοπέδα. Ευρίσκεται δε εντός των ορίων του Εγκεκριμένου Σχεδίου Πόλης.

Τα όρια του οικοπέδου υποδείχθηκαν από τον ιδιοκτήτη.

Αθήνα  
 Ο ΜΗΧΑΝΙΚΟΣ

ΧΡΗΣΤΟΣ Δ. ΣΑΝΤΟΡΙΝΑΙΟΣ  
 ΔΙΠΛΩΜΑΤΙΣΤΗΣ ΜΗΧΑΝΙΚΟΣ  
 ΕΘΝΙΚΟΥ ΚΑΙ ΕΡΕΥΝΗΤΙΚΟΥ ΙΝΣΤΙΤΟΥΤΟΥ ΤΕΧΝΟΛΟΓΙΑΣ ΥΠΟΛΟΓΙΣΤΩΝ ΚΑΙ ΕΚΔΟΣΕΩΣ ΔΙΑΦΗΜΙΣΕΩΣ  
 ΜΕΛΟΣ Τ.Ε.Ε. Τ.Ε.Χ. 59419  
 ΠΛΑΤΩΝ 13 - ΥΠΟΛΟΓΙΣΤΩΝ  
 Α.Φ.Μ.: 3773302 - Α.Δ.Υ. Ν. ΣΥΡΡΗΝΗΣ

Εργοδότης: ΕΚΚΛΗΣΙΑΣΤΙΚΗ ΕΠΙΤΡΟΠΗ Ι. ΝΑΟΥ ΑΓ. ΝΙΚΟΛΑΟΥ ΠΑΤΡΩΝ	
Εργο: ΑΝΕΓΕΡΣΗ ΚΕΝΤΡΟΥ ΕΝΟΡΙΑΚΗΣ ΔΙΑΚΟΝΙΑΣ ΤΟΥ Ι. ΝΑΟΥ ΑΓ. ΝΙΚΟΛΑΟΥ	
Τοποθεσία: ΟΔΟΣ ΠΑΡΘΕΝΙΟΥ 18 & ΑΛ. ΥΨΗΛΑΝΤΟΥ 115 Ο.Τ. 538, ΠΑΤΡΑ	
Μελετητές: ΧΡΗΣΤΟΣ Δ. ΣΑΝΤΟΡΙΝΑΙΟΣ ΠΟΛΙΤΙΚΟΣ ΜΗΧΑΝΙΚΟΣ Ε.Μ.Π.	
Θέμα σχεδίου: ΤΟΠΟΓΡΑΦΙΚΟ ΔΙΑΓΡΑΜΜΑ	αριθμός σχεδίου <b>A1</b>
Κλίμακα : 1:200	
Χρόνος Μελέτης : ΟΚΤΩΒΡΙΟΣ 1996	
Υπογραφή Εργολάβου	



## ΑΝΑΚΟΙΝΩΣΕΙΣ

(3)  
Ανακοίνωση ειδοποίησης παρακατάθεσης αποζημίωσης ακινήτου στη Μεταμόρφωση Αττικής.

Οι: 1) Ελένη χήρα Σταύρου Σκούρτη, το γένος Παν. Φωτεινόπουλου, 2) Δημήτριος Σκούρτης του Σταύρου, 3) Ασημίνα Σκούρτη του Σταύρου και 4) Αθηνά Σκούρτη του Σταύρου, κάτοικοι άπαντες Η.Π.Α., δυνάμει α) της υπ' αριθμ. 25/90 πράξης προσκύρωσης και αναλογισμού αποζημίωσης λόγω ρυμοτομίας ιδιοκτησιών, η οποία συντάχθηκε από το Π.Γ. Αχαρνών και κυρώθηκε με την υπ' αριθμ. 29052/1251/93 απόφαση του Νομάρχη Ανατ. Αττικής, και του από 2.7.90 τοπογραφικού διαγράμματος που συντάχθηκε από τη μηχανικό Ε. Γαρδίκη και συνοδεύει την άνω πράξη και β) της υπ' αριθμ. 1413/98 απόφασης του Μονομελούς Πρωτοδικείου Αθηνών, η οποία καθόρισε προσωρινή τιμή μονάδος αποζημίωσης της εδαφικής εκτάσεως που υποχρεώθηκαν οι άνω να αποζημιώσουν λόγω προσκυρώσεως με την πιο πάνω πράξη, η οποία έκταση εμφανίζεται στο πιο πάνω τοπογραφικό διάγραμμα με τα στοιχεία 31-32-35-46-50-29-30-28-27-31, ε-

κτάσεως 64,30 τ.μ., το ποσό των δραχμών εβδομήντα χιλιάδων (70.000) ανά τ.μ., ειδοποιούν εκείνους που έχουν ή αξιώνουν δικαίωμα κυριότητας ή οποιοδήποτε άλλο εμπράγματο δικαίωμα επί της άνω έκτασης, τους τυχόν κατασχόντες δανειστές ή τρίτους διεκδικητές ότι η με την πιο πάνω δικαστική απόφαση προσδιορισθείσα προσωρινή αποζημίωση της πιο πάνω εδαφικής έκτασης κατατέθηκε από αυτούς στο Ταμείο Παρακαταθηκών και Δανείων Αθηνών, εκδοθέντος του υπ' αριθμ. 4536/10.12.1998 γραμματίου συστάσεως παρακαταθήκης ποσού συνολικά δραχμών τεσσάρων εκατομμυρίων πεντακοσίων μιας χιλιάδων (4.501.000) υπέρ των δικαιούχων οι οποίοι θα αναγνωρισθούν με δικαστική απόφαση.

Η παρούσα να δημοσιευθεί στην Εφημερίδα της Κυβερνήσεως.

(Αριθμ. διπλ. Ταμείου Εισπράξεως Κατ. Εξωτερ. 5177573/98)

Αθήνα, 16 Δεκεμβρίου 1998

Ο Πληρεξούσιος Δικηγόρος  
ΣΤΑΜΑΤ. Φ. ΣΚΟΥΡΤΗΣ