



04002970805980008



2631

ΕΦΗΜΕΡΙΣ ΤΗΣ ΚΥΒΕΡΝΗΣΕΩΣ

ΤΗΣ ΕΛΛΗΝΙΚΗΣ ΔΗΜΟΚΡΑΤΙΑΣ

ΤΕΥΧΟΣ ΤΕΤΑΡΤΟ

Αρ. Φύλλου 297

8 Μαΐου 1998

ΠΕΡΙΕΧΟΜΕΝΑ

ΑΝΑΔΑΣΩΣΕΙΣ

ΑΠΟΦΑΣΕΙΣ

- Κήρυξη αναδασωτέας έκτασης 146 στρεμμάτων στη θέση «Χαλίκη - Μπριάλοβα» Κοιν. Πέντε Εκκλησιών Ν. Θεσπρωτίας..... 1
- Κήρυξη αναδασωτέας έκτασης 130 στρεμμάτων στη θέση «Μπέικο» Κοιν. Γλυκής & Χοΐκας Ν. Θεσπρωτίας..... 2

ΠΟΛΕΟΔΟΜΙΑ

ΑΠΟΦΑΣΕΙΣ

- Διόρθωση του ορίου του οικισμού της Κοιν. Πλατανίου Ν. Αχαΐας..... 3
- Έγκριση τοπικού ρυμοτομικού σχεδίου στην εκτός των ορίων περιοχή «ΜΕΤΟΧΙ» της πόλης του Βελβεντού Ν. Κοζάνης..... 4

ΑΝΑΔΑΣΩΣΕΙΣ

ΑΠΟΦΑΣΕΙΣ

- Αριθ. 763 (1)
Κήρυξη αναδασωτέας έκτασης 146 στρεμμάτων στη θέση «Χαλίκη - Μπριάλοβα» Κοιν. Πέντε Εκκλησιών Ν. Θεσπρωτίας.

Ο ΓΕΝΙΚΟΣ ΓΡΑΜΜΑΤΕΑΣ ΠΕΡΙΦΕΡΕΙΑΣ ΗΠΕΙΡΟΥ

Έχοντας υπόψη:

1. Τις διατάξεις:

- α) Του άρθρου 117 παρ. 3 του Συντάγματος της Χώρας.
β) Των άρθρων 38 παρ. 2β, 2γ, 2δ, 3α, 3γ και 41 παρ. 1 και 2 του Ν. 998/79 «Περί προστασίας Δασών και Δασικών εν γένει εκτάσεων».

γ) Του Ν. 2503/97 (ΦΕΚ 107/τ.Α/30.5.1997 «Διοίκηση οργάνωση στελέχωση της Περιφέρειας ρύθμιση θεμάτων για την τοπική αυτ/ση και άλλες διατάξεις».

2. Την αριθμ. 25487/30.9.1997 του Γενικού Γραμματέα Περιφέρειας Ηπείρου «Εξουσιοδότηση των προϊσταμέ-

νων, Δ/σης Δασών Περιφέρειας, Δ/σεων Δασών Νομών και Δασαρχείων Περιφέρειας».

3. Την με αριθ. 160417/1180/6.7.80 Δ/γή του Υπ. Γεωργίας.

4. Την με αριθμό 12/1992 απόφαση του Κοινοτικού Συμβουλίου Πέντε Εκκλησιών.

5. Την με αριθμό 3654/3.11.1995 μελέτη αναδάσωσης της Διεύθυνσης Δασών Ν. Θεσπρωτίας.

6. Την θετική προφορική εισήγηση - πρόταση του Διευθυντή Δασών Θεσπρωτίας, αποφασίζουμε:

Κηρύσσουμε αναδασωτέα με σκοπό τη τεχνητή αναδάσωση και εγκατάσταση υψηλής δασικής βλάστησης την εποικιστική δασική έκταση, εμβαδού 146 στρεμ. που βρίσκεται στη θέση «Χαλίκη - Μπριάλοβα» της Κοινότητας Πέντε Εκκλησιών και η οποία αποτελεί μέρος του αριθ. 426 τεμαχίου συνολικής έκτασης 2188 στρ. το οποίο αναγράφεται στους κτηματολογικούς πίνακες ως χερσολίβαδο κοινόχρηστο.

Η έκταση αυτή χωρίζεται σε τρία τμήματα και προσδιορίζεται με τα στοιχεία:

Τμήμα 1ο: Α, 1, 2, 3, 4, 5, 6, 7, 8, 9, 10, 11, 12, 13, 14, 15, 16, 17, 18, 19,20, 21, Α.

Τμήμα 2ο: Α, 1, 2, 3, 4, 5, 6, 7, 8, 9, 10, 11, 12, 13, 14, 15, 16, 17, 18, 19,20, 21.

Τμήμα 3ο: Α, 1, 2, 3, 4, 5, 6, 7, 8, 9, 10, 11, 12, 13, 14, 15, 16, 17, 18, 19,20, 21, 22, 23, 24, 25, 26, 27, 28, Α.

του από 26.3.1998 τοπογραφικού διαγράμματος του Δασολόγου Αθανάσιου Γκαντζιού και έχει όρια:

Ανατολικά: Εποικιστικές δασικές εκτάσεις ίδιας μορφής.

Δυτικά: Οικισμός Π. Εκκλησιών και δρόμος προς Κοιν. Πλακωτής.

Βόρεια: Εποικιστικές δασικές εκτάσεις ίδιας μορφής και ιδ. Φ. Λάμπρου.

Νότια: Ρέμα Βαρδακώστα.

όπως φαίνεται στο συνημμένο τοπογραφικό διάγραμμα και απόσπασμα φύλλου χάρτη «Φιλιάται» που αποτελούν αναπόσπαστο μέρος της παρούσας.

Η απόφαση αυτή να δημοσιευθεί στην Εφημερίδα της Κυβερνήσεως.

Ηγουμενίτσα, 26 Μαρτίου 1998

Ο Γεν. Γραμ. Περιφέρειας
ΔΗΜΗΤΡΙΟΣ ΚΑΛΟΥΔΙΩΤΗΣ

ΕΛΛΗΝΙΚΗ ΔΗΜΟΚΡΑΤΙΑ
ΠΕΡΙΦΕΡΕΙΑ ΗΠΕΙΡΟΥ
ΓΕΝΙΚΗ ΔΙΕΥΘΥΝΣΗ ΠΕΡΙΦΕΡΕΙΑΣ
ΔΙΕΥΘΥΝΣΗ ΔΑΣΩΝ ΘΕΣΣΑΛΙΑΣ

Ανήκει στην αριθ. 763/26.3-1998 απόφαση
του Γενικού Γραμματέα Περιφέρειας Ηπείρου

ΤΟΠΟΓΡΑΦΙΚΟ ΔΙΑΓΡΑΜΜΑ

Ανασώματος εκτάσεως 146 στρ. στη θέση Ν. Θερπής
περιοχής (66100 Α. 12) Γ.Ε.Υ.Σ. Βαλκωνίου
Κλίμακα 1:50.000

ΑΠΟΣΠΑΣΜΑ ΦΥΛΟΥ ΧΑΡΤΗ
ΚΛΙΜΑΚΑΣ 1:50.000

"ΦΙΛΙΑΤΑΙ"

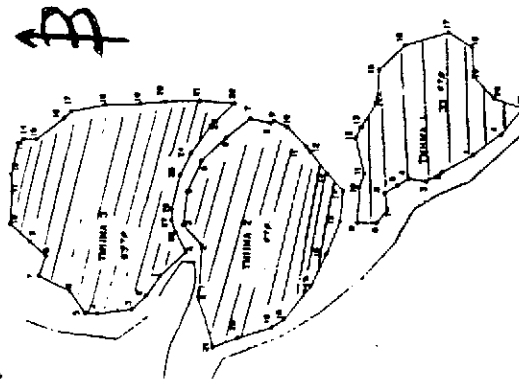

ΘΕΩΡΗΘΗΚΕ

Ο
Γ.Γ.Π. ΗΠΕΙΡΟΥ

Διευ. Καραούλης



ΑΝΤΙΓΡΑΦΟ Ο
ΔΑΝΤΗΣ ΔΑΣΩΝ 2/2

Γεωργίου Γραφείο
Αρμόδιος ΓΕ 2/2 Α. Καραούλης

Ο ΣΥΝΤΑΚΤΗΣ

Γεωργίου Γραφείο
Αρμόδιος ΓΕ 2/2 Α. Καραούλης

Ημερομηνία 26/3/1998

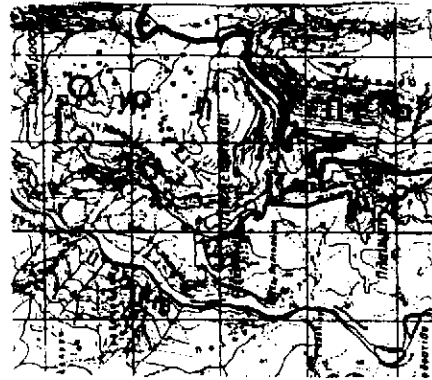

ΥΠΟΜΝΗΜΑ



Ανασώματος έκτ. Βαλκωνίου

Αριθ. 762 (2)
Κήρυξη αναδασωτέας έκτασης 130 στρεμμάτων στη θέση «Μπέικο» Κοιν. Γλυκής & Χόικας Ν. Θεσπρωτίας.

Ο ΓΕΝΙΚΟΣ ΓΡΑΜΜΑΤΕΑΣ ΠΕΡΙΦΕΡΕΙΑΣ ΗΠΕΙΡΟΥ

Έχοντας υπόψη:

1. Τις διατάξεις:
 - α) Του άρθρου 117 παρ. 3 του Συντάγματος της Χώρας.
 - β) Των άρθρων 38 παρ. 2γ, 2δ, 3α, 3γ και 41 παρ. 1 και 2 του Ν. 998/79 «Περί προστασίας Δασών και Δασικών εν γένει εκτάσεων».
 - γ) Του Ν. 2503/97 (ΦΕΚ 107/τ.Α/30.5.1997 «Διοίκηση οργάνωση στελέχωση της Περιφέρειας ρύθμιση θεμάτων για την τοπική αυτ/ση και άλλες διατάξεις».
2. Την αριθμ. 25487/30.9.1997 του Γενικού Γραμματέα Περιφέρειας Ηπείρου «Εξουσιοδότηση των προϊσταμένων, Δ/νσης Δασών Περιφέρειας, Δ/νσεων Δασών Νομών και Δασαρχείων Περιφέρειας».
3. Την με αριθ. 160417/1180/6.7.80 Δ/γή του Υπ. Γεωργίας.
4. Τα με αριθμό 1040/3.11.1995 και 635/4.11.1995 έγγραφα των Κοιν. Γλυκής και Χόικας αντίστοιχα.
5. Την με αριθμό 4261/2.12.1996 μελέτη αναδάσωσης της Διεύθυνσης Δασών Ν. Θεσπρωτίας.
6. Την θετική προφορική εισήγηση - πρόταση του Διευθυντή Δασών Θεσπρωτίας, αποφασίζουμε:

Κηρύσσουμε αναδασωτέα με σκοπό τη τεχνητή αναδάσωση και εγκατάσταση υψηλής δασικής βλάστησης την κοινοτική δασική έκταση, εμβαδού 130 στρεμ. που βρίσκεται στη θέση «Μπέικο» Κοιν. Γλυκής και Χόικας και η οποία αποτελεί δύο τμήματα εκ των οποίων το ένα της

Γλυκής είναι μέρος του αριθ. 3 τεμαχίου που της μεταβίβασθηκε με απόφαση του Νομάρχη Θεσπρωτίας στις 1.4.1994 και δημοσιεύθηκε στο ΦΕΚ 225/53 και το άλλο της Χόικας είναι μέρος του αριθ. 187 τεμαχίου που της μεταβίβασθηκε με την αριθ. 2672/28.1.1971 απόφαση του Νομάρχη Θεσπρωτίας.

Η έκταση αυτή προσδιορίζεται με τα στοιχεία:

- Α, 1, 2, 3, 4, 5, 6, 7, 8, 9, 10, 11, 12, 13, 14, 15, 16, 17, 18, 19, 20, 21, 22, 23, 24, 25, 26, 27, 28, 29, 30, 31, 32, 33, 34, 35, 36, 37, 38, 39, 40, 41, 42, 43, 44, 45, 46, 47, 48, 49, 50, 51, 52, 53, 54, 55, 56, 57, 58, 59, 60, 61, 62, 63, 64, 65, 66, 67, 68, Α.

του από 26.3.1998 τοπογραφικού διαγράμματος του Δασολόγου Αθανάσιου Γκαντζιού και έχει όρια:

Ανατολικά: Δασικές εκτάσεις ίδιας μορφής της Κοινότητας Γλυκής.

Δυτικά: Αρδευτικό κανάλι και πέραν αυτού δασικές εκτάσεις Κοιν. Χόικας.

Βόρεια: Δασικές εκτάσεις ίδιας μορφής Κοιν. Χόικας.

Νότια: Αρδευτικό κανάλι και πέραν αυτού δασικές εκτάσεις Κοιν. Γλυκής.

όπως φαίνεται στο συνημμένο τοπογραφικό διάγραμμα και απόσπασμα φύλλου χάρτη «Παραμυθιά» που αποτελούν αναπόσπαστο μέρος της παρούσας.

Η απόφαση αυτή να δημοσιευθεί στην Εφημερίδα της Κυβερνήσεως.

Ηγουμένισσα, 26 Μαρτίου 1998

Ο Γεν. Γραμ. Περιφέρειας
ΔΗΜΗΤΡΙΟΣ ΚΑΛΟΥΔΙΩΤΗΣ

ΕΛΛΗΝΙΚΗ ΔΗΜΟΚΡΑΤΙΑ
ΠΕΡΙΦΕΡΕΙΑ ΗΠΕΙΡΟΥ
ΓΕΝΙΚΗ ΔΙΕΥΘΥΝΣΗ ΠΕΡΙΦΕΡΕΙΑΣ
ΔΙΕΥΘΥΝΣΗ ΔΑΣΩΝ ΘΕΣΠΡΩΤΙΑΣ

Αθήνη στην αριθ. 762/26-3-98 απόφαση
του Γενικού Γραμματέα Περιφέρειας Ηπείρου

ΤΟΠΟΓΡΑΦΙΚΟ ΔΙΑΓΡΑΜΜΑ
Αναδασωτέας έκτασης 130 στρ. στη θέση
περιοχής Μπέικο Κοιν. Γλυκής & Χόικας Ν Θεσπρωτίας
Κλίμακα 1: 4000

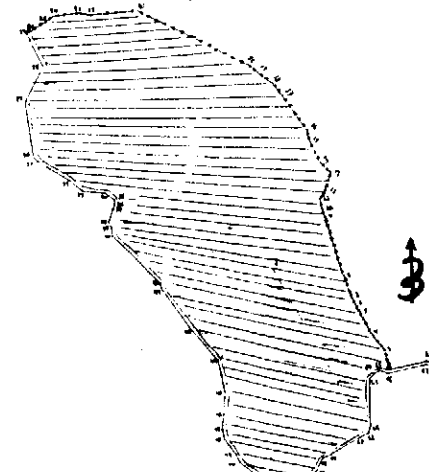

ΑΠΟΣΠΑΣΜΑ ΦΥΛΛΟΥ ΧΑΡΤΗ ΠΑΡΑΜΥΘΙΑ
ΚΛΙΜΑΚΑΣ 1: 50.000

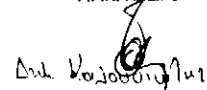

Στοιχείο	Αριθμ. σημ. γωνιολ. σημείων	Ακτίνα (μ.)	Εμβαδ. (μ.²)	Απόσταση (μ.)	Ακτίνα (μ.)	Εμβαδ. (μ.²)	Απόσταση (μ.)	Ακτίνα (μ.)	Εμβαδ. (μ.²)
Α-1	19.00	315	22.51	10.00	320	64.21	41.00	180	32.40
Γ-1	47.00	201	15.24	13.00	205	42.06	20.00	200	40.00
Γ-2	20.00	294	10.33	10.00	295	86.17	11.00	300	90.00
Γ-3	10.00	130	25.30	10.00	135	47.48	11.00	140	48.40
Α-2	30.00	170	20.17	1.00	165	48.49	10.00	160	48.00
Α-3	1.00	229	21.00	20.00	171	26.90	10.00	175	30.63
Α-4	10.00	111	20.21	20.00	100	30.11	11.00	110	33.10
Α-5	21.00	11	20.30	20.00	100	31.51	11.00	110	33.10
Α-6	20.00	174	20.17	1.00	160	21.57	10.00	165	27.23
Α-7	10.00	100	11.31	10.00	100	21.54	10.00	100	21.54
Α-8	13.00	141	11.31	20.00	140	34.15	10.00	140	31.36
Α-9	14.00	20	11.31	20.00	110	23.36	10.00	110	23.36
Α-10	21.00	19	10.31	10.00	140	30.37	10.00	140	30.37
Α-11	10.00	235	10.31	10.00	200	17.38	10.00	200	17.38
Α-12	20.00	171	10.31	10.00	200	16.38	10.00	200	16.38
Α-13	13.00	293	10.31	10.00	210	28.40	10.00	210	28.40
Α-14	13.00	63	10.31	10.00	110	10.41	10.00	110	10.41
Α-15	12.00	100	10.31	10.00	100	10.41	10.00	100	10.41
Α-16	11.00	100	10.31	10.00	110	10.41	10.00	110	10.41
Α-17	10.00	212	10.31	10.00	110	10.41	10.00	110	10.41
Α-18	10.00	290	10.31	10.00	110	10.41	10.00	110	10.41
Α-19	10.00	110	10.31	10.00	110	10.41	10.00	110	10.41
Α-20	10.00	110	10.31	10.00	110	10.41	10.00	110	10.41
Α-21	10.00	110	10.31	10.00	110	10.41	10.00	110	10.41
Α-22	10.00	110	10.31	10.00	110	10.41	10.00	110	10.41
Α-23	10.00	110	10.31	10.00	110	10.41	10.00	110	10.41
Α-24	10.00	110	10.31	10.00	110	10.41	10.00	110	10.41
Α-25	10.00	110	10.31	10.00	110	10.41	10.00	110	10.41
Α-26	10.00	110	10.31	10.00	110	10.41	10.00	110	10.41
Α-27	10.00	110	10.31	10.00	110	10.41	10.00	110	10.41
Α-28	10.00	110	10.31	10.00	110	10.41	10.00	110	10.41
Α-29	10.00	110	10.31	10.00	110	10.41	10.00	110	10.41
Α-30	10.00	110	10.31	10.00	110	10.41	10.00	110	10.41

ΘΕΩΡΗΘΗΚΕ
Ο Γ.Γ.Π. ΗΠΕΙΡΟΥ

Ηγουμένισσα 26/3/98
ΥΠΟΜΝΗΜΑ
Ο ΣΥΝΤΑΚΤΗΣ

Αθανάσιος Γκαντζός
Δασολόγος ΠΕ 2 με Α. Βαθμ.

ΠΟΛΕΟΔΟΜΙΑ**ΑΠΟΦΑΣΕΙΣ**

Αριθ. 2630

Διόρθωση του ορίου του οικισμού της Κοιν. Πλατανίου Ν. Αχαΐας.

(3)

Ο ΝΟΜΑΡΧΗΣ ΑΧΑΪΑΣ

Έχοντας υπόψη:

1. Την υπ' αριθ. Χ8548/28.9.88 ΦΕΚ 756Δ/21.10.88 απόφαση Νομάρχη Αχαΐας καθορισμός ορίων οικισμού Πλατανίου Επαρχίας Πατρών.

2. Το υπ' αριθ. 449/17.10.97 έγγραφο Κοιν. Πλατανίου

για διόρθωση ορίων οικισμού λόγω σφάλματος κατά την οριοθέτηση

3. Το υπ' αριθ. 67547/3723/18.9.95 έγγραφο Δ/σεως Νομοθετικού έργου ΥΠΕΧΩΔΕ.

4. Το υπ' αριθ. 5/20.2.98 πρακτικό ΣΧΟΠ, αποφασίζουμε: Διορθώνουμε το όριο οικισμού της Κοιν. Πλατανίου που εκ παραδρομής δεν έχει συμπεριληφθεί η ιδιοκτησία πρώην Ιωάννη Δροσοπούλου συμπεριλαμβάνοντας αυτή στην εντός οικισμού περιοχή.

Η απόφαση αυτή και το διάγραμμα που την συνοδεύει να δημοσιευθεί στην Εφημερίδα της Κυβερνήσεως.

Πάτρα, 2 Απριλίου 1998

Ο Αναπληρωτής Νομάρχης
Ι. ΚΑΠΡΑΛΟΣ

Αριθ. 2360

(4)

Έγκριση τοπικού ρυμοτομικού σχεδίου στην εκτός των ορίων περιοχή «ΜΕΤΟΧΙ» της πόλης του Βελβεντού Ν. Κοζάνης.

Ο ΝΟΜΑΡΧΗΣ ΚΟΖΑΝΗΣ

Έχοντας υπόψη:

1. Τις διατάξεις του Ν.Δ/τος της 17.7.23, όπως μεταγενέστερα τροποποιήθηκαν και συμπληρώθηκαν.
2. Τις διατάξεις του Ν. 1337/83 άρθρο 26 όπως τροποποιήθηκε με το Ν. 1512/85 άρθρο 8 παρ. 13 αυτού.
3. Τις διατάξεις του Α.Ν. 314/1968 (ΦΕΚ 47Α) όπως τροποποιήθηκαν και συμπληρώθηκαν με το αριθμό 1018/71 Ν. Δ/γμα (ΦΕΚ 220Α) και με το Ν. 1577/85 (ΦΕΚ 210Α).
4. Το Π.Δ/γμα 183/86 (ΦΕΚ 70Α/5.6.86) για την έγκριση τροποποιήσεων και όρων δόμησης από τους Νομάρχες.
5. Την 32898/1251/25.4.86 απόφαση Υπουργού ΠΕΧΩΔΕ «Έγκριση Γ.Π.Σ. της Κοινότητας Βελβεντού Ν. Κοζάνης», (ΦΕΚ 654 Δ), σύμφωνα με την οποία στη συγκεκριμένη περιοχή η προβλεπόμενη χρήση είναι τουρισμός - αναψυχή.
6. Την κοινή Υπουργική απόφαση Γ4Δ/15883/1903/18.2.87 (ΦΕΚ 142Β/15.3.88).
7. Το Νόμο 1735/87 άρθρο 22 παρ. 7.
8. Τις με αριθμ. 488/91 και 489/91 αποφάσεις του Συμβουλίου της Επικρατείας.
9. Τη με αριθμό 116/97 απόφαση Δ.Σ. Βελβεντού.
10. Τη με αριθμ. πρωτ. 23/98 θετική γνωμοδότηση του Συμβουλίου ΠΕ.ΧΩ.Δ.Ε. Ν. Κοζάνης.
11. α) Το Ν. 2218/13.6.94 (ΦΕΚ 90Α/13.6.94) «Περί (ίδρυσης Νομαρχιακής Αυτοδιοίκησης κ.λ.π.)», όπως συμπληρώθηκε με το Ν. 2240/15.9.94 (ΦΕΚ 153Α/15.9.94).

β) Τη με αριθμό 19/13.3.95 (ΦΕΚ 326Β/27.4.95) απόφαση Νομαρχιακού Συμβουλίου Κοζάνης.

12. Το γεγονός ότι από τις διατάξεις της απόφασης αυτής δεν προκαλείται δαπάνη σε βάρος του προϋπολογισμού του οικείου Ο.Τ.Α., αποφασίζουμε:

Εγκρίνεται το Τοπικό ρυμοτομικό σχέδιο στην εκτός των ορίων περιοχή «ΜΕΤΟΧΙ», της πόλης του Βελβεντού Ν. Κοζάνης για την ανέγερση «Δημοτικού Τουριστικού Κέντρου», με τους παρακάτω όρους δόμησης:

– Κάλυψη:	20%
– Συντελ. δόμησης	0.20
– Μέγιστο ύψος	8.00 μ.
– Μεγ.αριθμ. ορόφων	2
– Απόσταση από όρια	2,50 μ.
– Μέγιστη κλίση στέγης	30%

όπως φαίνεται στο τοπογραφικό διάγραμμα, το θεωρημένο από 24.2.1998 από το Τμήμα Πολεοδομίας της Δ.Τ.Υ. της Ν.Α. Κοζάνης που συνοδεύει την απόφαση αυτή και αποτελεί αναπόσπαστο μέρος της.

Η παρούσα απόφαση και το τοπογραφικό διάγραμμα που τη συνοδεύει (κλίμακα 1:500) να αναρτηθούν στο κτίριο της Νομαρχίας Κοζάνης, Τμήμα Πολεοδομίας, 3ος όροφος, για 15 ημέρες, μετά τη δημοσίευση του λεκτικού της απόφασης και του τοπογραφικού διαγράμματος που τη συνοδεύει σε ΦΕΚ.

Η απόφαση αυτή να δημοσιευθεί στην Εφημερίδα της Κυβερνήσεως.

Κοζάνη, 31 Μαρτίου 1998

Ο Νομάρχης
ΠΑΣΧΟΣ Ι. ΜΗΤΛΙΑΓΚΑΣ

