



04004801007980008



4457

ΕΦΗΜΕΡΙΣ ΤΗΣ ΚΥΒΕΡΝΗΣΕΩΣ

ΤΗΣ ΕΛΛΗΝΙΚΗΣ ΔΗΜΟΚΡΑΤΙΑΣ

ΤΕΥΧΟΣ ΤΕΤΑΡΤΟ

Αρ. Φύλλου 480

10 Ιουλίου 1998

ΠΕΡΙΕΧΟΜΕΝΑ

ΑΝΑΔΑΣΩΣΕΙΣ ΑΠΟΦΑΣΕΙΣ

Κήρυξη αναδασωτέας έκτασης 11,000 στρεμμάτων
στη θέση «Μάλλια» Κοινότητας Χριστιανουπόλεως
Νομού Μεσσηνίας 1

ΠΟΛΕΟΔΟΜΙΑ ΑΠΟΦΑΣΕΙΣ

Κατηγοριοποίηση και καθορισμός ορίων οικισμού
Ριζόμυλος Κοιν. Ριζόμυλου, επαρχίας Αιγιαλείας Ν.
Αχαΐας 2

Τροποποίηση του ρυμοτομικού σχεδίου πόλεως
Θηβών στο Ο.Τ. 190 3

Τροποποίηση εγκεκριμένου ρυμοτομικού σχεδίου πε-
ριοχής επέκτασης οικισμού Χανιώτης Ν. Χαλ/κής
στα Ο.Τ. Γ30 και Γ32 4

ΑΝΑΔΑΣΩΣΕΙΣ

ΑΠΟΦΑΣΕΙΣ

Αριθ. 1584 (1)
Κήρυξη αναδασωτέας έκτασης 11,000 στρεμμάτων στη
θέση «Μάλλια» Κοινότητας Χριστιανουπόλεως Νομού
Μεσσηνίας.

Ο ΓΕΝΙΚΟΣ ΓΡΑΜΜΑΤΕΑΣ ΠΕΡΙΦΕΡΕΙΑΣ ΠΕΛΟΠΟΝΝΗΣΟΥ

Έχοντας υπόψη:

1. Τις διατάξεις του Π.Δ. 51/87 «Καθορισμός των
Περιφερειών της Χώρας για το σχεδιασμό κ.λπ. της περι-
φερειακής ανάπτυξης».

2. Τις διατάξεις των άρθρων 1 παρ. 1 και 2, 2 παρ. 1 εδ.
δ', 5 παρ. 3β, 6 παρ. 7 και 7 παρ. 2 του Ν. 2503/97

«Διοίκηση, Οργάνωση, Στελέχωση της Περιφέρειας
κ.λπ.».

4. Τις διατάξεις του Ν. 998/79 «περί προστασίας των δα-
σών κ.λπ.» και ειδικότερα:

α) του άρθρου 41 παρ. 1, β) του άρθρου 38 παρ. 1.

5. Τις δ/γές του Υπουργείου Γεωργίας:

α) 160417/1180/8.7.80, β) 182447/3049/24.9.80.

6. Την αριθ. 1820/10.6.98 πρόταση του Δασαρχείου
Κυπαρισσίας περί κηρύξεως αναδασωτέας, της αναφε-
ρομένης στο θέμα έκτασης.

7. Την αριθ. 5872/29.8.97 απόφαση του Γενικού
Γραμματέα Περιφέρειας Πελ/σου «Τοποθέτηση Πρ/νων
Δ/σεων Υπηρεσιών κ.λπ. και εξουσιοδότηση υπογραφής
με εντολή Γενικού Γραμματέα Περ/ρείας Πελ/σου
(Ε.Γ.Γ.Π.Π.)», αποφασίζουμε:

Κηρύσσουμε αναδασωτέα, με σκοπό την προστασία για
την επαναδημιουργία της δασικής βλάστησης που κατα-
στράφηκε από πυρκαγιά κατά το χρονικό διάστημα από
1.3.97 μέχρι 31.3.97 τη δημόσια δασική έκταση, εμβαδού
έντεκα στρεμμάτων που βρίσκεται στη θέση «Μάλλια»
Κοινότητας Χριστιανουπόλεως Νομού Μεσσηνίας προσ-
διορίζεται από τα στοιχεία Α.Β.Γ.Δ.Ε.Ζ.Η.Θ.Ι.Κ.Λ.Μ.Ν.Α.
και έχει όρια:

Ανατολικά: Αγροτικό δρόμο,

Δυτικά: Δημόσια δασική έκταση,

Βόρεια: Δημόσια δασική έκταση,

Νότια: Ελαιόκτημα και αμπέλι Γεωργίου Καλογερό-
πουλου, δημόσια δασική έκταση,

όπως φαίνεται στο συνημμένο διάγραμμα που αποτελεί
αναπόσπαστο μέρος της απόφασης αυτής. Προβλέπεται
φυσική αναγέννηση της δασικής βλάστησης που κατα-
στράφηκε.

Η απόφαση αυτή να δημοσιευθεί στην Εφημερίδα της
Κυβερνήσεως.

Καλαμάτα, 16 Ιουνίου 1998

Με εντολή Γεν. Γραμ. Περιφέρειας
Ο Διευθυντής Δασών Μεσσηνίας
ΠΑΝ. ΜΠΑΖΙΓΟΣ

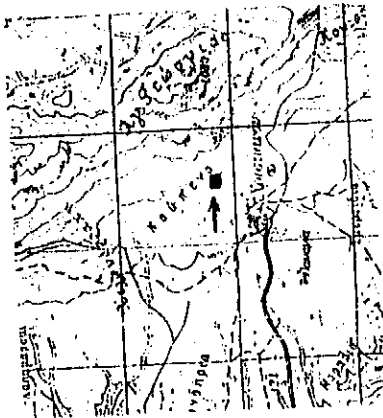

ΑΠΟΣΠΑΣΜΑ ΧΑΡΤΗ ΓΥΣ-1974
 ΘΥΛΟ ΧΑΡΤΗ : ΦΙΛΙΑΤΡΑ
 ΚΛΙΜΑΚΑ : 1:50000
 → Θέση αναδάσωσης
 έκτασμε

Σ Χ Ε Δ Ι Α Γ Ρ Α Μ Μ Α

Αναδασωτέα δημοσίας δασικής έκτασμε, λόγω πυρκαγιάς, που βρίσκεται στη θέση "Μαλλιά" ημερομηνίας Κρητισανούσταμς.

ΥΠΟΜΗΝΗΜΑ

ΑΒΓ...ΜΝΑ: Αναδασωτέα δημοσία δασική έκτασμε.
 Εμβαδο: 11,00 στρέμματα.
 Κλίμακα: 1:1000

Ανήκει στην αριθ. 1584/98 απόφαση Γενικού Γραμματέα Περιφέρειας Πελοποννήσου (Διεύθυνση Γεωδαισιών Μεσογείας).

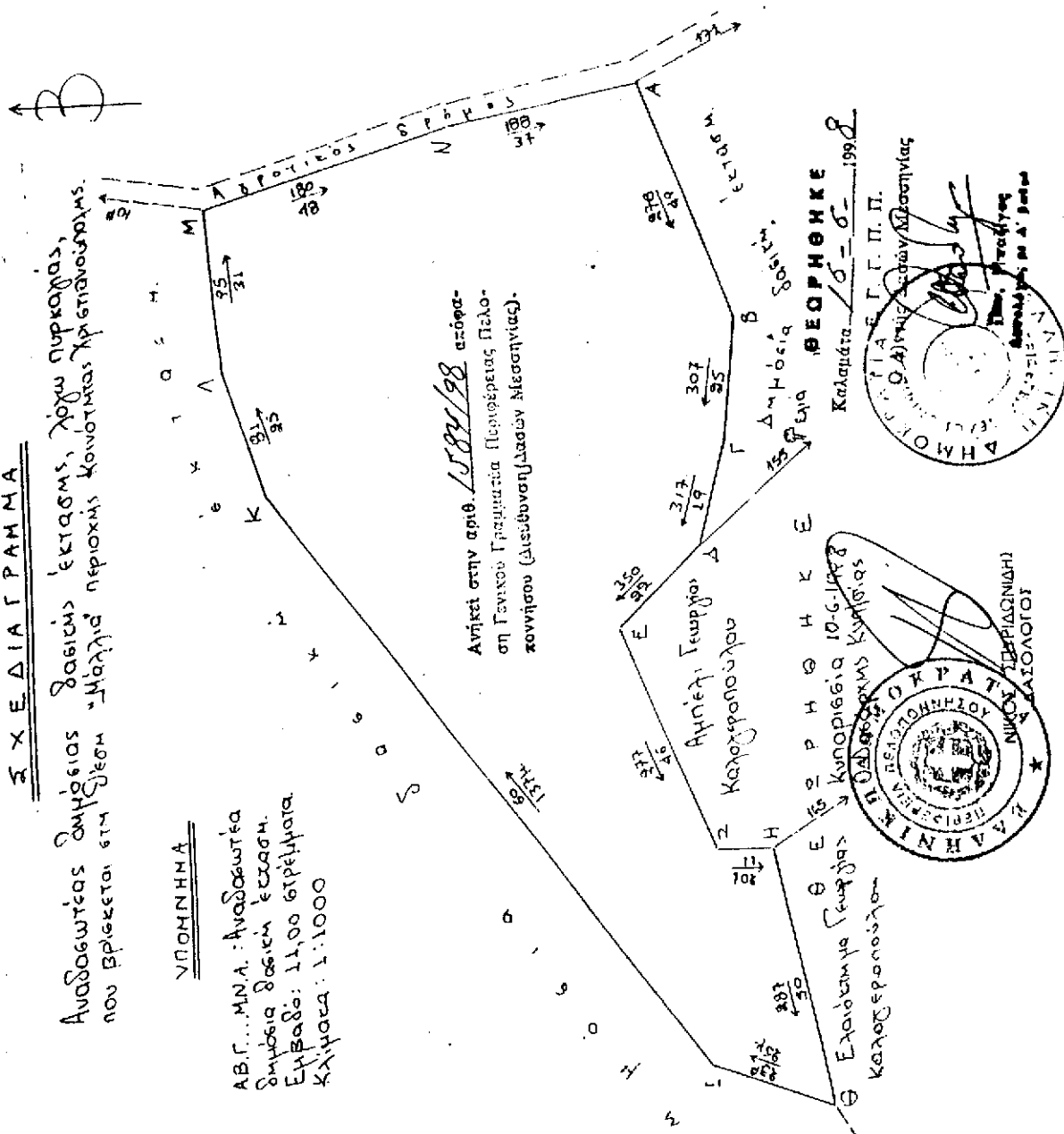

Καλαμάτα 10-6-1998

ΒΕΒΗΘΗΚΕ

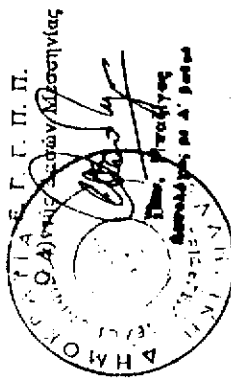

10-6-1998



Γαργαλιάνοι 25-5-1998
 Η συντάκτη

[Signature]

Τάσκα Νίκη
 Δασοπόνος

ΠΟΛΕΟΔΟΜΙΑ

ΑΠΟΦΑΣΕΙΣ

Αριθ. 5993 (2)
Κατηγοριοποίηση και καθορισμός ορίων οικισμού
Ριζόμυλος Κοιν. Ριζόμυλου, επαρχίας Αιγιαλείας Ν.
Αχαΐας.

Ο ΝΟΜΑΡΧΗΣ ΑΧΑΪΑΣ

Έχοντας υπόψη:

1. Το από 24.4.85 (ΦΕΚ 181Δ/3.5.85) «περί τρόπου καθορισμού ορίων οικισμών της χώρας μέχρι 2000 κατοίκους, κατηγορίας αυτών και καθορισμός όρων και περιορισμών δόμησής τους».

2. Τα από 14.2.87 Π.Δ. (ΦΕΚ 133Δ/23.2.87) και 25.4.89 (ΦΕΚ 293Δ/16.5.89) που αφορούν τροποποίηση, των από 24.4.85 «Τρόπος καθορισμού ορίων οικισμών της χώρας μέχρι 2000 κατοίκους κατηγορίες αυτών και καθορισμός όρων και περιορισμών δόμησής τους» ΦΕΚ 181Δ από 20.8.85 «πολεοδόμηση και επέκταση οικισμών της χώρας μέχρι 2000 κατοίκους και τροποποίηση του από 24.4.85 Π.Δ. (ΦΕΚ 414/Δ).

3. Τα πληθυσμιακά στοιχεία της τελευταίας απογραφής του Κράτους της ΕΣΥΕ.

4. Τη μελέτη σχεδιασμού ανοικτών πόλεων, που εκπονήθηκε από ομάδα μελετητών που έκανε προτάσεις για την οριοθέτηση, κατηγοριοποίηση κ.λπ. των οικισμών του Ν. Αχαΐας σύμφωνα με τις προδιαγραφές του ΥΠΕΧΩΔΕ.

5. Τις ενστάσεις που υπεβλήθησαν κατά την ανάρτηση του ορίου του οικισμού.

6. Τις με αριθ. 41/95 και 47/96 αποφάσεις του Κοιν. Συμβουλίου Ριζόμυλου.

7. Την υπ' αριθ. Π 9/8.5.98 θέμα 5 γνωμοδότηση του ΣΧΟΠ Ν. Αχαΐας, αποφασίζουμε:

1. Την κατηγοριοποίηση του οικισμού Ριζόμυλος, επαρχίας Αιγιαλείας όπως παρακάτω:

- Θέση στο χώρο: (Α2) Παραλιακός.
- Βαθμός προστασίας: (Β3) Αδιάφορος.
- Δυναμικότητα: (Γ2) Στάσιμος.
- Βαθμός διασποράς: (Δ1) Συνεκτικός.
- Μέγεθος: (Ε2) Μεσαίος.

2. Καθορίζουμε τα όρια του οικισμού Ριζόμυλος επαρχίας Αιγιαλείας, όπως αυτά φαίνονται στο διάγραμμα του οικισμού σε κλίμακα 1:5000 και την περιγραφή αυτών που φέρει την σφραγίδα του ΣΧΟΠ Ν. Αχαΐας.

3. Εντός των ορίων του οικισμού ισχύουν οι γενικοί όροι δόμησης που προβλέπονται από τα Π.Δ. (ΦΕΚ 181Δ/3.5.85) όπως τροποποιήθηκαν με το από 14.2.87 Π.Δ. (ΦΕΚ 14.2.87 Π.Δ.) (ΦΕΚ 133Δ/23.2.87) και 25.4.89 (ΦΕΚ 293Δ/16.5.89) και για τον οικισμό Ριζόμυλος αρτιότητα γηπέδου 1000 τ.μ.

4. Κατά παρέκκλιση εντός των ορίων του οικισμού θεωρούνται άρτια τα οικοπέδα με όποιο εμβαδόν είχαν στις 3.5.85 ημέρα δημοσίευσής του από 24.4.85 Π.Δ.

5. Κατά τα λοιπά ισχύουν τα οριζόμενα στο Δ/γμα της από 24.4.85 (ΦΕΚ 181Δ/3.5.85) όπως τροποποιήθηκε με το από 14.2.87 ΦΕΚ 133Δ/23.2.87) και 25.4.89 Π.Δ. ΦΕΚ 293Δ/16.5.89).

Η απόφαση αυτή, με το διάγραμμα που τη συνοδεύει, να δημοσιευθεί στην Εφημερίδα της Κυβερνήσεως.

Πάτρα, 16 Ιουνίου 1998

Ο Νομάρχης κ.α.α.
ΑΘΑΝΑΣΙΟΣ ΚΑΡΠΗΣ

ΡΙΖΟΜΥΛΟΣ

1. Σημείο τομής νοτιοδυτικού ορίου σχεδίου Κατουρλά και ορίου απαλ/σης Ν.Ε.Ο.

1-2 Νοτιοδυτικό άκρο σχεδίου Κατουρλά.

2. Τελευταίο σπίτι στη βορειοανατολική κορυφή του σχεδίου πόλης.

3. Ε.Γ.Κ. Σωτηρόπουλος Αθανάσιος.

4. Ε.Γ.Κ. Ντορλής

5. Ε.Γ.Κ. Μαρινόπουλος

6. Ε.Γ.Κ. Πολυδώρου Παναγιώτης.

7. Ε.Γ.Κ. Μαγκλάρας Αθανάσιος

8. Ε.Γ.Κ. Μακλάρας Παναγιώτης

9. Ε.Γ.Κ. Αποθήκη Μαρινόπουλος Ιωάννης

10. Ε.Γ.Κ. Τσιγκρής Μιχάλης

11. Ε.Γ.Κ. Σχοινά Μαρία

12. Ε.Γ.Κ. Σπίτι Καναδού

13. Ε.Γ.Κ. Πάνου Χαράλαμπος

14. Ε.Γ.Κ. Νικολακόπουλος Νικόλαος

15. Ε.Γ.Κ. Γεωργόπουλος Νικόλαος

16. Μέμος Παναγιώτης

17. Ε.Γ.Κ. Μακρής Κων/νος

18. Ε.Γ.Κ. Σπανός Κων/νος

19. Ε.Γ.Κ. Βασιλόπουλος Δημήτριος

20. Ε.Γ.Κ. Βασιλόπουλος Δημήτριος

21. Ε.Γ.Κ. Γνανακόπουλος Ιωάννης

22. Ε.Γ.Κ. Κωνσταντακόπουλος Κων/νος

23. Ε.Γ.Κ. Οικονομόπουλος Νικόλαος

24. Ε.Γ.Κ. Γαραζιώτης Δημήτριος

25. Ε.Γ.Κ. Σπυράκου Αγγελική

26. Ε.Γ.Κ. Σταυρόπουλος Ασημάκης

27. Ε.Γ.Κ. Χριστόπουλος Γεώργιος

28. Ε.Γ.Κ. Ρουσέτης Γεώργιος

29. Ε.Γ.Κ.Ε.Γ.Κ. Αποθήκη Παπαϊωάννου

30. Ε.Γ.Κ. Κωστόπουλος Κων/νος

31. Ε.Γ.Κ. Αποθήκη Καρέλα

32. Ε.Γ.Κ. Παναγοπούλου Όλγα

33. Ε.Γ.Κ. Αποθήκη Ηλιόπουλου

34. Ε.Γ.Κ. Ραυτόπουλος

35. Ε.Γ.Κ. Φερούσης Ιωάννης

36. Ε.Γ.Κ. Μουτζολής Αντώνιος

37. Ε.Γ.Κ. Σωτηρόπουλος Αθανάσιος

38. Ε.Γ.Κ. Αποστολόπουλος Ηλίας

39. Ε.Γ.Κ. Αποθήκη Κανελλακόπουλος

40. Σημείο τομής επέκτασης

42-41 σημείων 39

40. Όριο Ο.Τ.Α. με Κοινότητα Νικολαϊκών

41. Ε.Γ.Κ. Μαρνελής

42. Ε.Γ.Κ. Κωστόπουλος Αθανάσιος

43. Ε.Γ.Κ. Ανδριόπουλος Μιχάλης.

44. Ε.Γ.Κ. Αποθήκη Αγγελόπουλος

45. Ε.Γ.Κ. Εκκλησία Κοιμ. Θεοτόκου

Διάγραμμα ορίων
οικιστού Ριζοβιτός
ΚΑΙΜΑΚΑ 1:5000

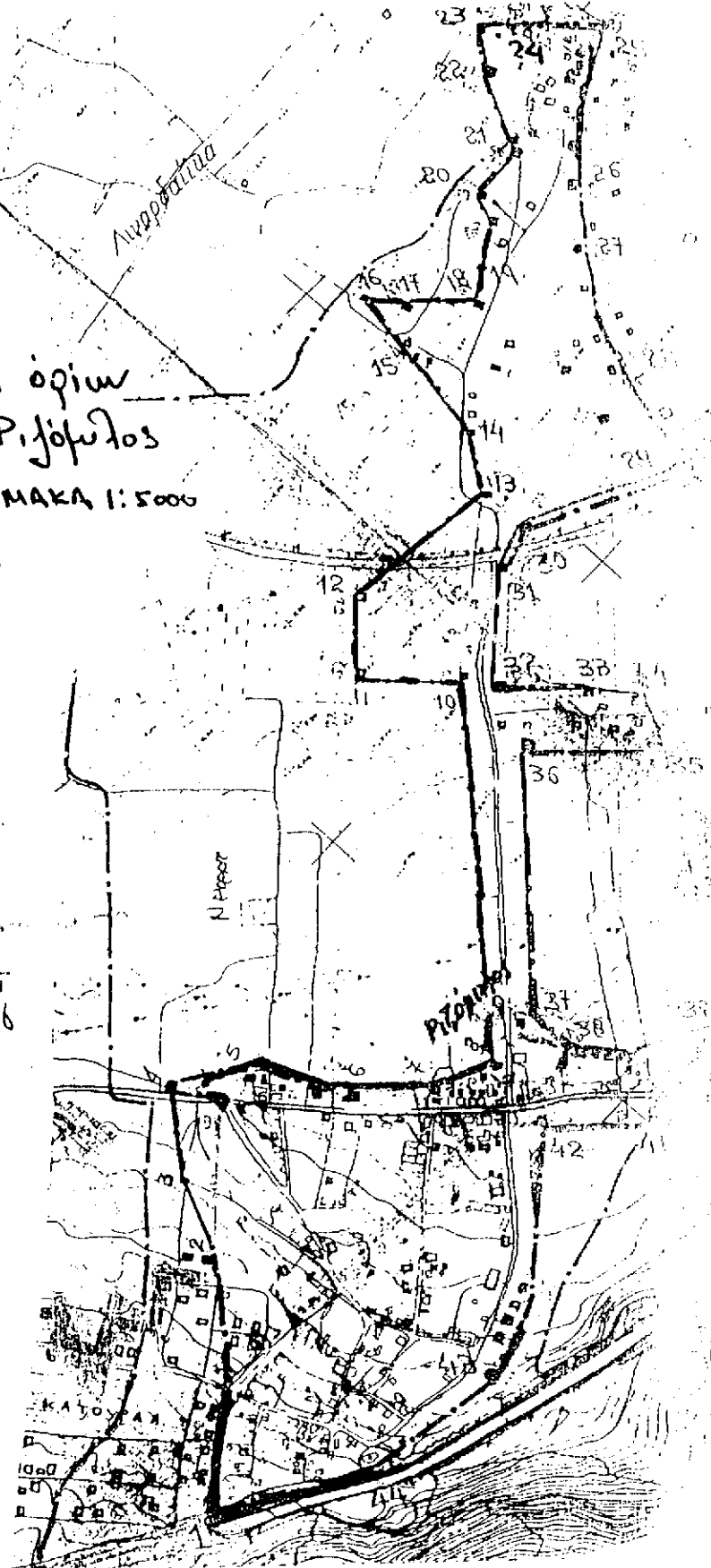

ΦΥΛΑΚΙΟ ΚΑΡΤΑΣ ΕΚΔΟΣΗ
 ΠΕΡΙΒΑΛΛΟΝΤΟΣ ΝΟΜΟΥ ΑΧΑΪΑΣ
 Το βιότοπον αφορά το
 Αριθμός 85 Ρ6
 Αρμόδιος
 Γ. ΚΑΡΑΪΩΝ



ΕΛΛΗΝΙΚΗ ΔΗΜΟΚΡΑΤΙΑ
 ΥΠΟΥΡΓΕΙΟ ΠΕΡΙΒΑΛΛΟΝΤΟΣ ΚΑΙ ΚΑΤΑΣΤΡΟΦΩΝ

Αριθ. 465 (3)
Τροποποίηση του ρυμοτομικού σχεδίου πόλεως Θηβών
στο Ο.Τ. 190.

ΤΟ ΔΗΜΟΤΙΚΟ ΣΥΜΒΟΥΛΙΟ ΘΗΒΩΝ
(3η συνεδρίαση της 23.2.1998 και
7η Συνεδρίαση της 11.5.1998)

Έχοντας υπόψη:

1. Τις διατάξεις του Ν.Δ. της 17ης Ιουλίου 1923, μεταγενέστερα τροποποιήθηκαν και συμπληρώθηκαν και ειδικότερα τα άρθρα 3 και 70.

2. Τις διατάξεις του Α.Ν. 314/1968 (ΦΕΚ 47Α) όπως μεταγενέστερα τροποποιήθηκαν και συμπληρώθηκαν με το υπ' αριθ. 1018/71 Ν.Δ. (ΦΕΚ 220Α) και με την παρ. 3 του άρθρου 34 του Ν. 1577/85 (ΦΕΚ 210Α).

3. Το Π.Δ. της 21.11.97 ΦΕΚ 718Δ της 27.12.79 περί επεκτάσεως σχεδίου πόλεως Θηβών.

4. Το Π.Δ. της 29.12.82/ΦΕΚ 54Δ της 9.3.83 περί επεκτάσεως σχεδίου πόλεως Θηβών.

5. Το Π.Δ. περί «Έγκρισης τροποποίησης εγκεκριμένου σχεδίου πόλεως» με απόφαση του Δημοτικού Συμβουλίου Δήμου Θηβαίων (ΦΕΚ 14Α/21.1.87).

6. Την υπ' αριθ. 436/96 απόφαση του Δημοτικού Συμβουλίου.

7. Το υπ' αριθ. 17/97 πρακτικό γνωμοδότησης του Σ.Π.Ε.Χ.Ω.Δ.Ε.

8. Την υπ' αρ. 56/98 απόφαση του Δημοτικού Συμβουλίου.

9. Την υπ' αρ. 121/98 απόφαση του Δημοτικού Συμβουλίου.

10. Τις διατάξεις του άρθρου 29Α του Ν. 2081/92, αποφασίζει:

Τροποποιεί το εγκεκριμένο σχέδιο πόλης στο Ο.Τ. 190 έτσι ώστε να διατηρηθεί και να χαρακτηριστεί πεζόδρομος ο δημοτικός δρόμος ο οποίος καταργήθηκε με την έγκριση του σχεδίου Π.Δ. 21.11.79 ΦΕΚ 718Δ, διότι με την κατάργηση αυτού θα εδημιουργείτο τυφλή ιδιοκτησία.

Δημιουργείται πεζόδρομος πλ. 4.00 μ. μεταξύ της παιδικής χαράς και του Ο.Τ. 190, διότι σύμφωνα με εγκύκλιο του ΥΠΕΧΩΔΕ «Κοινόχρηστοι και ιδιωτικοί οικοδομήσιμοι χώροι πρέπει κατά κανόνα να ξεχωρίζουν μ' ένα πεζόδρομο μικρού έτσω πλάτους».

Από τις διατάξεις της απόφασης δεν προκαλείται δαπάνη σε βάρος του δημοτικού προϋπ/σμού.

Η ισχύς αυτής της απόφασης αρχίζει από τη δημοσίευσή της στην Εφημερίδα της Κυβερνήσεως.

Η απόφαση αυτή να δημοσιευθεί στην Εφημερίδα της Κυβερνήσεως.

Θήβα, 25 Μαΐου 1998

Ο Πρόεδρος του Δ.Σ.

Θ. ΡΟΥΠΑΚΑΣ

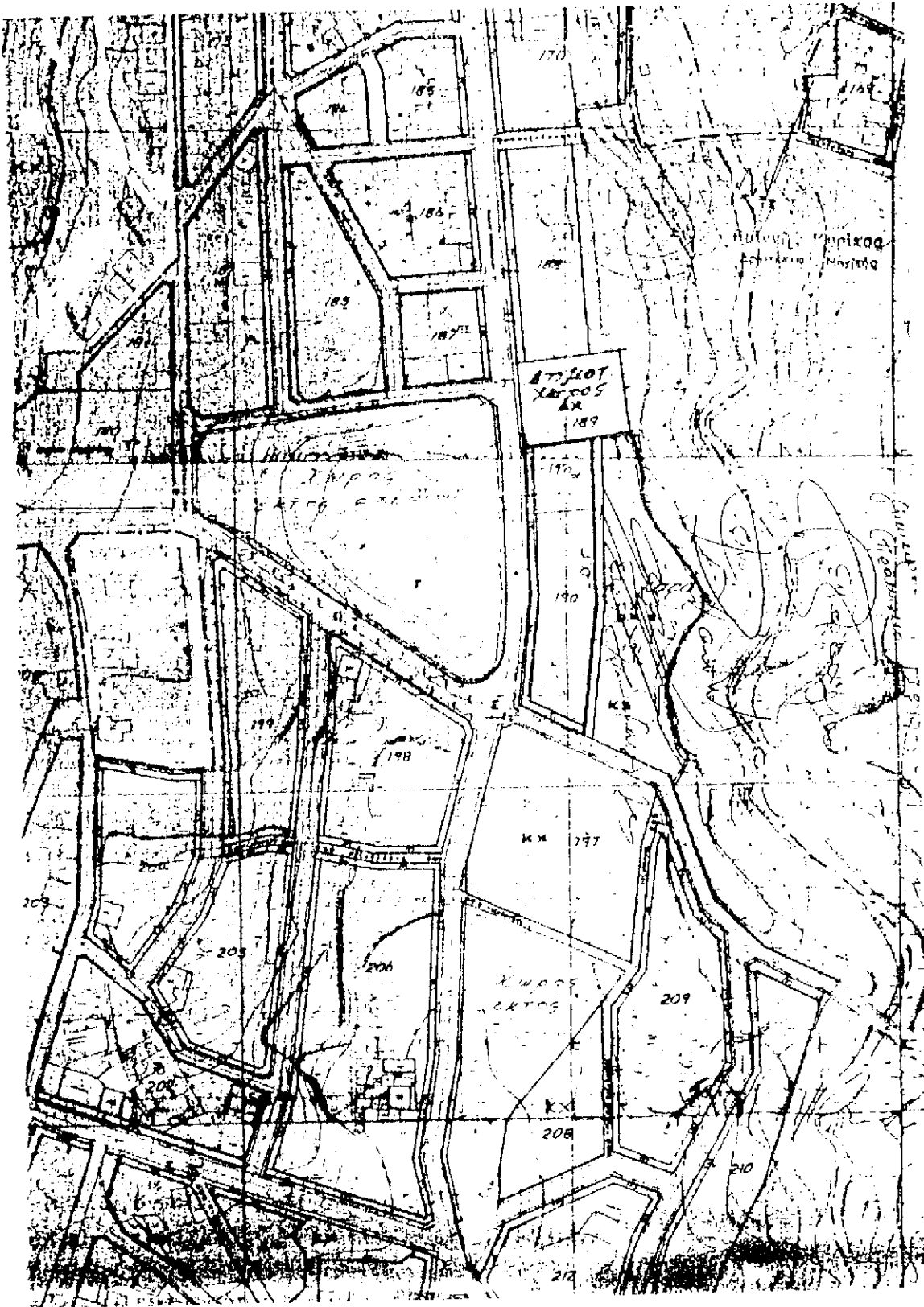

Αριθ. 2397 (4)
Τροποποίηση εγκεκριμένου ρυμοτομικού σχεδίου περιοχής επέκτασης οικισμού Χανιώτης Ν. Χαλ/κής στα Ο.Τ. Γ30 και Γ32.

Ο ΓΕΝΙΚΟΣ ΓΡΑΜΜΑΤΕΑΣ
ΠΕΡΙΦΕΡΕΙΑΣ ΚΕΝΤΡΙΚΗΣ ΜΑΚΕΔΟΝΙΑΣ

Έχοντας υπόψη:

1. Τις διατάξεις του Ν.Δ/τος της 17.7.23 «περί σχεδίων πόλεων κ.λπ.», όπως τροποποιήθηκαν και συμπληρώθηκαν και ειδικότερα το άρθρο 3.

2. Τις διατάξεις του Α.Ν. 314/68 (ΦΕΚ 47Α), όπως τροποποιήθηκαν και συμπληρώθηκαν με το Ν.Δ. 1018/71 (ΦΕΚ 220/Α) και της παρ. 3 του άρθ. 34 του Ν. 1577/85 (ΦΕΚ 210Α).

3. Τις διατάξεις του Π.Δ/τος 183/86 (ΦΕΚ 70Α) και ειδικότερα το άρθ. 1.

4. Τις διατάξεις του Ν. 2508/97 (ΦΕΚ 124Α) και ειδικότερα του άρθρ. 25 παρ. 9α σύμφωνα με το οποίο οι ρυθμίσεις που προβλέπονται από την παρ. 1 του άρθ. 3 του Ν. 2242/94, γίνονται με απόφαση του Γ.Γ. Περιφέρειας μετά από γνώμη του Περιφερειακού Σ.Χ.Ο.Π.

5. Την υπ' αριθ. 57579/30.8.89 (ΦΕΚ 561Δ) απόφαση Νομάρχη Χαλ/κής με την οποία εγκρίθηκε το ρυμοτομικό σχέδιο οικισμού Χανιώτης Ν. Χαλ/κής.

6. Την υπ' αριθ. 1357/27.7.92 (ΦΕΚ 891Δ) απόφαση Νομάρχη Χαλ/κής, με την οποία αναθεωρήθηκε το πολεοδομικό σχέδιο οικισμού Χανιώτης Ν. Χαλ/κής.

7. Την 13/1998 απόφαση του Κοινοτικού Συμβουλίου Χανιώτης.

8. Την με αριθ. 68η πράξη/5η συνεδρία/2.6.98 γνωμοδότηση του Περιφερειακού Συμβουλίου Περιβάλλοντος, Χωροταξίας της Δ/σης ΠΕ.ΧΩ. Θεσ/νίκης, μετά από την σχετική από 12.5.98 εισήγηση του Τμήματος Π.Σ.Ε. της ΔΙ.ΠΕ.ΧΩ. Κ.Μ.

9. Το άρθρ. 29Α του Ν. 1558/85 όπως προστέθηκε με το άρθρ. 27 του Ν. 2081/92 (ΦΕΚ 154/Α) και τη διαπίστωση ότι από τις κανονιστικού χαρακτήρα διατάξεις της παρούσας, δεν προκαλείται δαπάνη σε βάρος του κρατικού προϋπολογισμού ή του οικείου Ο.Τ.Α., αποφασίζουμε:

1) Εγκρίνεται η τροποποίηση της εγκεκριμένης πολεοδομικής μελέτης επέκτασης οικισμού Χανιώτης Ν. Χαλκιδικής, στο αραιοδομημένο τμήμα του οικισμού ως εξής:

Μετατοπίζεται ο πεζόδρομος κατά 1,00 μέτρο νότια της ιδιοκτησίας 26 του Ο.Τ. Γ32 προς την ιδιοκτησία 37 του Ο.Τ. Γ30 με παράλληλη μετατόπιση οικοδομικών και ρυμοτομικών γραμμών, όπως τα παραπάνω φαίνονται στο πρωτότυπο χρωματισμένο διάγραμμα κλίμακας 1:1000 θεωρημένο από τον Δ/ντή της ΔΙ.ΠΕ.ΧΩ. Κ.Μ. που συνοδεύει την απόφαση αυτή.

2) Η ισχύς της απόφασης αρχίζει από τη δημοσίευσή της στην Εφημερίδα της Κυβερνήσεως.

Η απόφαση αυτή και το διάγραμμα που τη συνοδεύει να δημοσιευθούν στην Εφημερίδα της Κυβερνήσεως.

Θεσσαλονίκη, 17 Ιουνίου 1998

Ο Γενικός Γραμματέας Περιφέρειας
ΧΑΡΑΛΑΜΠΟΣ ΣΟΦΙΑΝΟΣ

