



04003090605990008



2881

# ΕΦΗΜΕΡΙΣ ΤΗΣ ΚΥΒΕΡΝΗΣΕΩΣ

## ΤΗΣ ΕΛΛΗΝΙΚΗΣ ΔΗΜΟΚΡΑΤΙΑΣ

ΤΕΥΧΟΣ ΤΕΤΑΡΤΟ

Αρ. Φύλλου 309

6 Μαΐου 1999

**ΠΕΡΙΕΧΟΜΕΝΑ****ΑΝΑΔΑΣΩΣΕΙΣ****ΑΠΟΦΑΣΕΙΣ**

Κήρυξη ως αναδασωτέας εκτάσεως 12,532 στρεμμάτων στη θέση «Σπηλάφια» περιοχής Μουσάτων περιφέρειας Δήμου Λειβαθούς Νομού Κεφαλληνίας 1

**ΑΠΑΛΟΤΡΙΩΣΕΙΣ****ΑΠΟΦΑΣΕΙΣ**

Καθορισμός των ορίων του αιγιαλού και δημιουργίας ζώνης Παραλίας στην θέση «ΦΡΑΓΧΘΙ» Κοινότητας Κουλάδας Νομού Αργολίδας..... 2

**ΠΟΛΕΟΔΟΜΙΑ****ΑΠΟΦΑΣΕΙΣ**

Διόρθωση σφάλματος στην αρ. 3182/10.12.98 απόφαση Γεν. Γραμματέα Περιφέρειας Δυτικής Ελλάδας 3

**ΑΝΑΔΑΣΩΣΕΙΣ****ΑΠΟΦΑΣΕΙΣ**

Αριθ. 680 (1)

Κήρυξη ως αναδασωτέας εκτάσεως 12,532 στρεμμάτων στη θέση «Σπηλάφια» περιοχής Μουσάτων περιφέρειας Δήμου Λειβαθούς Νομού Κεφαλληνίας.

Ο ΓΕΝΙΚΟΣ ΓΡΑΜΜΑΤΕΑΣ ΠΕΡΙΦΕΡΕΙΑΣ  
ΙΟΝΙΩΝ ΝΗΣΩΝ

Έχοντας υπόψη:

1) Τις διατάξεις του Ν. 3200/55 περί διοικητικής αποκέντρωσης, όπως τροποποιήθηκε και συμπληρώθηκε μεταγενέστερα με το Ν.Δ. 532/70.

2) Τις διατάξεις του άρθρου 117 παρ. 3 του Συντάγματος.

3) Τις διατάξεις του Ν. 998/79 «περί προστασίας των δασών και δασικών εν γένει εκτάσεων της χώρας και συγκεκριμένα:

α) Του άρθρου 38 παρ. 1.

β) Του άρθρου 41 παρ. 1.

4) Τις διατάξεις του Υπουργείου Γεωργίας αριθμ.:

α) 160417/1180/8.7.1980 και

β) 182447/3049/24.9.1980.

5) Τον Ν. 2218/13.6.1994 «Περί ίδρυσης Νομαρχιακής Αυτοδιοίκησης, τροποποίησης διατάξεων για την πρωτοβάθμια αυτοδιοίκηση και την περιφέρεια και άλλες διατάξεις» όπως τροποποιήθηκε μεταγενέστερα με τον Ν. 2240/16.9.94.

6) Τον Ν. 2503/30.5.97. «Διοίκηση, οργάνωση, στελέχωση της περιφέρειας, ρύθμιση θεμάτων για την τοπική αυτοδιοίκηση και άλλες διατάξεις».

7) Την αναφορά της Δ/σης Δασών Κεφαλληνίας με αριθμ. .../29.1.1999 με την οποία προτείνεται η κήρυξη ως αναδασωτέας, της αναφερόμενης στο θέμα εκτάσεως, αποφασίζουμε:

Κηρύσσουμε αναδασωτέα, με σκοπό να επανέλθει στην προτέρα της κατάσταση, με τεχνητή αναδάσωση την δασική έκταση που εκχερσώθηκε εμβαδού δώδεκα στρεμμάτων και πεντακοσίων τριάντα δύο τετραγωνικών μέτρων (12,532 στρ.) που βρίσκεται στη θέση «Σπηλάφια» περιοχής Μουσάτων περιφέρειας Δήμου Λειβαθούς Ν. Κεφαλληνίας, και προσδιορίζεται από τα στοιχεία Α - Β - Γ - Δ - Ε - Ζ - Η - Θ - Ι - Κ - Λ - Α όπως φαίνονται στο συνημμένο απόσπασμα χάρτη Γ.Υ.Σ. κλίμακας 1/5000, το οποίο αποτελεί αναπόσπαστο μέρος της αποφάσεως αυτής και ορίζεται ως εξής:

Ανατολικά: Με δασική και αγροτική έκταση.

Δυτικά: Με δασική έκταση.

Βόρεια: Με δασική έκταση.

Νότια: Με δασική και αγροτική έκταση.

Η απόφαση αυτή να δημοσιευθεί στην Εφημερίδα της Κυβερνήσεως.

Κέρκυρα, 29 Φεβρουαρίου 1999

Ο Γενικός Γραμματέας Περιφέρειας  
ΚΩΣΤΑΣ ΓΕΩΡΓΑΛΙΔΗΣ



**ΑΠΑΛΟΤΡΙΩΣΕΙΣ****ΑΠΟΦΑΣΕΙΣ**

Αριθ. 1037620/3508/Β0010 (2)

Καθορισμός των ορίων του αιγιαλού και δημιουργίας ζώνης Παραλίας στην θέση «ΦΡΑΓΧΘΙ» Κοινότητας Κοιλιάδας Νομού Αργολίδας.

**Ο ΥΠΟΥΡΓΟΣ ΟΙΚΟΝΟΜΙΚΩΝ**

Έχοντας υπόψη:

1. Τις διατάξεις των άρθρων 1 μέχρι και 7 του Α.Ν. 2344/1940 «Περί αιγιαλού και Παραλίας» όπως τροποποιήθηκαν και συμπληρώθηκαν με τις διατάξεις:

- α) του άρθρου 13 του Ν. 1078/1980 και
- β) του άρθρου 23 του Ν. 1337/1983.

2) Τις διατάξεις της παραγράφου 9 του άρθρου 1 του κεφαλαίου Β' της 0.208/181/26.4.1982 (Φ.Ε.Κ. 214/26.4.1982 τεύχος Β') κοινής απόφασης των Υπουργών Προεδρίας της Κυβερνήσεως και Οικονομικών «Αναμόρφωση Συλλογικών Οργάνων Γνωμοδοτικής και Αποφασιστικής αρμοδιότητας του Υπουργείου Οικονομικών».

3) Την από 12.3.1999 έκθεση της Επιτροπής καθορισμού των ορίων του αιγιαλού και παραλίας και θέσεων αμμοληψίας, που καθόρισε τα όρια του αιγιαλού, της παραλίας και του παλαιού αιγιαλού στην θέση «ΦΡΑΓΧΘΙ» Κοινότητας Κοιλιάδας Νομού Αργολίδας και από Σεπτέμβριο 1997 τοπογραφικό διάγραμμα, με κλίμακα 1:500, το οποίο έχει συντάξει ο Τοπογράφος Μηχανικός Αντώνης Αθ. Αντωνόπουλος και έχει θεωρήσει ο Διευθυντής Τεχνικών Υπηρεσιών Νομού Αργολίδας Νικ. Κ. Ασημάκος, στις 12.3.1999.

4) Τη σύμφωνη γνώμη του Γενικού Επιτελείου Ναυτικού, που διατυπώθηκε στο υπ' αριθμ. Φ. 544.5/41/13.1.1999 έγγραφό του.

5) Την αριθμ. 1087903/1481/0006B/28.8.97 απόφαση του Υπουργού Οικονομικών «Περί ανάθεσης αρμοδιοτήτων στους Προϊσταμένους των περιφερειακών Υπηρεσιών του Υπουργείου Οικονομικών πλην Γ.Λ.Κ. και Γ.Χ.Κ.», αποφασίζουμε:

Επικυρώνουμε την από 12.3.1999 έκθεση της Επιτροπής καθορισμού των ορίων του αιγιαλού και παραλίας και θέσεων αμμοληψίας, που καθόρισε τα όρια του αιγιαλού και της παραλίας στην θέση «ΦΡΑΓΧΘΙ» Κοινότητας Κοιλιάδας Νομού Αργολίδας και το, από Σεπτέμβριο 1997, Τοπογραφικό διάγραμμα, με κλίμακα 1:500, το οποίο έχει συντάξει ο Τοπογράφος Μηχανικός Αντώνης Αθ. Αντωνόπουλος και έχει θεωρήσει ο Διευθυντής Τεχνικών Υπηρεσιών Νομού Αργολίδας Νικ. Ασημάκος, στις 12.3.1999, επί του οποίου η ποιά πάνω Επιτροπή καθόρισε με κόκκινη συνεχή πολυγωνική γραμμή και με στοιχεία 1,2,3, ..., 23,24,25 την οριογραμμή αιγιαλού, οι κορυφές της οποίας εξασφαλίζονται με ορθογώνιες συντεταγμένες, εξαρτημένου συστήματος της Γ.Υ.Σ., με κίτρινη συνεχή πολυγωνική γραμμή και με στοιχεία 1',2',3', ..., 23',24',25' την οριογραμμή παραλίας (σε απόσταση 10 μ. από την οριογραμμή του αιγιαλού), προκειμένου να εξασφαλισθεί η επικοινωνία ξηράς-θάλασσας και αντίθετα, ακόμη δε για την εξυπηρέτηση εξωραϊστικών και λοιπών κοινωφελών σκοπών (σχετικά τ' άρθρα 7, παρ. 1 & 5 παρ. 1, 2, Α.Ν. 2344/40).

Καθορίζει επίσης με μπλε συνεχή πολυγωνική γραμμή

και με στοιχεία 4", 5", 6", 7", την οριογραμμή παλαιού αιγιαλού.

Η απόφαση αυτή με την Έκθεση της Επιτροπής και το διάγραμμα να δημοσιευθούν στην Εφημερίδα της Κυβερνήσεως.

Αθήνα, 19 Απριλίου 1999

Με εντολή Υπουργού  
Ο Γενικός Διευθυντής  
ΠΑΝ. ΠΙΛΑΤΗΣ

**ΕΚΘΕΣΗ**

Ναύπλιο, σήμερα 12.3.1999, ημέρα Παρασκευή συνέρχεται η Επιτροπή άρθρου 100 Π.Δ. 284/88, «περί καθορισμού ορίων αιγιαλού & παραλίας & θέσεων αμμοληψίας» στο Κατάστημα της Κτηματικής Υπηρεσίας Ν. Αργολίδας, αποτελούμενη από τους:

1. Σαρρή Μαρία, Προϊσταμένη της Κτηματικής Υπηρεσίας Ν. Αργολίδας.

2. Παντελή Αναστάσιο, Τοπογράφο Μηχ/κό, υπάλληλο της ίδιας Υπηρεσίας.

3. Θεοφίλου Ανδρέα, Λιμενάρχη Πορτοχελίου, προκειμένου να καθορίσει τις οριογραμμές αιγιαλού-παραλίας, στη θέση «ΦΡΑΓΧΘΙ» Κοινότητας Κοιλιάδας.

Η Επιτροπή αφού έλαβε υπόψη:

1) Την από 7.10.1997 αίτηση της Κοινότητας Κοιλιάδας, μέσω του Αντωνόπουλου Αντώνη τοπογρ. μηχανικού.

2) Το από Σεπτέμβριο 1997 τοπογραφικό διάγραμμα, που συντάχθηκε από τον Αντωνόπουλο Αντώνη, τοπογράφο μηχανικό, σε κλίμακα 1:500, σε 2 πινακίδες και θεωρήθηκε στις 12.3.1999 από τον Δ/ντή Τεχνικών Υπηρεσιών Νομ/κής Αυτ/σης Αργολίδας όπως ορίζεται σχετικά (Ν. 719/77 άρθρο 20).

3) Τις διατάξεις του Α.Ν. 2344/40, «περί αιγιαλού & παραλίας», όπως αυτός τροποποιήθηκε, τη σχετική Νομολογία και τέλος, αφού μετέβη επί τόπου και σχημάτισε γνώμη α) για το πλάτος της βρεχόμενης ζώνης της ξηράς, η οποία είναι βραχυδής και β) για τα λοιπά συναφή στοιχεία.

4) Το αριθμ. Φ. 544.5/41/99/13.1.99 έγγραφο του Γ.Ε.Ν., αποφασίζει:

Καθορίζει επί του διαγράμματος αυτού, με κόκκινη συνεχή πολυγωνική γραμμή και με στοιχεία 1,2,3, ..., 23,24,25 την οριογραμμή αιγιαλού, οι κορυφές της οποίας εξασφαλίζονται με ορθογώνιες συντεταγμένες, εξαρτημένου συστήματος του Γ.Υ.Σ.

Καθορίζει επίσης, με κίτρινη συνεχή πολυγωνική γραμμή και με στοιχεία 1',2',3', ..., 23',24',25', την οριογραμμή παραλίας (σε απόσταση 10 μ. από την οριογραμμή του αιγιαλού), προκειμένου να εξασφαλισθεί η επικοινωνία ξηράς θάλασσας και αντίθετα ακόμη δε για την εξυπηρέτηση εξωραϊστικών και λοιπών κοινωφελών σκοπών (σχετικά τα άρθρα 7 παραγρ. 1 και 5 παραγρ. 1, 2, Α.Ν. 2344/40).

Καθορίζει επίσης με μπλε συνεχή πολυγωνική γραμμή και με στοιχεία 4", 5", 6", 7", την οριογραμμή παλαιού αιγιαλού.

Μέσα στην ζώνη της παραλίας δεν υπάρχουν κτίσματα και περιφράξεις όπως αποτυπώνονται στο τοπογραφικό διάγραμμα.

**Η ΕΠΙΤΡΟΠΗ**

Η Πρόεδρος  
ΜΑΡΙΑ ΣΑΡΡΗ

Τα Μέλη  
(υπογραφή)

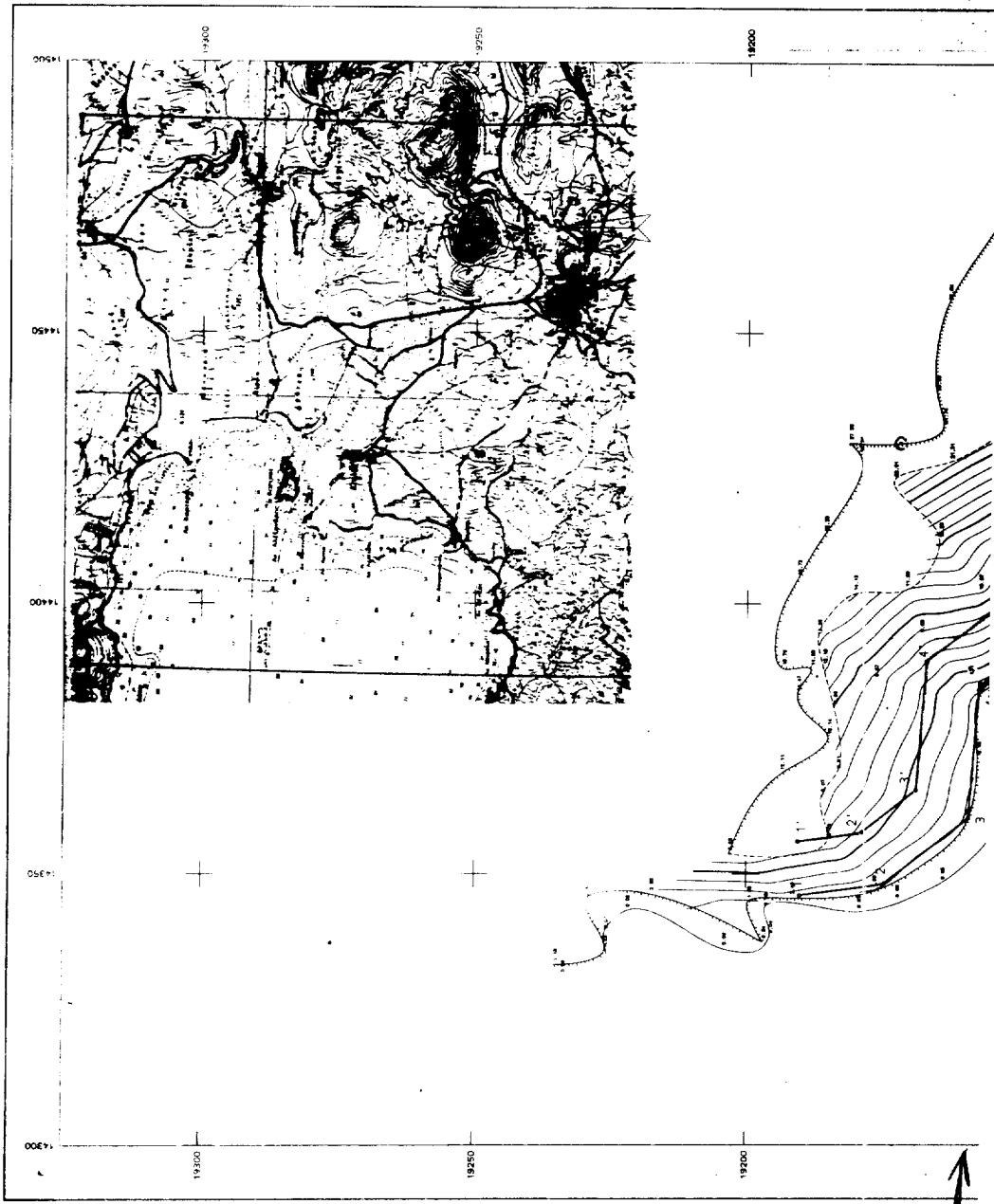
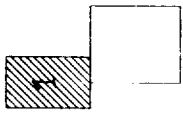

ΣΥΝΤΕΛΕΜΕΝΙ Ο. Π. Ι. Ο. Ν.

ΔΙΑΚΕΤΗ	1	2	3	4	5	6	7	8	9	10	11	12	13	14	15	16	17	18	19	20	21	22	23	24	25
1	14381 000	14381 000	14381 000	14381 000	14381 000	14381 000	14381 000	14381 000	14381 000	14381 000	14381 000	14381 000	14381 000	14381 000	14381 000	14381 000	14381 000	14381 000	14381 000	14381 000	14381 000	14381 000	14381 000	14381 000	14381 000
2	14382 000	14382 000	14382 000	14382 000	14382 000	14382 000	14382 000	14382 000	14382 000	14382 000	14382 000	14382 000	14382 000	14382 000	14382 000	14382 000	14382 000	14382 000	14382 000	14382 000	14382 000	14382 000	14382 000	14382 000	14382 000
3	14383 000	14383 000	14383 000	14383 000	14383 000	14383 000	14383 000	14383 000	14383 000	14383 000	14383 000	14383 000	14383 000	14383 000	14383 000	14383 000	14383 000	14383 000	14383 000	14383 000	14383 000	14383 000	14383 000	14383 000	14383 000
4	14384 000	14384 000	14384 000	14384 000	14384 000	14384 000	14384 000	14384 000	14384 000	14384 000	14384 000	14384 000	14384 000	14384 000	14384 000	14384 000	14384 000	14384 000	14384 000	14384 000	14384 000	14384 000	14384 000	14384 000	14384 000
5	14385 000	14385 000	14385 000	14385 000	14385 000	14385 000	14385 000	14385 000	14385 000	14385 000	14385 000	14385 000	14385 000	14385 000	14385 000	14385 000	14385 000	14385 000	14385 000	14385 000	14385 000	14385 000	14385 000	14385 000	14385 000
6	14386 000	14386 000	14386 000	14386 000	14386 000	14386 000	14386 000	14386 000	14386 000	14386 000	14386 000	14386 000	14386 000	14386 000	14386 000	14386 000	14386 000	14386 000	14386 000	14386 000	14386 000	14386 000	14386 000	14386 000	14386 000
7	14387 000	14387 000	14387 000	14387 000	14387 000	14387 000	14387 000	14387 000	14387 000	14387 000	14387 000	14387 000	14387 000	14387 000	14387 000	14387 000	14387 000	14387 000	14387 000	14387 000	14387 000	14387 000	14387 000	14387 000	14387 000
8	14388 000	14388 000	14388 000	14388 000	14388 000	14388 000	14388 000	14388 000	14388 000	14388 000	14388 000	14388 000	14388 000	14388 000	14388 000	14388 000	14388 000	14388 000	14388 000	14388 000	14388 000	14388 000	14388 000	14388 000	14388 000
9	14389 000	14389 000	14389 000	14389 000	14389 000	14389 000	14389 000	14389 000	14389 000	14389 000	14389 000	14389 000	14389 000	14389 000	14389 000	14389 000	14389 000	14389 000	14389 000	14389 000	14389 000	14389 000	14389 000	14389 000	14389 000
10	14390 000	14390 000	14390 000	14390 000	14390 000	14390 000	14390 000	14390 000	14390 000	14390 000	14390 000	14390 000	14390 000	14390 000	14390 000	14390 000	14390 000	14390 000	14390 000	14390 000	14390 000	14390 000	14390 000	14390 000	14390 000
11	14391 000	14391 000	14391 000	14391 000	14391 000	14391 000	14391 000	14391 000	14391 000	14391 000	14391 000	14391 000	14391 000	14391 000	14391 000	14391 000	14391 000	14391 000	14391 000	14391 000	14391 000	14391 000	14391 000	14391 000	14391 000
12	14392 000	14392 000	14392 000	14392 000	14392 000	14392 000	14392 000	14392 000	14392 000	14392 000	14392 000	14392 000	14392 000	14392 000	14392 000	14392 000	14392 000	14392 000	14392 000	14392 000	14392 000	14392 000	14392 000	14392 000	14392 000
13	14393 000	14393 000	14393 000	14393 000	14393 000	14393 000	14393 000	14393 000	14393 000	14393 000	14393 000	14393 000	14393 000	14393 000	14393 000	14393 000	14393 000	14393 000	14393 000	14393 000	14393 000	14393 000	14393 000	14393 000	14393 000
14	14394 000	14394 000	14394 000	14394 000	14394 000	14394 000	14394 000	14394 000	14394 000	14394 000	14394 000	14394 000	14394 000	14394 000	14394 000	14394 000	14394 000	14394 000	14394 000	14394 000	14394 000	14394 000	14394 000	14394 000	14394 000
15	14395 000	14395 000	14395 000	14395 000	14395 000	14395 000	14395 000	14395 000	14395 000	14395 000	14395 000	14395 000	14395 000	14395 000	14395 000	14395 000	14395 000	14395 000	14395 000	14395 000	14395 000	14395 000	14395 000	14395 000	14395 000
16	14396 000	14396 000	14396 000	14396 000	14396 000	14396 000	14396 000	14396 000	14396 000	14396 000	14396 000	14396 000	14396 000	14396 000	14396 000	14396 000	14396 000	14396 000	14396 000	14396 000	14396 000	14396 000	14396 000	14396 000	14396 000
17	14397 000	14397 000	14397 000	14397 000	14397 000	14397 000	14397 000	14397 000	14397 000	14397 000	14397 000	14397 000	14397 000	14397 000	14397 000	14397 000	14397 000	14397 000	14397 000	14397 000	14397 000	14397 000	14397 000	14397 000	14397 000
18	14398 000	14398 000	14398 000	14398 000	14398 000	14398 000	14398 000	14398 000	14398 000	14398 000	14398 000	14398 000	14398 000	14398 000	14398 000	14398 000	14398 000	14398 000	14398 000	14398 000	14398 000	14398 000	14398 000	14398 000	14398 000
19	14399 000	14399 000	14399 000	14399 000	14399 000	14399 000	14399 000	14399 000	14399 000	14399 000	14399 000	14399 000	14399 000	14399 000	14399 000	14399 000	14399 000	14399 000	14399 000	14399 000	14399 000	14399 000	14399 000	14399 000	14399 000
20	14400 000	14400 000	14400 000	14400 000	14400 000	14400 000	14400 000	14400 000	14400 000	14400 000	14400 000	14400 000	14400 000	14400 000	14400 000	14400 000	14400 000	14400 000	14400 000	14400 000	14400 000	14400 000	14400 000	14400 000	14400 000
21	14401 000	14401 000	14401 000	14401 000	14401 000	14401 000	14401 000	14401 000	14401 000	14401 000	14401 000	14401 000	14401 000	14401 000	14401 000	14401 000	14401 000	14401 000	14401 000	14401 000	14401 000	14401 000	14401 000	14401 000	14401 000
22	14402 000	14402 000	14402 000	14402 000	14402 000	14402 000	14402 000	14402 000	14402 000	14402 000	14402 000	14402 000	14402 000	14402 000	14402 000	14402 000	14402 000	14402 000	14402 000	14402 000	14402 000	14402 000	14402 000	14402 000	14402 000
23	14403 000	14403 000	14403 000	14403 000	14403 000	14403 000	14403 000	14403 000	14403 000	14403 000	14403 000	14403 000	14403 000	14403 000	14403 000	14403 000	14403 000	14403 000	14403 000	14403 000	14403 000	14403 000	14403 000	14403 000	14403 000
24	14404 000	14404 000	14404 000	14404 000	14404 000	14404 000	14404 000	14404 000	14404 000	14404 000	14404 000	14404 000	14404 000	14404 000	14404 000	14404 000	14404 000	14404 000	14404 000	14404 000	14404 000	14404 000	14404 000	14404 000	14404 000
25	14405 000	14405 000	14405 000	14405 000	14405 000	14405 000	14405 000	14405 000	14405 000	14405 000	14405 000	14405 000	14405 000	14405 000	14405 000	14405 000	14405 000	14405 000	14405 000	14405 000	14405 000	14405 000	14405 000	14405 000	14405 000

ΥΠΟΜΗΝΑ ΕΠΙ ΤΡΟΠΗ

1. Το παρόν τεύχος αφορά στην έκδοση των κτηματογράφων της περιοχής που περιγράφεται στην προκήρυξη της υπ. αριθμ. 100 του Π.Δ. 284/88.
2. Η έκδοση των κτηματογράφων γίνεται σύμφωνα με το άρθρο 100 του Π.Δ. 284/88.
3. Η έκδοση των κτηματογράφων γίνεται σύμφωνα με το άρθρο 100 του Π.Δ. 284/88.

Η ΠΡΟΕΔΡΟΣ  
 ΤΑ ΜΕΜ  
 1) *[Signature]*  
 2) *[Signature]*

ΕΠΙ ΤΡΟΠΗ  
 Η ΕΠΙ ΤΡΟΠΗ  
 1) *[Signature]*  
 2) *[Signature]*

ΕΛΛΗΝΙΚΗ ΔΗΜΟΚΡΑΤΙΑ  
 ΥΠΟΥΡΓΕΙΟ ΠΕΡΙΧΕΙΡΣΗΣ ΚΑΙ ΑΝΑΠΤΥΞΗΣ ΤΗΣ ΧΩΡΟΤΑΞΗΣ  
 ΓΕΝΙΚΗ ΔΙΕΥΘΥΝΣΗ  
 ΔΙΕΥΘΥΝΣΗ ΚΤΗΜΑΤΟΓΡΑΦΙΑΣ  
 Αθήνα, 12.3.1994  
 Ο ΑΝΤΙΣΤΡΑΤΗΓΟΣ ΓΕΝΙΚΗΣ ΔΙΕΥΘΥΝΣΗΣ  
 ΚΩΝΣΤΑΝΤΙΝΟΣ ΚΑΡΑΓΙΑΝΝΗΣ

ΜΗΤΡΩΟ ΚΤΗΜΑΤΟΓΡΑΦΙΑΣ  
 ΤΕΥΧΟΣ 100/88

Κόστος φ.π. 11.100.000  
 ΕΠΙΧΕΙΡΗΣΙΑΚΟ ΤΥΠΟ  
 2 - 37 15  
 1 - 0 05



