

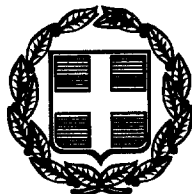

04003261705990012



3001

ΕΦΗΜΕΡΙΣ ΤΗΣ ΚΥΒΕΡΝΗΣΕΩΣ

ΤΗΣ ΕΛΛΗΝΙΚΗΣ ΔΗΜΟΚΡΑΤΙΑΣ

ΤΕΥΧΟΣ ΤΕΤΑΡΤΟ

Αρ. Φύλλου 326

17 Μαΐου 1999

ΠΕΡΙΕΧΟΜΕΝΑ**ΑΝΑΔΑΣΩΣΕΙΣ****ΑΠΟΦΑΣΕΙΣ**

Κήρυξη αναδασωτέας έκτασης στρεμμ. 0,777 στη θέση «Μορτερό» Δημοτικού Διαμερίσματος Στροπώνων Δήμου Διρφύων Ν. Ευβοίας..... 1

ΠΟΛΕΟΔΟΜΙΑ**ΑΠΟΦΑΣΕΙΣ**

Καθορισμός ειδικών όρων και περιορισμών δόμησης σε κτίριο το οποίο έχει χαρακτηριστεί ως διατηρητέο και βρίσκεται εντός του ρυμοτομικού σχεδίου Δήμου Πατρών (Ν. Αχαΐας)..... 2

ΑΝΑΔΑΣΩΣΕΙΣ**ΑΠΟΦΑΣΕΙΣ**

Αριθ. 962 (1)

Κήρυξη αναδασωτέας έκτασης στρεμμ. 0,777 στη θέση «Μορτερό» Δημοτικού Διαμερίσματος Στροπώνων Δήμου Διρφύων Ν. Ευβοίας.

Ο ΓΕΝΙΚΟΣ ΓΡΑΜΜΑΤΕΑΣ
ΠΕΡΙΦΕΡΕΙΑΣ ΣΤΕΡΕΑΣ ΕΛΛΑΔΑΣ

Έχοντας υπόψη:

1. Τις διατάξεις του Ν. 2503/97 (ΦΕΚ 107Α/97) «Διοίκηση - Οργάνωση - Στελέχωση της Περιφέρειας - ρύθμιση θεμάτων για την Τοπική Αυτοδιοίκηση και άλλες διατάξεις».

2. Την 6747/29.9.1997 Απόφαση του Γενικού Γραμματέα Περιφέρειας Στερεάς Ελλάδας «Μεταβίβαση αρμοδιοτήτων στους Προϊσταμένους των Δασικών Υπηρεσιών της Περιφέρειας Στερεάς Ελλάδας και της εξουσίας να υ-

πογράφουν με εντολή Γενικού Γραμματέα της Περιφέρειας Στερεάς Ελλάδας».

3. Τις διατάξεις του άρθρου 117 παρ. 3 του Συντάγματος της χώρας.

4. Τις διατάξεις του Ν. 998/79 «περί προστασίας δασών κ.λπ.» και ειδικότερα:

α) Του άρθρου 41 παρ. 1, β. β) του άρθρου 38 παρ. 1.

5. Τις διαταγές του Υπουργείου Γεωργίας: α) 160417/1180/8.7.1980, β) 182447/3049/24.9.1980.

6. Την 849/30.3.1999 αναφορά του Δασαρχείου Χαλκίδας περί κηρύξεως αναδασωτέας έκτασης 0,777 στρεμμ. στη θέση Μορτερό του Δημοσίου δάσους Στροπώνων που εκχερσώθηκε από τον Δημ. Κοκκινό και λοιπούς, αποφασίζουμε:

Κηρύσσουμε αναδασωτέα με σκοπό τη διατήρηση του χαρακτήρα του δάσους και την προστασία και ανάπτυξη της δασικής βλάστησης με τεχνητή αναγέννηση (βάσει προγράμματος του Δασαρχείου της περιοχής της), την έκταση των 0,777 στρεμμ. που βρίσκεται στη θέση Μορτερό του Δημοσίου δάσους Στροπώνων Ν. Ευβοίας και προσδιορίζεται από τα στοιχεία Α - Β - Γ - Δ - Ε - Ζ - Α και με όρια:

Ανατολικά: Με αγροτοδασικό δρόμο και πέραν αυτού με δημόσιο δάσος Στροπώνων.

Δυτικά: Με δημόσιο δάσος αειφύλλων - πλατυφύλλων Στροπώνων.

Βόρεια: Με αγροτοδασικό δρόμο και πέραν αυτού με δημόσιο δάσος Στροπώνων.

Νότια: Με αγροτική έκταση.

Όπως φαίνεται στο συνημμένο σχεδιάγραμμα που αποτελεί αναπόσπαστο μέρος της παρούσας απόφασης.

Η απόφαση αυτή να δημοσιευθεί στην Εφημερίδα της Κυβερνήσεως.

Χαλκίδα, 7 Απριλίου 1999

Με εντολή Γεν. Γραμ. Περιφερ. Δασών
Ο Διευθυντής Δασών
ΝΙΚΟΛΑΟΣ ΑΓΑΘΟΥ ΛΟΥΚΑΣ

ΠΟΛΕΟΔΟΜΙΑ**ΑΠΟΦΑΣΕΙΣ**

Αριθ. 8905/2018

(2)

Καθορισμός ειδικών όρων και περιορισμών δόμησης σε κτίριο το οποίο έχει χαρακτηρισθεί ως διατηρητέο και βρίσκεται εντός του ρυμοτομικού σχεδίου Δήμου Πατρών (Ν. Αχαΐας).

Ο ΥΠΟΥΡΓΟΣ**ΠΕΡΙΒΑΛΛΟΝΤΟΣ, ΧΩΡΟΤΑΞΙΑΣ ΚΑΙ ΔΗΜ. ΕΡΓΩΝ**

Έχοντας υπόψη:

1. Τις διατάξεις των άρθρων 3 και 4 (παρ. 2) του Ν. 1577/85 «Γενικός Οικοδομικός Κανονισμός» (Α' 210), όπως τροποποιήθηκαν με το άρθρο 1 (παρ. 1 και 2) του Ν. 1772/1988 «Τροποποίηση διατάξεων του Ν. 1577/1985 «ΓΟΚ» και άλλες διατάξεις (Α' 91).

2. Τις διατάξεις του άρθρου 29Α του Ν. 1558/1985 «Κυβέρνηση και Κυβερνητικά Όργανα» (Α' 137) που προστέθηκε με το άρθρο 27 του Ν. 2081/1992 (Α' 154) και αντικαταστάθηκε με την παραγ. 2α του άρθρου 1 του Ν. 2469/1997 (Α' 38).

3. Την υπ' αρ. 103326/1281/15.12.96 απόφαση του Υπουργού και Υφυπουργού Περιβάλλοντος, Χωροταξίας και Δημοσίων Έργων «Μεταβίβαση αρμοδιοτήτων στο Γενικό Γραμματέα και στους Προϊσταμένους των Γενικών Διευθύνσεων, Δ/σεων και Τμημάτων του Υπουργείου Περιβάλλοντος, Χωροταξίας και Δημοσίων Έργων πλην Γενικής Γραμματείας Δημοσίων Έργων» (ΦΕΚ 1126/Β/16.12.1996).

4. Τις διατάξεις της παρ. Β του άρθρου 1 του Π. Δ/τος 28/28.1.1993 «Καθορισμός αρμοδιοτήτων που διατηρούνται από τον Υπουργό και τις Περιφερειακές Υπηρεσίες διανομαρχιακού επιπέδου του Υπουργείου Περιβάλλοντος, Χωροταξίας και Δημοσίων Έργων» (Α' 9).

5. Την από 10.12.1998 δήλωση - σύμφωνη γνώμη του ενδιαφερόμενου Αθ. Σπηλιόπουλου.

6. Την από 27.11.1998 απολογική έκθεση της Δ/σης Πολεοδομικού Σχεδιασμού - Τμήμα Παραδοσιακών Οικισμών.

7. Το γεγονός ότι από τις κανονιστικές διατάξεις αυτής της απόφασης δεν προκαλείται δαπάνη σε βάρος του κρατικού προϋπολογισμού και του οικείου Ο.Τ.Α., αποφασίζουμε:

1. Στο κτίριο που έχει χαρακτηρισθεί ως διατηρητέο με την 86723/6412/24.10.1995 απόφαση του Γενικού Γραμματέα του Υπουργείου ΠΕΧΩΔΕ και βρίσκεται επί της οδού Τσαμαδού 70 του ρυμοτομικού σχεδίου του Δήμου Πατρών (Ν. Αχαΐας) φερόμενο ως ιδιοκτησία Αθ Σπηλιόπουλου:

α) Επιτρέπεται η αποκατάσταση του διατηρητέου κτιρίου όπως φαίνεται στα σχετικά εννέα (9) πρωτότυπα διαγράμματα σε κλίμακα 1:50 και 1:100, που θεωρήθηκαν από τον Προϊστάμενο της Διεύθυνσης Τοπογραφικών Εφαρμογών με την 8905/1999 πράξη του και που αντίτυπά τους σε φωτοσμίικρυνση δημοσιεύονται με την παρούσα απόφαση.

β) Επιτρέπεται η κατασκευή νέου φέροντα οργανισμού, με την προϋπόθεση να μην θιγούν τα διακοσμητικά και αρχιτεκτονικά στοιχεία του διατηρητέου κελύφους του κτιρίου.

γ) Κατά τα λοιπά ισχύουν οι διατάξεις της 86723/6412/24.10.1995 απόφασης Γενικού Γραμματέα του ΥΠΕΧΩΔΕ (Δ' 947).

2. Η ισχύς της παρούσης απόφασης αρχίζει από τη δημοσίευσή της στην Εφημερίδα της Κυβερνήσεως.

Η παρούσα απόφαση να δημοσιευθεί στην Εφημερίδα της Κυβερνήσεως.

Αθήνα, 6 Απριλίου 1999

Με εντολή Υπουργού
Ο Γενικός Γραμματέας
ΗΛΙΑΣ ΜΠΕΡΙΑΤΟΣ

ΥΠΟΥΡΓΕΙΟ
ΠΕΡΙΒΑΛΛΟΝΤΟΣ
ΧΩΡΟΤΑΞΙΑΣ
ΚΑΙ ΔΗΜ. ΕΡΓΩΝ

Δ/ΝΣΗ ΠΟΛΙΤ. ΣΧΕΔΙΑΣΜΟΥ
ΤΕΧΝΟΛΟΓΙΚΟΣ ΟΜΙΛΟΣ

ΠΕΡΙΟΧΗ ΠΑΙΣΙΑ
ΤΖΑΧΑΛΟΣ 30

ΒΕΝΗ ΣΙΑΜΑ ΣΥΜΒΙΒΗ
Σ.Ε. ΔΙΑΤΗΡΗΤΕΣ ΕΡΓΩΝ
ΔΙΑΟΣ. ΣΥΜΠΛΩΣΜΑΤΟΣ 40

ΕΠΙΧΕΙΡΗΣΙΑΚΟ
ΠΡΟΓΡΑΜΜΑ ΔΡΑΣΕΩΝ ΣΤΑ ΕΠΙΧΕΙΡΗΣΙΑΚΑ
ΕΠΙΧΕΙΡΗΣΙΑΚΑ ΠΡΟΓΡΑΜΜΑΤΑ

ΣΑΙΝΑΡΑ 1/50

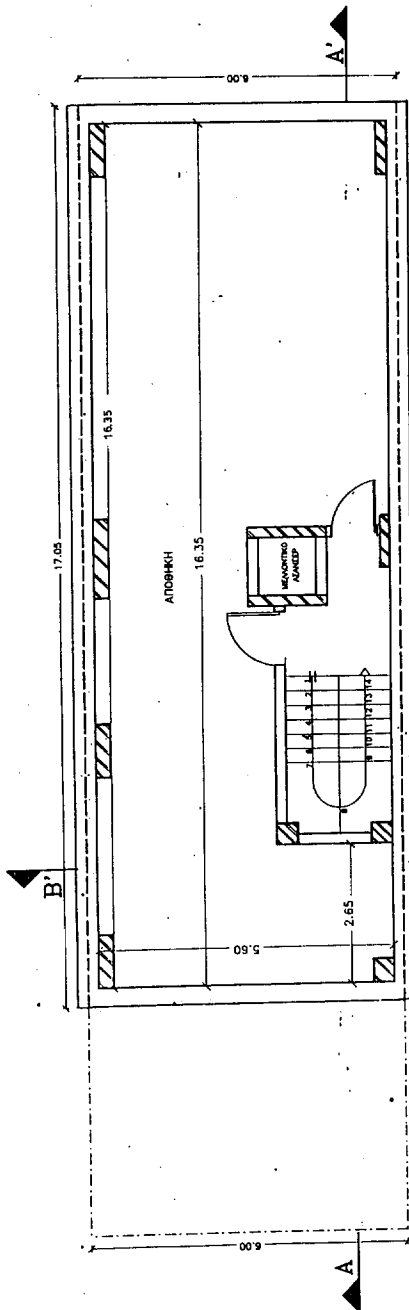

ΚΑΤΩΦΗ ΤΠΟΤΕΙΟΤ
ΕΜΒΑΔΟΝ ΤΠΟΤΕΙΟΤ = (17,05 X 6,00) = 102,30 μ².

Αρ. Φαν. 68
6x9

ΥΠΟΥΡΓΕΙΟ
ΠΕΡΙΒΑΛΛΟΝΤΟΣ ΚΑΙ ΧΩΡΟΤΑΞΙΑΣ

ΥΠΟΧΡΗΤΗΣΗ ΤΩΝ ΑΡΘΡΩΝ 17, 89, 90, 91, 92 ΚΑΙ 93 ΤΟΥ Ν. 2229/94 (Φ.Κ.Κ. 1994/10/27)

ΕΠΙΧΕΙΡΗΣΙΑΚΟ ΠΡΟΓΡΑΜΜΑ ΔΡΑΣΕΩΝ ΣΤΑ ΕΠΙΧΕΙΡΗΣΙΑΚΑ ΠΡΟΓΡΑΜΜΑΤΑ

ΑΡΧΗΤΕΚΤΟΝΟΣ
Κ. Β. ΠΑΠΑΝΙΚΟΛΑΟΥ

<p>ΥΠΟΥΡΓΕΙΟ ΠΕΡΙΒΑΛΛΟΝΤΟΣ ΧΩΡΟΤΑΞΙΑΣ ΚΑΙ ΗΜ. ΕΡΓΩΝ</p>	<p>ΑΓΡΗ ΠΟΝΤΩ. ΣΥΣΤΑΣΗ ΤΥΠΟΠΛΑΝΟΥ. ΟΙΚΟΔΟΜΗ</p>
<p>ΠΕΡΙΟΧΗ ΠΑΤΡΑ ΤΖΑΜΑΔΟΥ 70</p>	<p>ΒΑΡΗΣ ΕΛΑΙΩΝ ΡΥΘΜΙΣΗ ΣΕ ΔΙΑΤΗΡΗΤΟ ΚΕΝΤΡΙΟ ΜΑΘΗΤΗΣ ΣΤΑΜΑΤΙΟΥΔΗΣ ΑΣ</p>
<p>ΕΛΛΗΝΙΚΟ ΥΠΟΥΡΓΕΙΟ ΠΕΡΙΒΑΛΛΟΝΤΟΣ ΧΩΡΟΤΑΞΙΑΣ ΚΑΙ ΗΜΕΡΩΝ ΕΡΓΩΝ</p>	
<p>ΚΑΙΝΟΥΡΓΙΑ 158</p>	

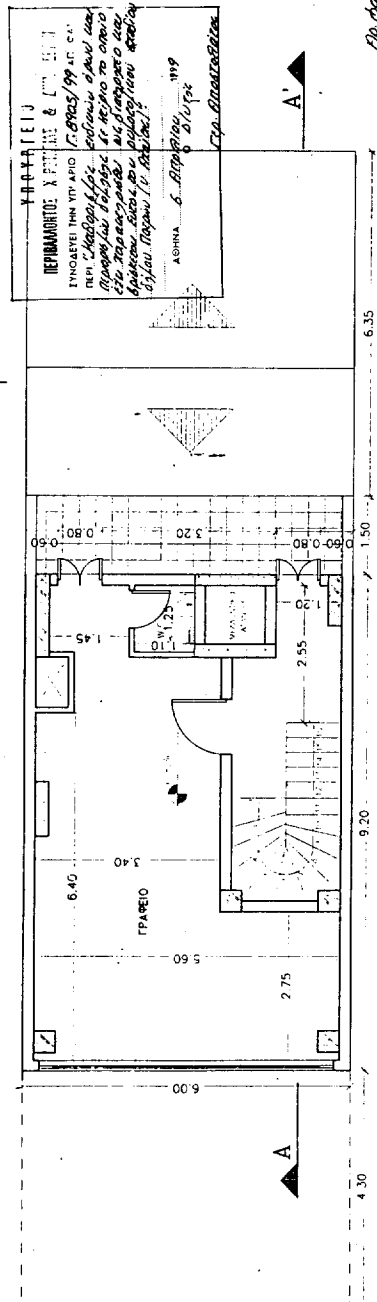

Αρ. δαν. 68
679

ΚΑΤΟΥΗ Β ΟΡΟΦΟΥ
ΕΜΒΛΩΝ Β ΟΡΟΦΟΥ = (9,20 x 6,00) = 55,20 μ2.



<p>ΥΠΟΥΡΓΕΙΟ ΠΕΡΙΒΑΛΛΟΝΤΟΣ ΧΩΡΟΤΑΞΙΑΣ ΚΑΙ ΔΗΜ. ΕΡΓΩΝ</p>	<p>ΑΝΗ ΠΟΛΕΩΣ, ΣΧΕΔΙΑΣΜΟΥ ΤΗΝΙΑ-ΠΑΡΑΛΟΣ, ΟΚΤΩΜΗΝ</p>
<p>περιοχή: ΠΑΤΡΑ ΤΣΑΜΑΔΟΥ 70</p>	<p>Επιμέλεια: ΕΛΙΣΑΒΗ ΡΥΘΙΣΗ ΣΕ ΔΙΑΤΗΡΗΚΟ ΕΓΓΡΑΦΟ ΙΑΔΟΣ ΣΤΗΛΙΟΠΟΥΛΟΣ & ΑΣΗ</p>
<p>ΠΙΣΩ ΟΨΗ ΚΑΙΝΑΚΑ 145Ω</p>	

Αρ. Φωτ. 68
629

**ΥΠΟΥΡΓΕΙΟ
ΠΕΡΙΒΑΛΛΟΝΤΟΣ ΧΩΡΟΤΑΞΙΑΣ &
ΚΑΙ ΔΗΜΟΤΙΚΩΝ ΕΡΓΩΝ**

ΕΥΧΑΡΙΣΤΩ ΤΗΝ ΥΠ. ΑΡΙΘ. Π. 8905/99
ΠΕΡΙ "ΚΑΘΑΡΙΣΤΩΣ ΕΣΩΤΕΡΩΝ ΧΩΡΩΝ
ΠΡΟΣΦΩΝΩΝ ΟΨΕΩΝ ΚΑΙ ΠΕΡΙΣΤΑΤΩΝ
ΕΙΣ ΤΑ ΣΤΑΘΙΑΣΜΟΥΣ ΚΑΙ ΣΤΑΘΙΑΣΜΟΥΣ
ΕΡΓΑΤΩΝ ΕΙΣ ΤΗΝ ΠΕΡΙΟΧΗΝ ΤΗΣ
ΟΨΗΣ ΠΑΡΑΛΟΣ (Π. ΑΡΧΑΙΑΣ"

ΑΘΗΝΑ, 6 Απριλίου 1999
Ο Δι/της
Γ.ρ. Αλεξάνδρου

ΕΘΝΙΚΟ ΓΥΠΝΟΓΡΑΦΕΙΟ
Για τεχνικούς λόγους στο σημείο που
έγινε αλληλούχηση κατά ποσοστό 48%

- ΧΑΡΑΚΤΗΡΙΣΜΟΣ ΤΑΚΩΝ**
- 1 σφας τρίτος λευκός
 - 2 κουφώματα φύλλα (με ρολλα)
 - 3 κορνίζα
 - 4 κεραμίδι
 - 5 χρώματα διατηρούνται
(ύψος - γέρι και λευκή)

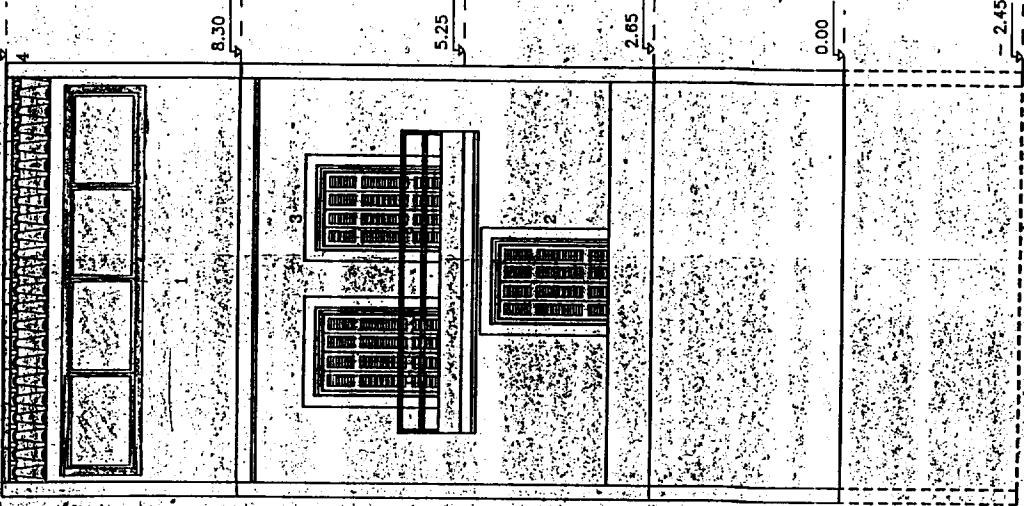

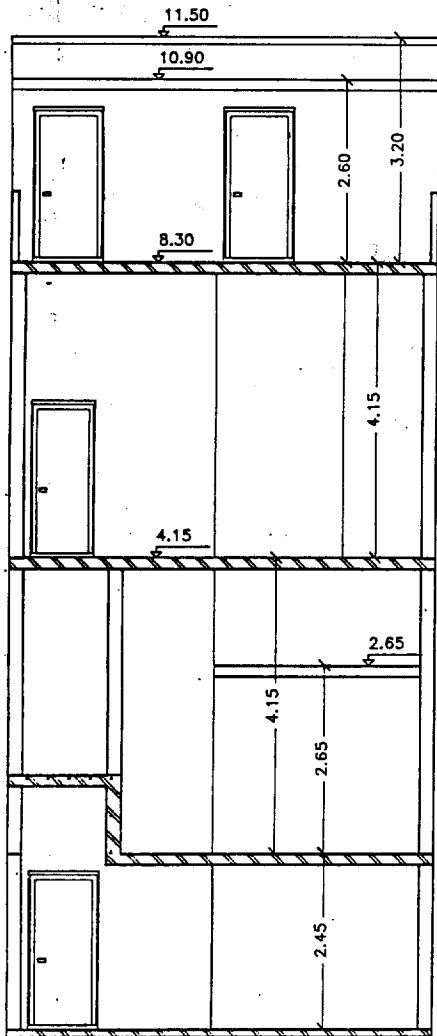

ΕΘΝΙΚΟ ΤΥΠΟΓΡΑΦΕΙΟ
Για τεχνικούς λόγους στο σχεδιάγραμμα
έγινε μείωση κατά ποσοστό 4%

ΥΠΟΥΡΓΕΙΟ
ΠΕΡΙΒΑΛΛΟΝΤΟΣ ΚΑΙ ΧΩΡΟΤΑΞΙΑΣ
ΣΥΝΟΔΕΥΕΙ ΤΗΝ ΥΠ' ΑΡΙΘ. Γ. 8905/199 ΠΡ. ΣΑΤ.
ΠΕΡΙ "Καθαρισμού επίγειων όρων και
περιβαλλόντων διαφόρων μεγεθών το οποίο
έχει παρασκευασθεί με διατύπωση και
επίθεσης επί της του δημοτικού βιβλίου
δασίου Πατρών (υ. αριθ. 1999)".
ΑΘΗΝΑ 6 Σεπτεμβρίου 1999
Ο Διευτ. Γ. Απολ. Ταβάντα

ΥΠΟΥΡΓΕΙΟ
ΠΕΡΙΒΑΛΛΟΝΤΟΣ
ΧΩΡΟΤΑΞΙΑΣ
ΚΑΙ ΔΗΜ. ΕΡΓΩΝ

Δ/ΣΗ ΠΟΛΕΩΣ ΣΧΕΔΙΑΣΜΟΥ
ΤΜΗΜΑ ΠΑΡΑΛΟΣ ΟΙΚΙΣΜΟΥ

περιοχή: ΠΑΤΡΑ
ΤΣΑΜΑΔΟΥ 70

ΒΕΡΝΑ ΣΙΔΙΚΗ ΡΥΘΜΙΣΗ
ΣΕ ΔΙΑΤΗΡΗΤΕΟ ΚΤΙΡΙΟ
ΙΔΙΟΣ ΣΤΗΛΙΟΤΡΩΟΣ ΔΕΝ

ΤΟΜΗ Β.Β

ΚΑΙΜΑΚΑ 1:50

Αρ. Σου. 68
62.9

ΥΠΟΥΡΓΕΙΟ ΠΕΡΙΒΑΛΛΟΝΤΟΣ ΧΩΡΟΤΑΞΙΑΣ ΚΑΙ ΔΗΜ. ΕΡΓΩΝ	ΑΓΙΑ ΠΟΛΕΑ, ΣΥΣΤΑΣΜΟΥ ΤΗΜΑ ΠΑΡΑΛΟΣ, ΟΙΚΙΣΜΩΝ	ΠΕΡΙΟΧΗ ΔΑΤΡΑ ΝΤΖΑΜΑΔΟΥ 10.	ΒΕΜΕΣ ΕΛΛΗΝΙΚΗ ΕΥΡΕΜΙΣΤΗ ΣΕ ΔΙΑΔΙΕΤΗΤΕΣ ΚΤΥΡΙΟ ΛΑΚΕΣ ΣΠΗΛΙΟΠΟΛΕΩΣ 109
			ΚΑΙΝΑΚΑ 1150

ΕΘΝΙΚΟ ΥΠΟΓΡΑΦΕΙΟ
 Για τεχνικούς λόγους στο σχεδιασμένο
 έγινε σμίκρυνση κατά ποσοστό 5%

ΥΠΟΥΡΓΕΙΟ
ΠΕΡΙΒΑΛΛΟΝΤΟΣ ΧΩΡΟΤΑΞΙΑΣ ΚΑΙ ΔΗΜ. ΕΡΓΩΝ
 ΣΥΝΟΔΕΥΕΙ ΤΗΝ ΥΠΟΓΡΑΦΗ
 ΠΕΡΙ *Καθάρσιων, καθαρισμών φρενών και*
Παρορισίων, καθαρισμού νερού το οποίο
Ανακατασκευάζονται με διαφόρων ειδών
Βρύσες, λυχνίες, τζακι, ροζοκλίνο, ο
βρύση, διαφάνη, παρτίκι (υποκαίμα).
 ΑΘΗΝΑ 6 *Αρ. 1000* 1989
 Ο *Δ/ντης*
Γ.ρ. Παναγιώτου

Αρ. 024-68
6x9

11.50
10.90
9.80
8.50

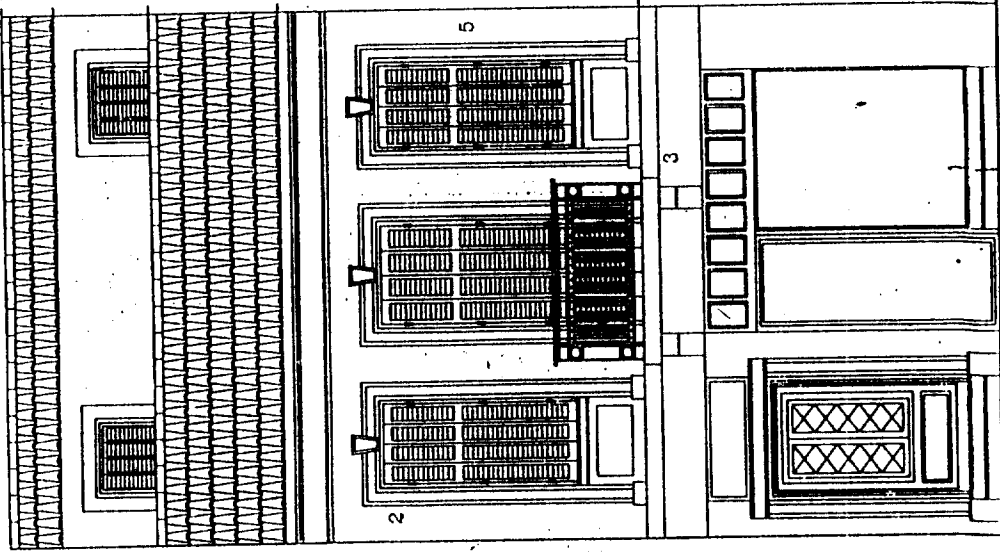

4.15

- ΧΑΡΑΚΤΗΡΙΣΤΙΚΟΣ ΤΑΚΤΩΝ**
- 1 σόβας τρίπτος λευκός
 - 2 κουζίνα με έυλιν
 - 3 σίδεριο μασφ
 - 4 κερραμίδι
 - 5 πλαστική κορνίζα
 - 6 βρύση με διατηρητή
- (ω/α - τζακι και λευκό)

ΚΤΥΡΙΑ · ΟΨΗ

ΥΠΟΥΡΓΕΙΟ
ΠΕΡΙΒΑΛΛΟΝΤΟΣ
ΧΩΡΟΤΑΞΙΑΣ
ΚΑΙ ΑΗΜ. ΕΡΓΩΝ

ΑΓΡΑΦΕΙΟ ΣΥΜΒΟΥΧΩΝ
ΤΕΧΝΟΛΟΓΩΝ, ΟΜΟΙΩΣ

ΠΕΡΙΟΧΗ ΔΑΤΡΑ
ΤΡΑΚΙΝΑΟΥ 30

ΒΕΝΙΖΕΛΕΙΑΚΗ ΕΥΡΕΣΙΑ
ΣΕ ΔΙΑΤΗΜΕΣΟ ΣΤΥΡΙΟ
ΔΙΑΒΑΣΤΗ ΣΤΗΛΟΔΟΧΟΥ ΔΕ.

ΚΑΜΑΡΑ 1150

ΕΜΒΛΗΜΑ ΤΥΠΟΓΡΑΦΕΙΟΥ
ΓΙΑ ΤΗΝ ΠΡΟΣΤΑΣΙΑ ΤΗΣ ΠΡΑΓΜΑΤΟΓΝΩΣΤΙΚΟΤΗΤΑΣ ΤΩΝ ΤΥΠΩΝ

Αρ. Δελ. 68
6.7.9

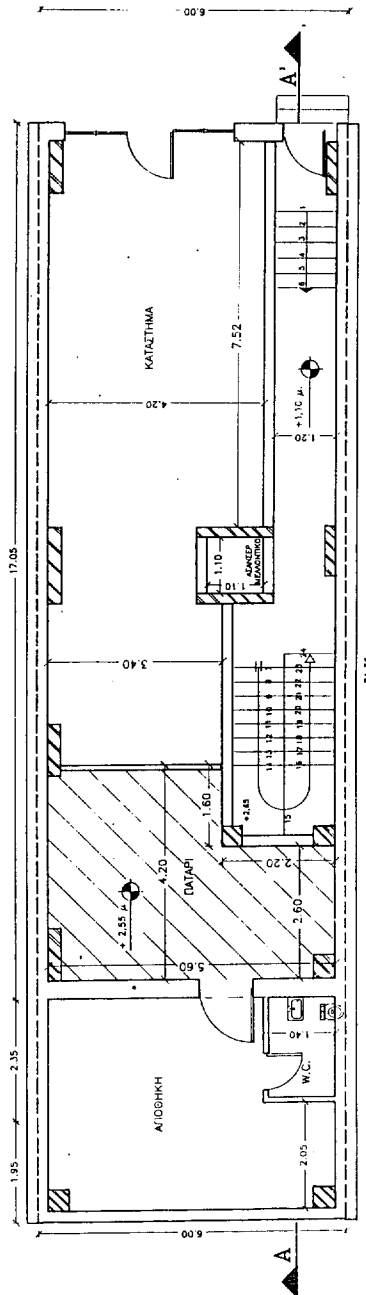

ΚΑΤΩΦΗ ΙΣΟΓΕΙΟΥ
ΕΜΒΛΑΣΗ ΙΣΟΓΕΙΟΥ = (21,35 x 6,00) = 128,10 μ²
ΕΜΒΛΑΣΗ ΔΑΤΡΑΡΙΟΥ = (4,20 x 5,60) - (1,60 x 2,00) = 23,52 - 3,20 = 19,80 μ².

ΥΠΟΥΡΓΕΙΟ
ΠΕΡΙΒΑΛΛΟΝΤΟΣ ΚΑΙ ΑΗΜ. ΕΡΓΩΝ

ΣΥΝΟΔΕΤΗ ΤΗΣ ΥΠΟΥΡΧΟΥ Γ. 8905/79

ΠΡΩΤΟ ΔΙΑΒΑΣΤΗ ΣΤΥΡΙΟΥ ΔΙΑΒΑΣΤΗ ΣΤΗΛΟΔΟΧΟΥ ΔΕ. ΣΤΗΝ ΠΕΡΙΟΧΗ ΔΑΤΡΑ ΤΡΑΚΙΝΑΟΥ 30.

ΑΧΙΝΑ 6 Αθήνας 1979
Γ. Β. Βασιλείου

**ΥΠΟΥΡΓΕΙΟ
ΠΕΡΙΒΑΛΛΟΝΤΟΣ,
ΧΩΡΟΤΑΞΙΑΣ
ΚΑΙ ΑΝΗΜ. ΕΡΓΩΝ**

**ΑΓΙΑ ΠΑΡΑΣΚΕΥΗ, ΣΤΑΣΙΜΟΥ
ΤΡΙΒΥΛΙΑΡΑΔΟΣ, ΟΙΚΙΣΜΟΣ**

ΠΕΡΙΟΧΗ: ΠΛΑΤΡΑ
ΤΣΑΛΙΑΔΟΥ 70

ΒΕΒΛΗ ΣΥΛΛΕΞΗ ΡΥΘΜΙΣΗ
Σ.Κ. ΔΙΑΤΑΞΗΤΕΣ ΕΠΙΧΕΙΡ.
ΙΔΙΟΥΣ ΣΠΗΛΙΟΠΟΛΙΤΕΣ Α.Ε.

ΕΛΛΗΝΙΚΗ ΔΗΜΟΚΡΑΤΙΑ
ΥΠΟΥΡΓΕΙΟ ΠΕΡΙΒΑΛΛΟΝΤΟΣ,
ΧΩΡΟΤΑΞΙΑΣ ΚΑΙ ΑΝΗΜ. ΕΡΓΩΝ

ΚΑΙΝΑΚΑ 1:50

**ΥΠΟΥΡΓΕΙΟ
ΠΕΡΙΒΑΛΛΟΝΤΟΣ, ΧΩΡΟΤΑΞΙΑΣ
ΚΑΙ ΑΝΗΜ. ΕΡΓΩΝ**

ΕΠΙΧΕΙΡΗΣΗ ΤΗΣ ΤΟΥ ΕΛΛΗΝΙΚΟΥ ΚΡΑΤΟΥΣ
ΓΕΩ. ΠΛΑΝΟΓΡΑΦ. ΕΡΓΑΣΤΗΡΙΟ Τ.Ε.Ι. Σ.Α.
Πύλη 11, Πλ. Βασιλίσσης Ουρανίας, Αθήνα
Τηλ. 210 7723400, 210 7723401, 210 7723402
Ε-mail: geoplans@geoplans.gov.gr

ΑΘΗΝΑ 5. ΑΠΡΙΛΙΟΥ 1999
Ο Δ/ΝΤΗΣ
Γ.Π. Βασιλοπούλου

Αρ. δελ. 68
6.7.9

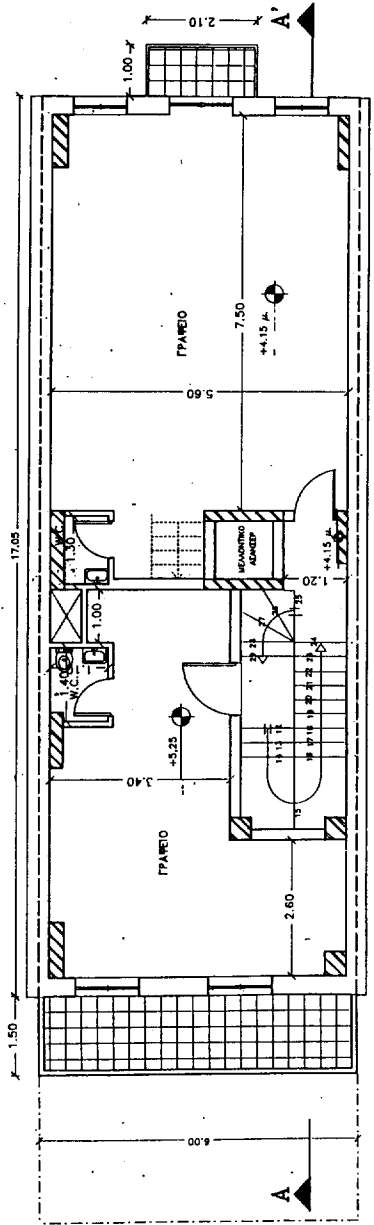

ΚΑΤΩΦΗ Α ΟΡΟΦΟΥ
ΕΜΒΛΙΟΝ Α ΟΡΟΦΟΥ = (17,05 X 6,00) = 102,30 μ.²

