

04000472901990008

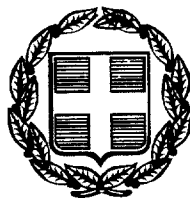

ΕΦΗΜΕΡΙΣ ΤΗΣ ΚΥΒΕΡΝΗΣΕΩΣ

ΤΗΣ ΕΛΛΗΝΙΚΗΣ ΔΗΜΟΚΡΑΤΙΑΣ

ΤΕΥΧΟΣ ΤΕΤΑΡΤΟ

Αρ. Φύλλου 47

29 Ιανουαρίου 1999

ΠΕΡΙΕΧΟΜΕΝΑ**ΑΝΑΔΑΣΩΣΕΙΣ****ΑΠΟΦΑΣΕΙΣ**

- Κήρυξη αναδασωτέας έκτασης 1,280 στρεμμάτων που βρίσκεται στη θέση «Μεγάλη Βάλτα» οικισμού Καστροσυκιάς περιφέρειας κοινότητας Καναλίου του Ν. Πρέβεζας 1
- Κήρυξη αναδασωτέας έκτασης εμβαδού έξι κόμα είκοσι οκτώ στρεμμάτων (6,028) στη θέση Λουτρό κοινότητας Μωραϊτικών Ν. Κέρκυρας 2

ΠΟΛΕΟΔΟΜΙΑ**ΑΠΟΦΑΣΕΙΣ**

- Τροποποίηση Σχεδίου πόλεως Πατρών στην 3ου Ορειβατικού μεταξύ πλατείας «Γιαννιά» και της οδού Γερμανού 3

ΑΝΑΔΑΣΩΣΕΙΣ**ΑΠΟΦΑΣΕΙΣ**

- Αριθ. 4562 (1)
Κήρυξη αναδασωτέας έκτασης 1,280 στρεμμάτων που βρίσκεται στη θέση «Μεγάλη Βάλτα» οικισμού Καστροσυκιάς περιφέρειας κοινότητας Καναλίου του Ν. Πρέβεζας.

Ο ΓΕΝΙΚΟΣ ΓΡΑΜΜΑΤΕΑΣ ΠΕΡΙΦΕΡΕΙΑΣ ΗΠΕΙΡΟΥ

Έχοντας υπόψη:

- Το άρθρο 117 παρ. 3 του Συντάγματος.
- Τις διατάξεις:

- του Ν. Δ. 532/70 «περί Διοικητικής Αποκέντρωσης».
- Του Ν. 998/79 «περί προστασίας των Δασών και Δασικών εν γένει εκτάσεων της χώρας» και συγκεκριμένα:
 - Του άρθρου 41 παρ. 1 και
 - Του άρθρου 38 παρ. 1.
- Του Ν. 2503/97 «Διοίκηση-Οργάνωση-Στελέχωση της περιφέρειας κλπ».
- Τις αριθ. 160417/8.7.1980 και 182447/24.9.1980 Διαταγές του Υπ. Γεωργίας.
- Την αριθ. 4287/98 πρόταση της Διεύθυνσης Δασών Πρέβεζας, για κήρυξη αναδασωτέας της αναφερόμενης στο θέμα έκτασης, αποφασίζουμε:

Κηρύσσουμε αναδασωτέα, με σκοπό την αποκατάσταση της δασικής βλάστηση που καταστράφηκε από παράνομη εκχέρσωση την έκταση των 1,280 στρεμμάτων που βρίσκεται στη θέση «Μεγάλη Βάλτα» οικισμού Καστροσυκιάς περιφέρειας Καναλίου του Ν. Πρέβεζας και προσδιορίζεται από τα στοιχεία Α - Β - Γ - Δ - Ε - Ζ - Η - Θ - Α όπως φαίνονται στο συνημμένο διάγραμμα, το οποίο αποτελεί αναπόσπαστο μέρος της απόφασης αυτής και έχει όρια:

Ανατολικά: Εθνική οδό Πρέβεζας - Ηγουμενίτσας

Δυτικά: Ελαιόκτημα

Βόρεια: Ρέμα μεγάλης Βάλτας

Νότια: Δημόσια δασική έκταση

Η απόφαση αυτή να δημοσιευθεί στην Εφημερίδα της Κυβερνήσεως, σύμφωνα με το Ν. 998/79.

Ιωάννινα, 30 Δεκεμβρίου 1998

Ο Γενικός Γραμματέας Περιφέρειας
ΔΗΜ. ΚΑΛΟΥΔΙΩΤΗΣ

ΕΛΛΗΝΙΚΗ ΔΗΜΟΚΡΑΤΙΑ
ΠΕΡΙΦΕΡΕΙΑ ΗΠΕΙΡΟΥ
ΓΕΝΙΚΗ Δ/ΝΣΗ ΠΕΡΙΦΕΡΕΙΑΣ
Δ/ΝΣΗ ΔΑΣΩΝ Ν. ΠΡΕΒΕΖΑΣ

ΕΘΝΙΚΟ ΤΥΠΟΓΡΑΦΕΙΟ
 Για τεχνικούς λόγους στο σχεδιάγραμμα έγινε σμίκρυνση κατά ποσοστό %

Ανήκει στην αριθ 4562/30-12 - 1998 απόφ. του κ. Γενικού Γραμματέα Περιφέρειας Ηπείρου

ΤΟΠΟΓΡΑΦΙΚΟ ΔΙΑΓΡΑΜΜΑ

Αναδασωθείς έκτασης 12807 μ² που βρέθηκαν στη θέση «Μεγάλη Βάλτα» στην περιφέρεια Καρφουλικής Κοινότητας Νομού Πρέβεζας ΚΑΙΜΑΚΑ (Χάρτη) 1:4.000

ΣΤΟΙΧΕΙΑ ΤΟΠΟΓΡΑΦΙΚΟΥ ΔΙΑΓΡΑΜΜΑΤΟΣ	
ΠΛΕΥΡΑ	ΜΗΚΟΣ ΑΖΙΜΟΥΘΙΟ
Α-Β	15 143
Β-Γ	25 143
Γ-Δ	27,5 162
Δ-Ε	12 82
Ε-Ζ	12 48
Ζ-Η	38 346
Η-Θ	45 344
Θ-Α	17 250
Θ-Κ	10 26
Κ-Γ	25,2 339

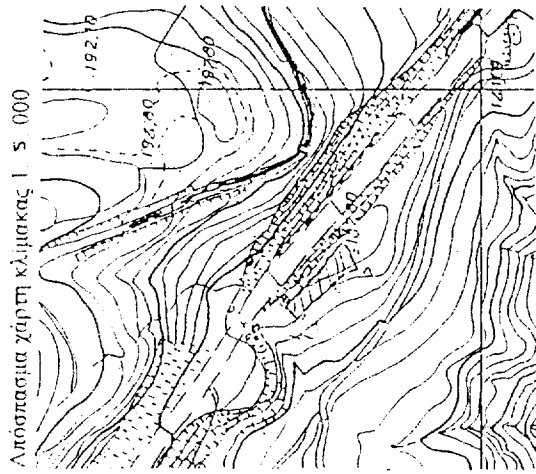
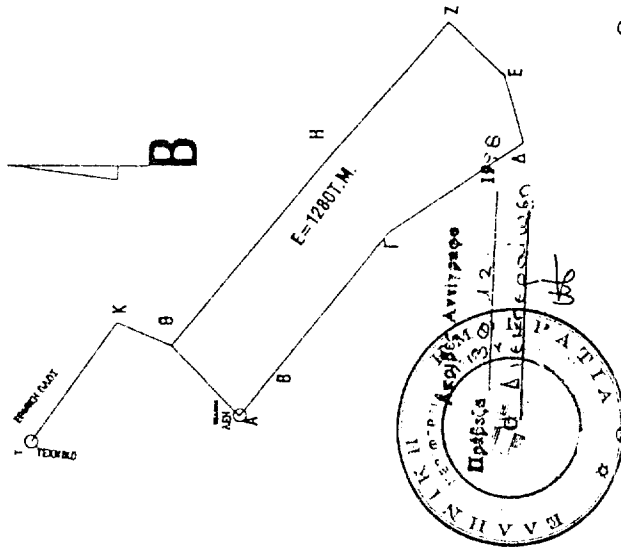

Θ.Ε.Ρ.Η.Θ.Κ.Ε.
 Ιωάννινα 30 - 12 - 1998

Γενικός Γραμματέας

ΔΗΜ. ΚΑΛΟΥΔΙΩΤΗΣ

Ι. ΝΤΟΥΤΟΣ

ΒΑΣΙΛ. Κ. ΔΑΛΑΡΟΣ
 ΠΕ ΔΑΣΟΛΟΓΟΣ Α ΒΑΒ.

ΥΠΟΜΝΗΜΑ

Α-Β-Γ...Θ-Α Ορια εκτάσεως
 Δρόμοι αμαξίτοι
 Δρόμοι ημιονικοί

Αισθητής Δασών
 Ο Συντάκτης Δασολόγος

Αριθ. ΔΔ/1946

(2)

Κήρυξη αναδασωτέας έκτασης εμβαδού έξι κόμα είκοσι οκτώ στρεμμάτων (6,028) στη θέση Λουτρό κοινότητας Μωραϊτικών Ν. Κέρκυρας.

Ο ΓΕΝΙΚΟΣ ΓΡΑΜΜΑΤΕΑΣ ΠΕΡΙΦ. ΙΟΝΙΩΝ ΝΗΣΙΩΝ

Έχοντας υπόψη:

1. Τις διατάξεις του Ν. 3200/55 περί διοικητικής αποκέντρωσης όπως τροποποιήθηκε και συμπληρώθηκε μεταγενέστερα με το Ν.Δ. 532/70.
2. Το άρθρο 117 του Συντάγματος.
3. Τις διατάξεις του Ν. 998/79 «περί προστασίας των Δασών κ.λπ.» και ειδικότερα α) του άρθρου 41 παρ. 1, β) του άρθρου 38 παρ. 1 & 2, γ) άρθρο 3.
4. Τις διαταγές του Υπουργείου Γεωργίας:
 - α) 160417/1180/8.7.80,
 - β) 182447/3049/24.9.80,
 - γ) 164836/3163/10.8.81,
 - δ) 167606/3282/20.8.81.
5. Το άρθρο 12 του Ν. 2040/92 και Ν. 2240/94 και Ν. 2399/96.
6. Τον Ν. 2503/30.5.97 «Διοίκηση οργάνωση, στελέχωση της Περιφέρειας κ.λπ.».
7. Την αριθμ. ΔΔ/1945/10.11.98 πρόταση της Δ/σης Δασών Κέρκυρας με την οποία προτείνεται η κήρυξη της παραπάνω έκτασης ως αναδασωτέας επειδή καταστρά-

φηκε η δασική βλάστηση αποτελούμενη από Πουρνάρι, σχοίνο, κυπαρίσσι, αγριελιά από παράνομη αποψίλωση που διαπιστώθηκε στις 18.9.98, αποφασίζουμε:

Κηρύσσουμε αναδασωτέα την παραπάνω δημόσια δασικού χαρακτήρα έκταση εμβαδού 6.028 στρεμμάτων που βρίσκεται στη θέση Λουτρό κοινότητας Μωραϊτικών Ν. Κέρκυρας προσδιορίζεται από τα στοιχεία 1, 2, 3, 13, 14, 1 και έχει όρια:

Ανατολικά: Δασικού χαρακτήρα έκταση - Οικία

Δυτικά: Ελαιώνας - Οικία

Βόρεια: Δρόμος, πέραν αυτού Δασικού χαρακτήρα έκταση.

Νότια: Parking - Δρόμος, πέραν αυτού αγροτικές εκτάσεις.

Όπως φαίνεται στο συνημμένο διάγραμμα που αποτελεί αναπόσπαστο μέρος της απόφασης αυτής με σκοπό την επαναδημιουργία με φυσική αναγέννηση της δασικής βλάστησης που καταστράφηκε αποτελούμενης από Πουρνάρι και δευτερευόντος από Σχοίνο και τον αποκλεισμό κάθε αλλαγής της μορφής και της χρήσης της έκτασης αυτής.

Η απόφαση αυτή να δημοσιευθεί στην Εφημερίδα της Κυβερνήσεως.

Κέρκυρα, 10 Νοεμβρίου 1998

Ο Γενικός Γραμματέας Περιφέρειας
ΚΩΣΤΑΣ Σ. ΓΕΩΡΓΑΛΙΔΗΣ

ΤΟΠΟΓΡΑΦΙΚΟ ΔΙΑΓΡΑΜΜΑ

Αναδασωτέας Έκτασης Εμβαδού (6,028) στρεμ.
" Περιφέρειας
στη θέση " Λουζρό
Κοιν. Μωραϊτικών
Ν. Κερκύρας
ΚΛΙΜΑΚΑ 1:1000

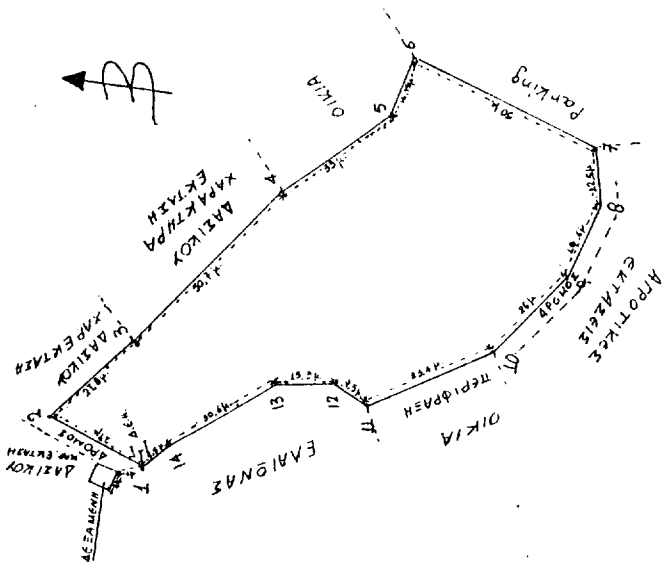

ΥΠΟΜΝΗΜΑ
ΕΜΒΑΔΟΝ (1,23.....13,14,1) = 6,028,7 Τ.Μ.

ΚΕΡΚΥΡΑ 10...11...98
Ο ΣΥΝΤΑΚΤΗΣ

Παπαγιάννης Μανώλης
Δ.Ε.Υ.Ε.Κ.

ΧΑΡΤΗΣ ΠΡΟΣΑΝΑΤΟΛΙΣΜΟΥ

Κλίμακα 1:20.000

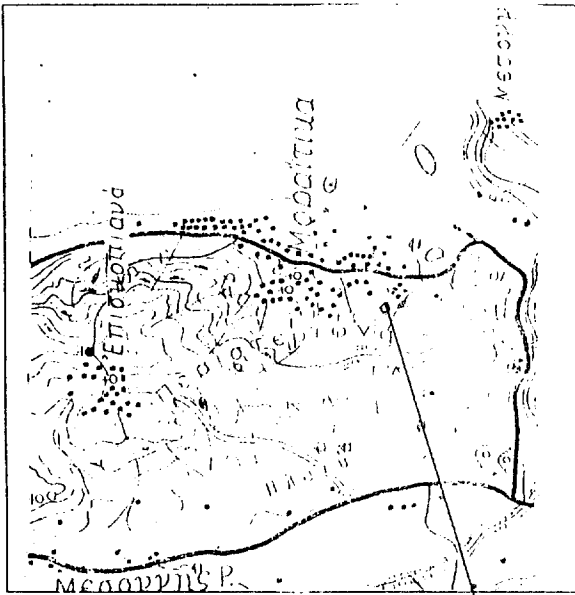

Το παρόν ανήκει
στην αριθμ.
ΔΔ/1946 /10-11-88
απόφαση Γ.Γ.Π.Ι.Ν

Θέση αναδασωτέας
έκτασης

ΕΘΝΙΚΟ ΤΥΠΟΓΡΑΦΕΙΟ
Για τεχνικούς λόγους στο σχεδιάγραμμα
έγινε οικειοποίηση κατά ποσοστό 5%

ΚΕΡΚΥΡΑ 10...11...98
ΕΛΕΓΧΘΗΚΕ
Η ΔΙΕΥΘΥΝΤΡΙΑ ΔΑΣΙΩΝ
ΑΚΡΙΒΕΣ ΑΝΤΙΓΡΑΦΟ
ΚΕΡΚΥΡΑΙΟΥ ΠΕΡΙΦΕΡΕΙΑΣ
ΓΕΝΙΚΟΣ ΓΡΑΜΜΑΤΕΑΣ
ΠΕΡΙΦΕΡΕΙΑΣ ΙΟΝΙΩΝ ΝΗΣΙΩΝ



ΚΡΗΚΗ-ΓΑΤΣΙΟΥΛΗ ΟΛΓΑ

ΚΩΣΤΑΣ ΓΕΩΡΓΙΑΔΗΣ

ΠΟΛΕΟΔΟΜΙΑ**ΑΠΟΦΑΣΕΙΣ**

Αριθ. 2635

(3)

Τροποποίηση Σχεδίου πόλεως Πατρών στην 3ου Ορειβατικού μεταξύ πλατείας «Γιαννιά» και της οδού Γερμανού.

Ο ΓΕΝ. ΓΡΑΜΜΑΤΕΑΣ ΠΕΡΙΦ. ΔΥΤΙΚΗΣ ΕΛΛΑΔΟΣ

Έχοντας υπόψη:

1. Τις διατάξεις του Ν.Δ. της 17.7.23 όπως μεταγενέστερα τροποποιήθηκαν και συμπληρώθηκαν και ειδικότερα του άρθρου 3 αυτού.
2. Το Ν. 1622/86 (ΦΕΚ 92Α/14.7.86) «Τοπική Αυτ/ση Περιφ/κή Ανάπτυξη & Δημοκρατικός Προγραμματισμός».
3. Το Ν. 2503/30.5.97 (ΦΕΚ 107Α/30.5.97) «Περί Διοικητικής Οργάνωσης Στελέχωσης Περιφέρειας κ.λπ.».
4. Το Ν. 2508/11/13.6.97 ΦΕΚ 124/Α «Βιώσιμη Οικιστική Ανάπτυξη των πόλεων και Οικισμών της Χώρας και άλλες διατάξεις αρθ. 25 παρ. 9α.
5. Την υπ' αρ. 301/15.9.98 απόφαση «μεταβίβαση εξουσίας προς υπογραφή του Γεν. Γραμ. Περιφ. Δυτ. Ελλάδας.
6. Την υπ' αριθ. 388/20.2.98 απόφαση Γεν. Γραμματέα περί Συγκρότησης του Περιφερειακού Συμβουλίου ΧΟΠ Δυτ. Ελλάδας.
7. Το αρ. 9536/19.5.98 έγγραφο της Δ/σης Αυτ/σης και Αποκ/σης Β' βαθμού με το οποίο μας διαβιβάστηκε φάκελος δικαιολογητικών.

8. Τα αρ. 416/13.5.97 και 176/26.3.98 πρακτικά Συνεδρίασης Δημ. Συμβουλίου Πατρέων.

9. Την αρ. ΔΥ/2635 εισήγηση της ΔΙΠΕΧΩ Δυτ. Ελλάδος.

10. Την γνωμοδότηση του Περιφ. Συμβουλίου ΣΧΟΠ που φαίνεται στο αρ. 6/10.12.98/3 πρακτικό του αποφασίζουμε:

Εγκρίνουμε την τροποποίηση του εγκεκριμένου Σχεδίου Πόλεως Πατρών στην 3ου Ορειβατικού μεταξύ πλατείας «Γιαννιά» και της οδού Γερμανού που συνίσταται 1) σε διαπλάτυνση του δρόμου εκατέρωθεν από 16μ σε 24 μέτρα 2) σε χαρακτηρισμό ως κοινόχρηστου χώρου του Ανατολικού τμήματος του Ο.Τ. 401, το οποίο σήμερα προβλέπεται ως χώρος Δημοτικού Σχολείου, και 3) σε αναγνώριση του υφιστάμενου αδιεξόδου χώρου (δίοδου) ως πεζόδρομου εντός του Ο.Τ. 402 και 4) σε επιβολή των αποτμήσεων στα Ο.Τ. 402 και 369 στις οδούς 3ου Ορειβατικού με την Αγ. Παρασκευή και στην οδό Δουνάβεως όπως φαίνεται στο συνημμένο σχέδιο και για τους λόγους που αναφέρονται στο ως άνω πρακτικό του Περιφερειακού ΣΧΟΠ. Με την παρούσα απόφαση δεν προκαλείται δαπάνη σε βάρος του κρατικού προϋπολογισμού του οικείου Ο.Τ.Α.

Η παρούσα απόφαση να δημοσιευθεί στην Εφημερίδα της Κυβερνήσεως.

Πάτρα, 11 Ιανουαρίου 1998

Με εντολή Γ.Γ. Περιφέρειας

Η Δ/ντρια

ΚΛΗΜ. ΚΑΡΑΓΙΑΝΝΗ

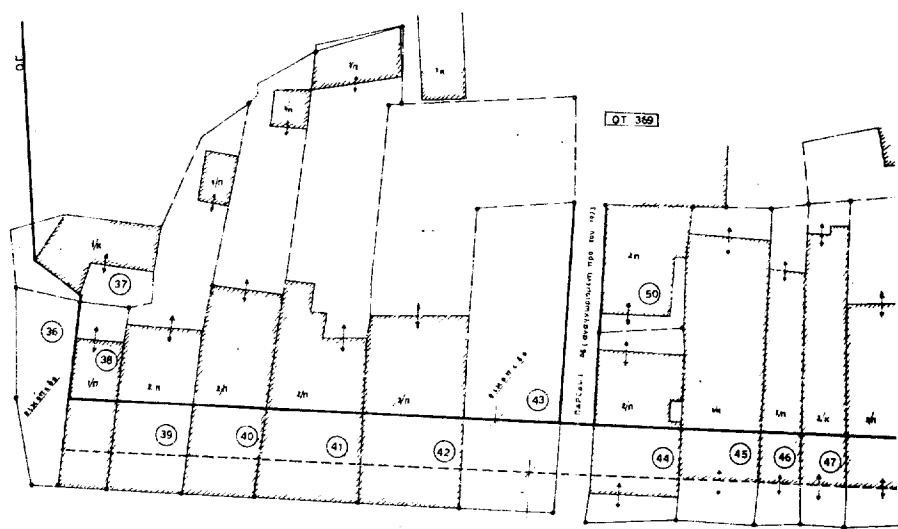
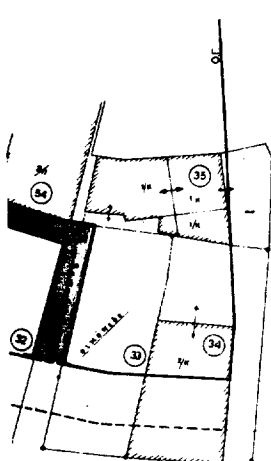

Ο Δ Ο Τ III ΟΡΓΑΝΙΣΜΟΥ 24 16

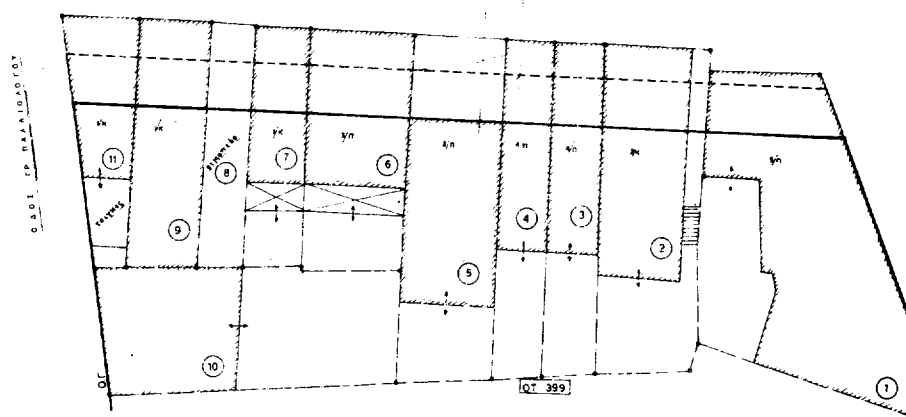
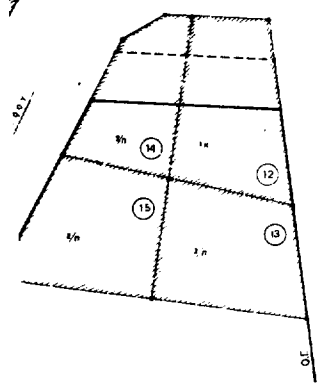

ΚΤΗΜΑΤΟΛΟΓΙΚΟΣ ΠΙΝΑΚΑΣ

Α/Α	ΟΝΟΜΑΤΕΠΩΝΥΜΟ	ΔΙΕΥΘΥΝΣΗ
1	Γεωργίου Πάυλος	Γούναρη 231 ΠΑΤΡΑ
2	Γκοτσόπουλος Γεωργία Αίτια Χριστίνα Αίτιας Χαρίλαος	ΑΘΗΝΑ Μουσών 23 - Π. Φαίτρο Σελαμιός - Μανδρά Αττικής (47 παλαιά)
3	Θούλας Δημήτριος Κανδιδάρης Χαρίλαος Κανδιδάρη Γεωργία	III Ορειβατικού 3 ΠΑΤΡΑ Κεραλλονιά
4	Σταυρούλης Ανδρέας	" " 5 "
5	Ρεβελός Μιχαήλ	Γεροκωστήπουλου 3+3 "
6	Ανδρινέλη Μαρία	III Ορειβατικού 9Α
7	Τσαβρίας Νικόλαος	Αργυρά
8	Σιμαδών Νεφέλης	Καποδιστριαύ 10 - Ζακύνθος
9	Πλέγας Βασίλειος	III Ορειβατικού 15 "
10	Σταυρούπουλος Κωνσταντίνος	Γραϊνιά Παλαιολόγου 18
11	Ανδριανόπουλος Ευσταθίου	Πατρ Λεωνιδίου 60
12	Σταθόπουλος Δημήτριος	Αγ. Γεωργίου Λαγυνορά
13	Μπούρα Ειρήνη	Εστράς Ακμά 18 ΑΘΗΝΑ τ.μ. 15/22
14	Ορφανού Νικόλαος	III Ορειβατικού 21 ΠΑΤΡΑ
15	Καπετανής Ιωάννης	Κεργίου Ρουφού 166 "
16	Γεωργίου Βασίλειος	" " 161 "
17	Καρούλης Γεωργίου Κ. Παναγιώτης Καρούλης Πέτρος Καρούλης Γεωργίου Βασίλειος Καρούλης Γεωργίου	Κορινθίου Β.3 κ. Τσαμίου 24 III Ορειβατικού 22 Γκιρμανιά 188
18	Κωνσταντινοπούλου Λυδία Μαρία	Βενιζωτών 26-Χαλκίδας-ΑΘΗΝΑ
19	Χασαπλή Ευδοκία Ξεκίροπουλος Σταυρούπουλος Σωφ. Α. Σωφ. Μαρ	III Ορειβατικού 29Α ΠΑΤΡΑ
20	Καβαδίας Αθανασίου Γεωργίου Καβαδίας	III Ορειβατικού 31 ΠΑΤΡΑ
21	Πιτσινή Ελένη Εκμρα Αλεξοπούλου Παναγιώτα	ΙΤΑΛΙΑ III Ορειβατικού 40 ΠΑΤΡΑ
22	Ασοί Μαντά	Γερμανού 188 "
23	Αλεξοπούλου Παναγιώτα	III Ορειβατικού 40 "
24	Γεωργιάτου Κων/να	Αγ. Παρασκευής 2 "
25	Κουτσουρέου Νικόλαος	" " " "
26	Κλερώνη Παναγιώτα Ελένη Εκμρα Αλεξοπούλου Παναγιώτα	III Ορειβατικού 40 "
27	Σωτηροπούλος Χαρίλαος	" " 34 "
28	Νταρλά Δανάη & Βασίλειος Κυριακοπούλου Κωνσταντίνος Εκμρα Αλεξοπούλου Νταρλά Δανάη	" " 34 "
29	Βλασταράκης Γεωργίου Αρήν Γ. Γεωρ. Γ. Βλασταράκης	" " 32 "
30	Γαλιανόπουλος Ιωάννης	30 "
31	Άγνωστος	" "
32	Άγνωστος	" "
33	Μεσσηνή Παρασκευή	Μηροζιττικά μετά ΜΤΕΟ
34	Χρυσάνθου Βασιλίκη Παπαδόπουλου Χρυσάνθου Αρετή	Μόρραν 69-73 ΠΑΤΡΑ Κατάκωλο ΜΕΙΣΙΣ
35	Άγνωστος	" "
36	Παυλούλου Σωφ. Χρ.	Κωνσταντοπούλου Ευφροσύνη
37	Άγνωστος	" "
38	Κλέρ Δημήτριος Λουρίδα	Γερμανία
39	Γιαννακούρα Άννα συζ. Κων/νου Γιαννακούρα Ελένη	III Ορειβατικός 18Α " " 18

40	Καραγιάννης Δημήτριος	III Ορειβατικού 16 ΠΑΤΡΑ
41	Γεωργίου Δημόκ. Μελώνια Χρυσόπουλου Αναστασία	144+8 16Α "
42	Σταύρου	12 "
43	Γιαννοπούλου Κων/νος Παπαδόπουλος Βασίλειος Παπαδόπουλος	Καρατζά 116 ΠΑΤΡΑ Γερμανού 130
44	Καυβέλα Λαμπρινή συζ. Αζαν	III Ορειβατικού 8 "
45	Στέφαν Νικόλαος	III Ορειβατικού 6 "
46	Αποστολοπούλου Τιμόθεω	Γλαυκός-Περικλής ΕΡΕΣΙΤΤΑ 6 "
47	Ρομπόλη Μαρία συζ. Γεωργίου	III Ορειβατικού 4 "
48	Νικόλαοπουλος Νικόλαος	2 "
49	Θαδύρατος Αρτεμεία	Δούναβης 1 "
50	Νταρλά & Ζεβρά Ευδοκία	Παρόδος 46 III Ορειβατικού ΠΑΤΡΑ
51	Αργυρή Παναγιώτα (Καλλιόπη)	Αγ. Παρασκευής 1 "
52	Φηλίας Ιωάννης	Πατρ Κ5 κ III Ορειβατικού 7
53	Γαλιανόπουλου Μαρία	" " " " αρ. 5
54	Ραδότης Παναγιώτης	" " " " αρ. 3
55	Βε' Κ' 9ε Δημ. Σκαλίου	Τέρμα Γερμανού

