

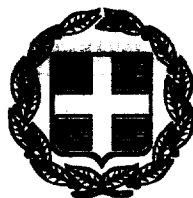

04004900207990008



4461

ΕΦΗΜΕΡΙΣ ΤΗΣ ΚΥΒΕΡΝΗΣΕΩΣ

ΤΗΣ ΕΛΛΗΝΙΚΗΣ ΔΗΜΟΚΡΑΤΙΑΣ

ΤΕΥΧΟΣ ΤΕΤΑΡΤΟ

Αρ. Φύλλου 490

2 Ιουλίου 1999

ΠΕΡΙΕΧΟΜΕΝΑ

ΑΠΟΦΑΣΕΙΣ

- Βεβαίωση της αυτοδίκαιης ανάκλησης της αναγκαστικής απαλλοτρίωσης που κηρύχθηκε με την 686/4.6.93 (ΦΕΚ 691/18.6.93 τ.Δ') Απόφαση του Νομάρχη Δράμας, η οποία διορθώθηκε με την υπ' αριθμ. 958/20.8.93 Απόφαση του ίδιου, για την κατασκευή του έργου «Ισοπέδου κόμβου εισόδου Δοξάτου στην Ε.Ο. Δράμας - Καβάλας, στο αγρόκτημα Δοξάτου»..... 1
- Τροποποίηση - διόρθωση της Χ688/1.3.88 (ΦΕΚ 297/Δ'/12.4.88) απόφαση Νομάρχη Αχαΐας. 2
- Διευκρίνιση - συμπλήρωση της ΧΕ203/1.9.87 (ΦΕΚ 884/Δ'/15.9.87) απόφαση Νομάρχη Αχαΐας, 3
- Κήρυξη ως αναδασωτέας εκτάσεως - 1,485 στρεμμάτων - στη θέση «Πανόραμα» η «Χαμολέζα» Καλάμου, του Νομού Αττικής..... 4
- Κήρυξη αναδασωτέας εκτάσεως 20.599.20 τετραγωνικών μέτρων στη θέση «Γέφυρα Μαυροματίου του Δήμου Μουζακίου Ν. Καρδίτσας». 5
- Κήρυξη αναδασωτέας έκτασης 16,50 στρεμμάτων στη θέση «Μούσγκες ή Χαλόρεμα» περιφέρειας Δήμου Σηπιάδας Νομού Μαγνησίας..... 6
- Κήρυξη αναδασωτέας έκτασης 9,370 στρεμμάτων, στη θέση «Βαθειά λάκκα - Μοναστηράκι» Οικισμού Διαβολιτσίου Δήμου Ανδανίας Νομού Μεσσηνίας. 7

Ν. Δ/τος 797/1971 «περί αναγκαστικών απαλλοτριώσεων», όπως ισχύουν.

2. Την 686/4.6.93 (ΦΕΚ 691/18.6.93 τ.Δ') Απόφαση του Νομάρχη Δράμας, η οποία διορθώθηκε με την 958/20.8.93 απόφαση του ίδιου σχετικά με την κήρυξη αναγκαστικής απαλλοτρίωσης για την κατασκευή του έργου «Ισοπέδου κόμβου Δοξάτου στην Ε.Ο. Δράμας- Καβάλας στο αγρόκτημα Δοξάτου».

3. Το γεγονός ότι για την απαλλοτρίωση αυτή δεν εκδόθηκε δικαστική απόφαση καθορισμού τιμής μονάδας, μέσα στην προθεσμία που ορίζεται από το νόμο.

4. Την 1087903/1481/0006B/28.8.97 (ΦΕΚ 779/29.8.97 τ.Β') απόφαση του Υπουργού Οικονομικών, «Μεταβίβαση αρμοδιοτήτων του Υπουργού Οικονομικών στους Προϊσταμένους των Περιφερειακών Υπηρεσιών του Υπουργείου Οικονομικών πλην Γ.Λ.Κ. & Γ.Χ.Κ.».

5. Την 1090939/1667/0006B/31.7.98 (ΦΕΚ 857/12.8.98 ΤΒ) κοινή απόφαση του Πρωθυπουργού και του Υπουργού Οικονομικών, σχετικά με ανάθεση αρμοδιοτήτων στον Υφυπουργό Οικονομικών Γ. Δρύ, βεβαιώνουμε:

Ότι η απαλλοτρίωση που κηρύχθηκε με την 686/4.6.93 (ΦΕΚ 691/18.6.93 ΤΔ) απόφαση του Νομάρχη Δράμας η οποία διορθώθηκε με την υπ' αριθμ. 958/20.8.93 απόφαση του ίδιου, για την κατασκευή του έργου «Ισοπέδου κόμβου εισόδου Δοξάτου στην Ε.Ο. Δράμας - Καβάλας, στη χθ 14+000, αριθμ. Έργου ΤΕΟ (κ.α. 7212) χρ. 1992 αγροκτήματος Δοξάτου» ανακλήθηκε αυτοδίκαια, ως προς ολόκληρη την έκταση εμβαδού 4044,17μ² που βρίσκεται στο νομό Δράμας και φαίνεται με κλίμακα 1:1000 στα από 19.5.1992 κτηματολογικό διάγραμμα και στον αντίστοιχο κτηματολογικό πίνακα τα οποία έχει συντάξει ο Θωμάς Κίντζιος και έχει θεωρήσει η Πολ. Μηχανικός της 3ης ΔΕΚΕ τέως 14ης ΠΥΔΕ, Περιφέρειας Κεντρικής Μακεδονίας Ευφημία Χαϊτίδου, γιατί δεν εκδόθηκε δικαστική απόφαση καθορισμού τιμής μονάδας, μέσα στην προθεσμία που ορίζεται από το νόμο.

Η απόφαση αυτή να δημοσιευθεί στην Εφημερίδα της Κυβερνήσεως.

Ο ΥΠΟΥΡΓΟΣ ΟΙΚΟΝΟΜΙΚΩΝ

Αθήνα, 16 Ιουνίου 1999

Έχοντας υπόψη:

1. Τις διατάξεις των παραγρ. 2 και 4 του άρθρου 11 του

Ο ΥΠΟΥΡΓΟΣ

Γ. ΔΡΥΣ

Αριθ. 5963 (2)
Τροποποίηση - διόρθωση της Χ688/1.3.88 (ΦΕΚ 297/Δ'/12.4.88) απόφαση Νομάρχη Αχαΐας.

Ο ΝΟΜΑΡΧΗΣ ΑΧΑΪΑΣ

Έχοντας υπόψη:

1. Το από 24.4.85 Π. Δ/γμα ΦΕΚ 181 Δ'/3.5.85 όπως τροποποιημένο ισχύει.
2. Τον Ν. 2508/97 «Βιώσιμη οικιστική ανάπτυξη Πόλεων και Οικισμών της χώρας» (ΦΕΚ 124Α'/13.6.97).
3. Την Χ688/1.3.88 ΦΕΚ 297 Δ'/12.4.88 απόφαση του Νομάρχη.
4. Την από 26.2.98 αίτηση του Ιωάννη Λάτση.
5. Το αρ. πρωτ. 855/8.5.98 έγγραφο της Κοινότητας Βραχναϊκού
6. Την αρ. πρωτ. 6121/98/24.11.98 εισήγηση της Δ/νσης ΧΟΠ.
7. Το αρ. Π6/Θ1/26.5.99 πρακτικό του ΣΧΟΠ Ν. Αχαΐας, αποφασίζουμε:

Τροποποιούμε διορθώνουμε στο υπόμνημα που συνοδεύει την αρ. πρωτ. Χ688/1.3.88 ΦΕΚ 297Δ'/12.4.88 απόφαση Νομάρχη στον οικισμό «Λάτση» την κορυφή με όνομα Δημήτριος Λάτσης σε Κωνσταντίνος Λάτσης.

Κατά τα λοιπά ισχύει η παραπάνω σχετική απόφαση και το διάγραμμα.

Με τις διατάξεις της απόφασης αυτής δεν προκαλείται δαπάνη σε βάρος του κρατικού προϋπολογισμού ούτε αυτού του αρμοδίου Ο.Τ.Α.

Η απόφαση αυτή να δημοσιευθεί στην Εφημερίδα της Κυβερνήσεως.

Πάτρα, 7 Ιουνίου 1999

Ο Νομάρχης
ΣΤΑΘΗΣ ΑΘΑΝΑΣΟΠΟΥΛΟΣ - ΣΕΡΕΤΗΣ

Η απόφαση αυτή να δημοσιευθεί στη Εφημερίδα της Κυβερνήσεως.

Πάτρα, 7 Ιουνίου 1999

Ο Νομάρχης
ΣΤΑΘΗΣ ΑΘΑΝΑΣΟΠΟΥΛΟΣ - ΣΕΡΕΤΗΣ

Αριθ. 5555/98 (4)

Κήρυξη ως αναδασωτέας εκτάσεως 1,485 στρεμμάτων στη θέση «Πανόραμα» ή «Χαμολέζα» Κοινότητας Καλάμου, του Νομού Αττικής.

Ο ΓΕΝΙΚΟΣ ΓΡΑΜΜΑΤΕΑΣ ΠΕΡΙΦΕΡΕΙΑΣ ΑΤΤΙΚΗΣ

Έχοντας υπόψη:

1. Τις διατάξεις του Ν. 3200/55 «Περί Διοικητικής Αποκεντρώσεως», όπως αυτές τροποποιήθηκαν μεταγενέστερα.

2. Τις διατάξεις του Ν. 2503/1997 «Διοίκηση, Οργάνωση, Στελέχωση της Περιφέρειας κ.λ.π.».

3. Τις διατάξεις της παρ. 3 του άρθρου 117 του Συντάγματος της Χώρας.

4. Τις διατάξεις του Ν. 998/79 «Περί προστασίας των Δασών και των Δασικών εν γένει εκτάσεων της Χώρας» και ειδικότερα:

α) Του άρθρου 41 παρ. 1

β) Του άρθρου 38

5. Τις διαταγές του Υπουργείου Γεωργίας:

α) 160417/1180/8.7.80 «Περί οδηγιών για τις αναδασωτέες εκτάσεις».

β) 182447/3049/24.9.80.

6. Την αριθ. 5890/18.12.1998 πρόταση του Δασαρχείου Καπανδριτίου σχετικά με την κήρυξη ως αναδασωτέας, της αναφερόμενης στο θέμα εκτάσεως, αποφασίζουμε:

Κηρύσσουμε αναδασωτέα ώστε να αποκλεισθεί η διάθεσή της για άλλο προορισμό, τη δημόσια διακατεχόμενη δασική έκταση (δάσος), εμβαδού ενός στρέμματος και τετρακοσίων ογδόντα πέντε χιλιοστών του στρέμματος (1,485), στη θέση «Πανόραμα» ή «Χαμολέζα» περιφέρειας Κοινότητας Καλάμου, Ν. Αττικής, με σκοπό τη διατήρηση του χαρακτήρα του δάσους και την επαναδημιουργία της δασικής βλάστησης η οποία, αποτελούμενη από χ. πεύκη και αείφυλλα - πλατύφυλλα (σχίνα, πουρνάρια, αργιελιές, άρκευθο), καταστράφηκε μετά το έτος 1978, με παράνομη εκχέρωση (σήμερα υφίσταται αραιά δασική βλάστηση σε τμήμα της έκτασης), με την αυθαίρετη κατασκευή οικίας, διαστάσεων 3,5 X 7,3μ. βάσης με τροχόπιτο επί αυτής και περίφραξης η οποία κατατμίζει την όλη έκταση σε τρία τμήματα και προσδιορίζεται από τα στοιχεία Α-Β-Γ-Δ-Ε-Ζ-Η-Θ-Ι-Α όπως φαίνονται στο συνημμένο διάγραμμα το οποίο αποτελεί αναπόσπαστο μέρος της απόφασης αυτής και έχει όρια:

Ανατολικά: Με δημόσιο διακατεχόμενο δάσος

Δυτικά: Με αγροδασικό δρόμο

Βόρεια: Με δημόσιο διακατεχόμενο δάσος

Νότια: Με αγροτοδασικό δρόμο

Η απόφαση αυτή να δημοσιευθεί στην Εφημερίδα της Κυβερνήσεως.

Αγ. Παρασκευή, 27 Μαΐου 1999

Ο Γεν. Γραμματέας Περιφέρειας
ΠΑΝΑΓΙΩΤΗΣ ΧΑΜΑΚΙΩΤΗΣ

Αριθ. 5959 (3)
Διευκρίνιση - συμπλήρωση της ΧΕ203/1.9.87 (ΦΕΚ 884/Δ/15.9.87) απόφαση Νομάρχη Αχαΐας.

Ο ΝΟΜΑΡΧΗΣ ΑΧΑΪΑΣ

Έχοντας υπόψη:

1. Το από 24.4.85 Π. Δ/γμα ΦΕΚ 181 Δ'/3.5.85 όπως τροποποιημένο ισχύει.
2. Τον Ν. 2508/97 «Βιώσιμη οικιστική ανάπτυξη Πόλεων και Οικισμών της χώρας» (ΦΕΚ 124Α'/13.6.97).
3. Την ΧΕ203/87 ΦΕΚ 884 Δ'/87 απόφαση οριοθέτησης του παραπάνω οικισμού.
4. Την αρ. 66/98 απόφαση Κ.Σ. Κ. Καστριτίσιου.
5. Την αρ. 12172/24.11.98 εισήγηση της Δ/νσης ΧΟΠ.
6. Την αρ. Π6/Θ5/26.5.99 πρακτικό του ΣΧΟΠ Ν. Αχαΐας, αποφασίζουμε:

Διευκρινίζουμε (λόγω ελλειπούς αναγραφής) κορυφή του ορίου του οικισμού Κ. Καστριτίσιου Δήμου Ρίου (απόφαση ΧΕ203/1.9.87 ΦΕΚ 884Δ/15.9.87 ως εξής:

79: Εξωτερική γωνία κτίσματος Σπύρου Ασημακόπουλου.

Κατά τα λοιπά ισχύει η παρακάτω σχετική απόφαση και το διάγραμμα.

Με τις διατάξεις της απόφασης αυτής δεν προκαλείται δαπάνη σε βάρος του κρατικού προϋπολογισμού ούτε αυτού του αρμοδίου Ο.Τ.Α.

ΤΟΠΟΓΡΑΦΙΚΟ ΔΙΑΓΡΑΜΜΑ

ΕΜΒΑΔΟΥ 1.485 τ.μ.
ΚΛΙΜΑΚΑ 1:500

Όπου εμφανίζεται η έκταση υπό στοιχεία Α.Β.Γ.Δ.Ε.Ζ.Η.Θ.Ι.Α που πρόκειται να κηρυχθεί ως αναδασωτέα στη θέση "ΧΑΝΟΛΕΖΑ" του δημοσίου διακατεχόμενου δάσους Καθάρου.

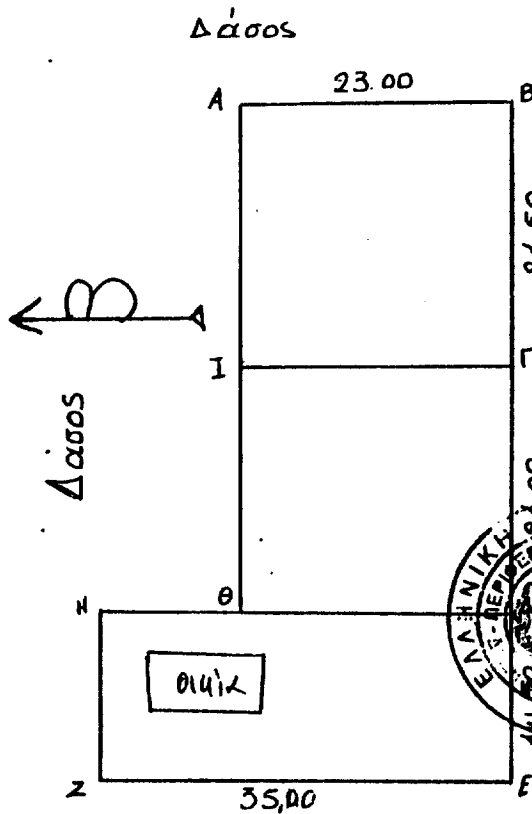

ΠΡΟΣΦΕΡΤΑΙ
Στην αριθ. 5555/98/27-5-99
απόφασή μας.

Αγ. Παραφ. 27-5-1999
Ο Γενικός Γραμματέας
Περιφέρειας Αττικής

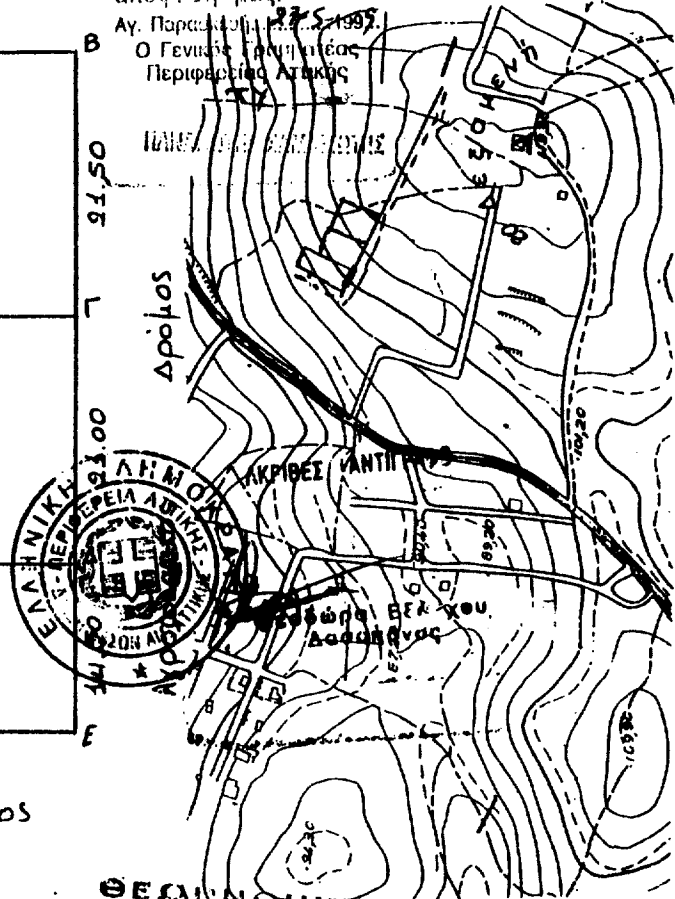

Ο Συνατάς
[Signature]
Σωτηρόπουλος Διον.

ΘΕΣΗΝΟΤΙΚΗ
και προσεγγίσει στο υπ.
5890
Κατανύξη 18/12/1998
ΦΙΛΙΚΟ ΧΑΡΤΗ 6426/2
Ο Δασάρχης

ΕΘΝΙΚΟ ΤΥΠΟΓΡΑΦΕΙΟ
Για τεχνικούς λόγους στο σχεδιάγραμμα έγινε αμείωση κατά ποσοστό 78 %

Αριθ. 1351

(5)

Κήρυξη ως αναδασωτέας εκτάσεως 20.599,20 τετραγωνικών μέτρων στη θέση Γέφυρα Μαυροματίου του Δήμου Μουζακίου Ν. Καρδίτσας.

Ο ΓΕΝΙΚΟΣ ΓΡΑΜΜΑΤΕΑΣ ΠΕΡΙΦΕΡΕΙΑΣ ΘΕΣΣΑΛΙΑΣ

Έχοντας υπόψη:

1. Τις διατάξεις του άρθρου 117 παρ. 3 του Συντάγματος.

2. Τις διατάξεις του Ν. 3200/55 «Περί διοικητικής αποκέντρωσης», όπως τροποποιήθηκαν μεταγενέστερα με το Ν.Δ. 532/70.

3. Τις διατάξεις του Ν. 998/79 «Περί προστασίας των Δασών και των Δασικών εν γένει εκτάσεων της χώρας και συγκεκριμένα των άρθρων 41 και 38».

4. Τις διατάξεις του άρθρου 3 παρ. 4 και του άρθρου 2 παρ. 7 του Ν. 2503/1997 «Οργάνωση και Διοίκηση Περιφερειών».

6. Τις αριθμ. 160417/1180/8.7.80 και 182447/3049/24.9.90 διαταγές του Υπουργείου Γεωργίας με τις οποίες δίδονται οδηγίες για κήρυξη αναδασωτέων εκτάσεων».

7. Την αριθμ. 1946/5.5.1999 πρόταση του Δασαρχείου Μουζακίου περί κηρύξεως ως αναδασωτέας της αναφερομένης στο θέμα έκτασης, αποφασίζουμε:

Κηρύσσουμε αναδασωτέα, με σκοπό την αποκατάσταση της δασικής βλάστησης που καταστράφηκε από παράνομη εκχέρωση το χρονικό διάστημα 1983 - 26.2.99 που βρίσκεται στη θέση «Γέφυρα» του Δημοτικού διαμερίσματος Μαυροματίου του Δήμου Μουζακίου Ν. Καρδίτσας.

Η έκταση έχει εμβαδόν 20.599,20 τετ. μέτρα και περιλαμβάνει από τα στοιχεία του σχεδιαγράμματος 1-2-3-4-5-6-7-8-1, 2-9-10-11-13-14...20-3-2 και 10-30-29...21-12-10 όπως φαίνεται στο συνημμένο τοπογραφικό διάγραμμα το οποίο αποτελεί αναπόσπαστο μέρος της απόφασης αυτής και έχει όρια:

Βόρεια: Δημόσια δασική έκταση

Νότια: Δημόσια δασική έκταση

Ανατολικά: Αρδευτικό αυλάκι Δημοτικού Διαμερίσματος Μαυροματίου

Δυτικά: Δημόσιο δρόμο που οδηγεί στο εργοτάξιο της ΔΕΗ.

Η απόφαση αυτή να δημοσιευθεί στην Εφημερίδα της Κυβερνήσεως.

Καρδίτσα, 1 Ιουνίου 1999

Με εντολή Γεν. Γραμματέα Περιφέρειας
Ο Διευθυντής Δασών
ΦΩΤΗΣ ΣΤΕΡΓΙΟΥ

ΤΟΠΟΓΡΑΦΙΚΟ ΔΙΑΓΡΑΜΜΑ

παράνομο εκμετάλλευση και καταγραφή των Δημόσιας Δασικής Έκτασης επί δασική (Μέλι Τέφρικ), περιφέρειας Μουζακίου.

ΑΠΟΣΠΑΣΜΑ

Διακριτικής κέρση Ανεθιγμένης δάσους Ι.Μονής Αγ. Παύλου Κορινθίας.
 - - - - - Όρια δάσους
 ■ Όρια παράνομης εκμετάλλευσης.
 Κλίμακα 1:10.000

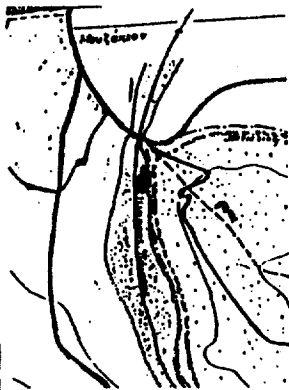

ΚΛΙΜΑΚΑ 1:900

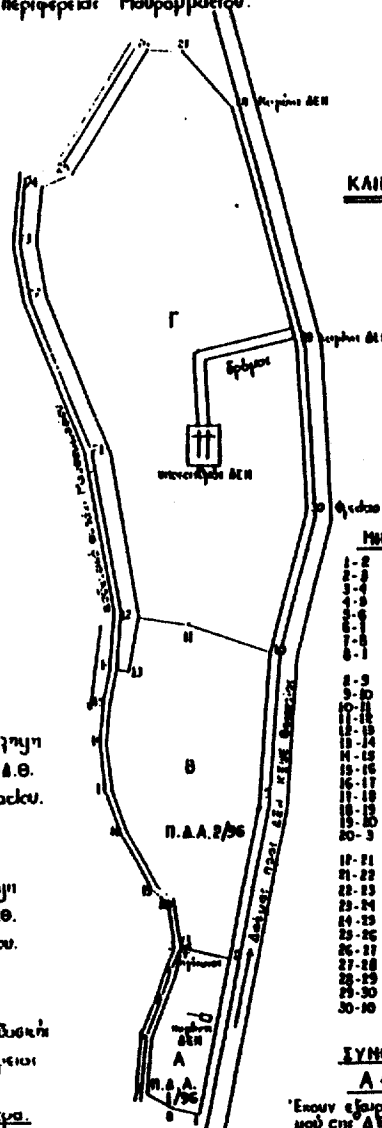

ΠΙΝΑΚΑΣ

ΜΗΚΕΝ - ΑΖΙΜΟΥΘΙΕΝ

1-2	43,70	136°
2-3	12,30	135°
3-4	8,50	135°
4-5	8,50	135°
5-6	16,30	135°
6-7	6,30	135°
7-8	6,30	135°
8-9	43,20	135°
9-10	12,30	135°
10-11	12,30	135°
11-12	14,00	135°
12-13	2,00	135°
13-14	2,00	135°
14-15	2,00	135°
15-16	2,00	135°
16-17	2,00	135°
17-18	2,00	135°
18-19	2,00	135°
19-20	2,00	135°
20-1	2,00	135°
17-21	44,00	132°
21-22	42,30	132°
22-23	44,00	130°
23-24	44,00	130°
24-25	2,00	135°
25-26	2,00	135°
26-27	2,00	135°
27-28	2,00	135°
28-29	64,00	135°
29-30	45,00	135°
30-20	2,00	0°

ΣΥΝΟΛΙΚΟ ΕΠΙΒΛΑΣΗ

A + B + Γ = 20.599,20 τ.μ.

* Έχουν ελατρωθεί 225 τ.μ. που υποκαθίσταται επί δ.ε.μ. και του εδάφους από το έδαφος επί έκτασης Γ.

ΕΘΝΙΚΟ ΓΥΠΟΓΡΑΦΕΙΟ
 ΓΙΑ ΤΕΧΝΙΚΩΣ ΛΟΓΟΥΣ ΣΤΟ ΣΥΣΤΗΜΑ ΤΕΥΧΕΣ ΣΠΙΝΚΡΟΥΣ ΚΑΤΑ ΠΟΣΟΣΤΟ 75%

ΥΠΟΜΝΗΜΑ

- Α. Παράνομη εκμετάλλευση και καταγραφή Δημόσιας Δασικής Έκτασης επί Δ.Θ. Τέφρικ, Περιφέρειας Μουζακίου. Εμβαδόν = 627,70 στ.μ. περίπου.
- Β. Παράνομη εκμετάλλευση και καταγραφή Δημόσιας Δασικής Έκτασης επί Δ.Θ. Τέφρικ, Περιφέρειας Μουζακίου. Εμβαδόν = 5,112 στ.μ. περίπου.
- Γ. Παράνομη εκμετάλλευση Δημόσιας Δασικής Έκτασης επί Δ.Θ. Τέφρικ, Περιφέρειας Μουζακίου. Εμβαδόν = 14.829,50 στ.μ. περίπου.

ΘΕΣΡΗΘΗΚΕ
 Καρδίτσα 28-5-1999
 ο Δασολόγος Δασών Καρδίτσας

ΦΩΤΗΣ ΣΤΕΡΓΙΟΥ
 Δασολόγος με βαθμό Α'

ΘΕΣΡΗΘΗΚΕ
 Μουζάκι 26-2-1999
 ο Δασολόγος Δασών Μουζακίου

Κλεάνθης Κων. Μπαλάσας
 Δασολόγος με βαθμό Α'

Μουζάκι 26-2-1999
 ο Δασολόγος

Γεώργιος Π. Νταμίρης
 Δασολόγος με βαθμό Α'

Αριθ. 1211

Κήρυξη ως αναδασωτέας εκτάσεως 16,50 στρεμμάτων στη θέση «Μούσγες ή Χαλόρεμα» περιφέρειας Δήμου Σηπιάδας Νομού Μαγνησίας.

(6)

λίας, περί εξουσιοδότησεως των Δ/ντών Δασών των Νομών της Περιφέρειας να υπογράφουν με Εντολή του αποφάσεις για την κήρυξη αναδασωτέων εκτάσεων, αποφασίζουμε:

Κηρύσσουμε αναδασωτέα με σκοπό την διατήρηση του χαρακτήρα της ως δασικής και την αποκατάσταση με φυσική αναγέννηση της βλάστησης που κάηκε την διακατεχόμενη έκταση με δασικό χαρακτήρα, εμβαδού 16,50 στρεμ., που βρίσκεται στη θέση «Μούσγες ή Χαλόρεμα» περιφέρειας Δήμου Σηπιάδας και προσδιορίζεται από τα στοιχεία Α, Β, Γ, Δ, Ε, Ζ, Η, Θ, Α και έχει όρια:

Ανατολικά: Ακαλλιέργητα ελαιοκλήματα

Δυτικά: Διακατεχόμενη δασική έκταση

Βόρεια: Διακατεχόμενη δασική έκταση

Νότια: Ελαιοκλήματα

όπως φαίνεται στο συνημμένο διάγραμμα, που αποτελεί αναπόσπαστο μέρος της απόφασης αυτής.

Η απόφαση αυτή να δημοσιευθεί στην Εφημερίδα της Κυβερνήσεως.

Βόλος, 4 Ιουνίου 1999

Με εντολή Γεν. Γραμματέα Περιφέρειας
Ο Διευθυντής Δασών
ΕΥΣΤ. ΣΤΑΘΑΡΑΚΟΣ

Ο ΓΕΝΙΚΟΣ ΓΡΑΜΜΑΤΕΑΣ ΠΕΡΙΦΕΡΕΙΑΣ ΘΕΣΣΑΛΙΑΣ

Έχοντας υπόψη:

1. Τις διατάξεις του Ν. 3200/55 «Περί διοικητικής αποκέντρωσης», όπως τροποποιήθηκαν μεταγενέστερα με το Ν.Δ. 532/70.

2. Τις διατάξεις του άρθρου 117 παρ. 3 του Συντάγματος.

3. Τις διατάξεις του Ν. 998/79 «Περί προστασίας Δασών κ.λ.π.» και ειδικότερα: α) του άρθρου 41 παρ. 1 και β) του άρθ. 38 παρ. 1.

4. Τις δ/γές του Υπ. Γεωργίας:

α) 160417/1180/8.7.80, β) 182447/3049/ 24.9.80

5. Την αριθμ. 2748/27.5.1999 πρόταση του Δασαρχείου Βόλου με την οποία προτείνεται η κήρυξη της έκτασης που αναφέρεται στο θέμα ως αναδασωτέας.

6. Του Ν. 2503/30.5.97 «Περί διοίκησης, αποκέντρωσης, στελέχωσης της Περιφέρειας κ.α. δ/ξεις».

7. Την αριθμ. 449/17.2.98 απόφαση του Γ.Γ.Π. Θεσσα-

ΔΙΕΥΘΥΝΣΗ ΔΑΣΩΝ ΜΑΓΝΗΣΙΑΣ
ΔΑΣΑΡΧΕΙΟ ΒΟΛΟΥ
1. Τοκογραφικό διάγραμμα εκτάσεως που κήρυξε, από, την, περιγραφή...
ΠΕΡ. ... ΠΕΡΙΦ. ...
Κοινοτικό διαμέρισμα ...
έση, Μούσγες, ή, Χαλόρεμα ... έκταση 16,50 στρέμματα ...
Ανήκει στην ...

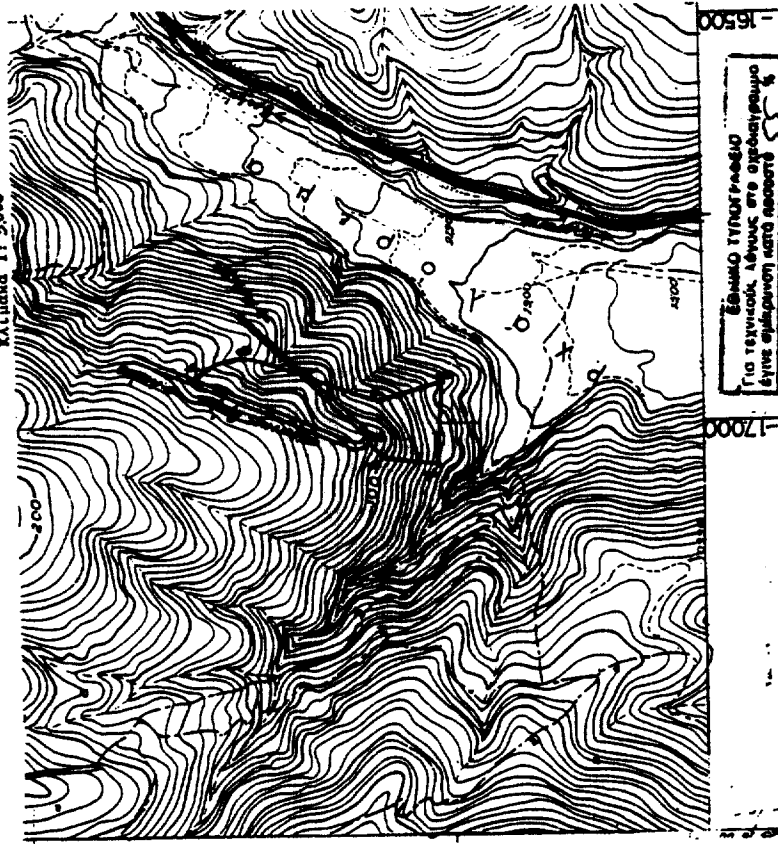

ΕΘΝΙΚΟ ΤΥΠΟΓΡΑΦΕΙΟ
Για τεχνικούς λόγους στο σχεδιάγραμμα
έγινε αμείωση κατά ποσοστό 5%

ΕΓΚΡΙΝΕΤΑΙ
Βόλος 04 - 05 - 1999
Ο Διευθυντής Δασών
ΕΥΣΤ. ΣΤΑΘΑΡΑΚΟΣ

Βόλος 18 - 05 - 1999
Ο Συγκάτοχος
Σταθ. Σταθάρκος
Δασάρχης

Αριθ. 1429

(7)

Κήρυξη αναδασωτέας έκτασης 9,370 στρεμμάτων, στη θέση «Βαθεία λάκκα - Μοναστηράκι» Οικισμού Διαβολιτισίου Δήμου Ανδανίας Νομού Μεσσηνίας.

Ο ΓΕΝ. ΓΡΑΜΜΑΤΕΑΣ ΠΕΡΙΦΕΡΕΙΑΣ ΠΕΛΟΠΟΝΝΗΣΟΥ

Έχοντας υπόψη:

1. Τις διατάξεις του Π.Δ. 51/87 «Καθορισμός των Περιφερειών της Χώρας για το σχεδιασμό κ.λ.π. της περιφερειακής Ανάπτυξης».

2. Τις διατάξεις των άρθρων 1 παρ. 1 και 2, 2 παρ. 1 εδ. δ', 5 παρ. 3β, 6 παρ. 7 και 7 παρ. 2 του Ν. 2503/97 «Διοίκηση, Οργάνωση, Στελέχωση της Περιφέρειας κ.λ.π.».

3. Τις διατάξεις του άρθρου 117 παρ. 3 του Συντάγματος.

4. Τις διατάξεις του Ν. 998/79 «περί προστασίας των δασών κ.λ.π.» και ειδικότερα: α) του άρθρου 41 παρ. 1 και β) του άρθρου 38 παρ. 1.

5. Τις δ/γές του Υπουργείου Γεωργίας:

α) 160417/1180/8.7.80, β) 182447/3049/ 24.9.80

6. Την αριθ. 3269/4.6.99 πρόταση του Δασαρχείου Καλαμάτας περί κηρύξεως αναδασωτέας, της αναφερομένης στο θέμα έκτασης.

7. Την αριθ. 5872/29.8.97 απόφαση του Γενικού Γραμματέα Περιφέρειας Πελοποννήσου «Τοποθέτηση Πρ/νων Δ/σεων Υπηρεσιών κ.λ.π. και εξουσιοδότηση υπογραφής με Εντολή Γενικού Γραμματέα Περιφέρειας Πελοποννήσου (Ε.Γ.Π.Π.), αποφασίζουμε:

Κηρύσσουμε αναδασωτέα, με σκοπό την προστασία για την επαναδημιουργία της δασικής βλάστησης που καταστράφηκε από πυρκαγιά στις 12.3.99 την δημόσια δασική έκταση, εμβαδού εννέα στρεμμάτων και τριακοσίων εβδομήντα τετραγωνικών μέτρων που βρίσκεται στη θέση «Βαθεία λάκκα - Μοναστηράκι» Οικισμού Διαβολιτισίου του Δήμου Ανδανίας Νομού Μεσσηνίας προσδιορίζεται από τα στοιχεία Α,Β,Γ,Δ,Ε,Ζ,Α και έχει όρια:

Ανατολικά: Ρέμα πέραν του οποίου δημόσια δασική έκταση και αγρός αγνώστου

Δυτικά: Αγρό - συκώνα Γ. Καλογερόπουλου και αγρό - αμπελώνα Π. Καλοβρυνά

Βόρεια: Δημόσια δασική έκταση

Νότια: Αγρούς - αμπελώνες Π. Καλοβρυνά και Π. Καλογερόπουλου

Όπως φαίνεται στο συνημμένο διάγραμμα, που αποτελεί αναπόσπαστο μέρος της απόφασης αυτής. Προβλέπεται φυσική αναγέννηση της δασικής βλάστησης που καταστράφηκε.

Η απόφαση αυτή να δημοσιευθεί στην Εφημερίδα της Κυβερνήσεως.

Καλαμάτα, 8 Ιουνίου 1999

Με εντολή Γεν. Γραμματέα Περιφέρειας
Ο Διευθυντής Δασών
ΠΑΝ. ΜΠΑΖΙΓΟΣ

ΤΟΠΟΓΡΑΦΙΚΟ ΔΙΑΓΡΑΜΜΑ ΑΚΡΟΣΙΑΣ ΛΑΖΙΣΤΗΣ ΕΡΤΑΣΣ
 ΠΟΥ ΚΑΤΑΣΤΡΑΦΗΚΕ ΑΠΟ ΠΥΡΑΓΑ ΣΤΙΣ 10/3/1999
 ΟΞΗ ΒΑΘΕΙΑ ΛΑΚΕΔΑ - ΠΙΝΙΑΣ ΠΡΑΞΕΥ ΑΝ. ΑΝΑ. ΑΙΒΑΛΙΣΟΥ
 ΑΛΜΟΥ ΑΝΑΒΛΗΣΣ

ΚΑΙΜ 1:1000

Ε(ΑΒΓ...ΖΑ) = 9,37 στ.α.



ΕΘΝΙΚΟ ΤΥΠΟΓΡΑΦΕΙΟ
 Για τεχνικούς λόγους στο σχεδιάγραμμα
 έγινε αλλαγή στον αριθμό 76

Αποστάσεις 4 στ.α. Α. Β. (1:1000)
 Κατά 1:50.000 1:2.500

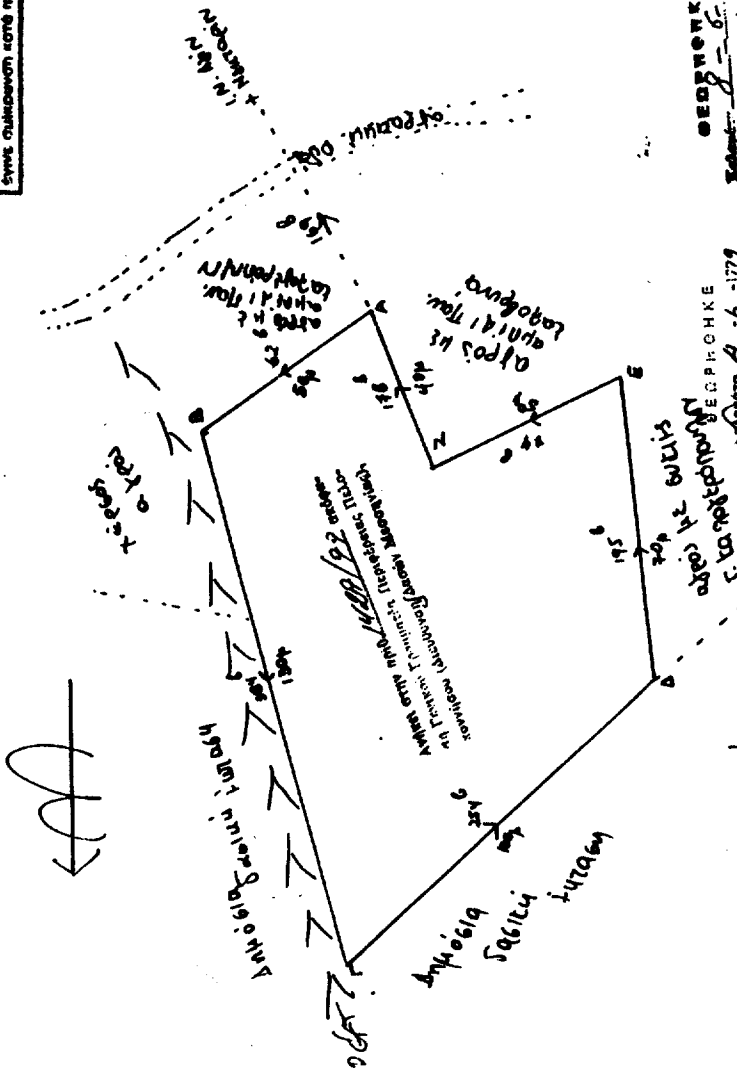
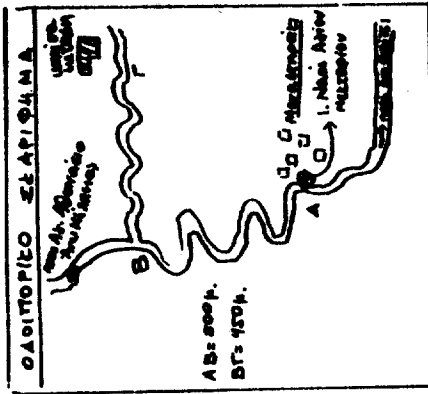

ΓΕΩΡΓΙΟΣ ΚΑΡΑΓΕΩΡΓΙΟΥ
 ΕΠΙΣΤΗΜΟΝΙΚΟΣ
 ΑΡΧΙΤΕΚΤΟΝΟΣ
 ΑΝΤΙΚΕΙΜΕΝΟ ΑΚΙΝΗΤΗΣ ΠΕΡΙΟΥΣΙΑΣ
 ΑΝΤΙΚΕΙΜΕΝΟ ΑΚΙΝΗΤΗΣ ΠΕΡΙΟΥΣΙΑΣ
 ΑΝΤΙΚΕΙΜΕΝΟ ΑΚΙΝΗΤΗΣ ΠΕΡΙΟΥΣΙΑΣ

Κατάσταση 27/5/1999
 Η Ζωρζαίτσα