

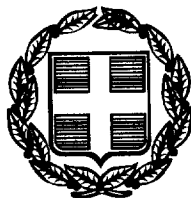

04005970408990024



5833

ΕΦΗΜΕΡΙΣ ΤΗΣ ΚΥΒΕΡΝΗΣΕΩΣ

ΤΗΣ ΕΛΛΗΝΙΚΗΣ ΔΗΜΟΚΡΑΤΙΑΣ

ΤΕΥΧΟΣ ΤΕΤΑΡΤΟ

Αρ. Φύλλου 597

4 Αυγούστου 1999

ΠΕΡΙΕΧΟΜΕΝΑ

ΑΠΟΦΑΣΕΙΣ

- Αναγκαστική απαλλοτρίωση έκτασης που βρίσκεται στην κτηματική περιοχή του Νομού Πιερίας, για την κατασκευή δύο (2) ανισόπεδων διαβάσεων της διπλής γραμμής Λάρισας - Πλατέος στην περιοχή του Σ.Σ. Κατερίνης α) στη χ.θ. 434 + 280 και β) 435 + 567..... 1
- Χαρακτηρισμός ως διατηρητέου του κελύφους κτιρίου, που βρίσκεται επί των οδών Ρ. Φερραίου αριθ. 106 και Ασκληπιού του ρυμοτομικού σχεδίου Δήμου Πατρέων (Ν. Αχαΐας) και καθορισμός ειδικών όρων και περιορισμός δόμησης αυτού. 2

ΑΠΟΦΑΣΕΙΣ

- Αριθ. 1062904/6617/0010 (1)
- Αναγκαστική απαλλοτρίωση έκτασης που βρίσκεται στην κτηματική περιοχή του Νομού Πιερίας, για την κατασκευή δύο (2) ανισόπεδων διαβάσεων της διπλής γραμμής Λάρισας - Πλατέος στην περιοχή του Σ.Σ. Κατερίνης α) στη χ.θ. 434 + 280 και β) χ.θ. 435 + 567.

ΟΙ ΥΠΟΥΡΓΟΙ ΟΙΚΟΝΟΜΙΚΩΝ ΚΑΙ ΜΕΤΑΦΟΡΩΝ ΚΑΙ ΕΠΙΚΟΙΝΩΝΙΩΝ

Έχοντας υπόψη:

1. Τις διατάξεις του Ν. Δ/τος 797/1971 «περί αναγκαστικών απαλλοτριώσεων» σε συνδυασμό με τις διατάξεις του Β. Δ/τος 139/1971 «περί της αρμοδιότητος των Νομαρχών προς κήρυξιν αναγκαστικών τινων απαλλοτριώσεων», όπως ισχύουν.

2. Τις διατάξεις της παρ. 1 του άρθρου 7 του Β. Δ/τος 532/1972 «περί κωδικοποίησεως εις ενιαίον κείμενον των περί ιδρύσεως του Οργανισμού Συγκοινωνιών Ελλάδος ισχυουσών διατάξεων».

3. Τις διατάξεις της παραγ. 6 του άρθρου 7 του Ν. 2576/1998.

4. Το υπ' αριθ. 116389/20.11.1998 έγγραφο της Γεν. Δ/σης Περιβάλλοντος, Δ/σης Περιβαλλοντικού Σχεδιασμού του ΥΠΕΧΩΔΕ, σχετικά με την έγκριση των περιβαλλοντικών όρων.

5. Την 1107147/1239/0006Α/4.10.1996 (ΦΕΚ 922/7.10.1996 τ.Β') κοινή απόφαση του Πρωθυπουργού και του Υπουργού Οικονομικών, σχετικά με ανάθεση αρμοδιοτήτων στους Υφυπουργούς Οικονομικών, αποφασίζουμε:

Κηρύσσουμε την αναγκαστική απαλλοτρίωση, για λόγους δημόσιας ωφέλειας και ειδικότερα για την κατασκευή δύο (2) ανισόπεδων διαβάσεων της διπλής γραμμής Λάρισας - Πλατέος στην περιοχή του Σ.Σ. Κατερίνης α) χ.θ. 434 + 280 και β) στη χ.θ. 435 + 567 έκτασης συνολικού εμβαδού 33.217,5 μ² που βρίσκεται στην κτηματική περιοχή του Νομού Πιερίας και εικονίζεται με κόκκινη περιβάλλουσα γραμμή στα από Ιουνίου 1998 με κλίμακα 1:500 και με αριθ. σχεδίου α) 53 - Κ4 για την ΑΔ στη χ.θ. 434 + 280 και β) 53 - Κ5 για την ΑΔ στη χθ 435 + 567 κτηματολικά διαγράμματα - πίνακες της ΕΡΓΟΣΕ Α.Ε., τα οποία έχει συντάξει η Ανάδοχος Μελέτης ΣΟΦΙΑ ΒΟΣΣΟΥ - ΒΑΡΟΥΝΗ και έχει θεωρήσει ο Διευθυντής της Διεύθυνσης Ανάπτυξης Μεταφορών του Υπουργείου Μεταφορών και Επικοινωνιών Α. Μητσάκης, στις 13.1.1999.

Στην έκταση που απαλλοτριώνεται προβάλλουν δικαιώματα κυριότητας οι: 1) Μαρένας Θεόδωρος, 2) Δεληγιαννίδης Γεώργιος, 3) Ειτσίδης Σιδέρης κ.λπ.

Η απαλλοτρίωση κηρύσσεται υπέρ του Οργανισμού Σιδηροδρόμων Ελλάδος Α.Ε. και με δαπάνη της ΕΡΓΟΣΕ Α.Ε.

Η απόφαση αυτή να δημοσιευθεί στην Εφημερίδα της Κυβερνήσεως.

Αθήνα, 19 Ιουλίου 1999

ΟΙ ΥΠΟΥΡΓΟΙ
ΥΦΥΠ. ΟΙΚΟΝΟΜΙΚΩΝ
Γ. ΔΡΥΣ

ΟΙ ΥΠΟΥΡΓΟΙ
ΜΕΤΑΦΟΡΩΝ ΚΑΙ ΕΠΙΚ/ΝΙΩΝ
ΑΝΑΣΤ. ΜΑΝΤΕΛΗΣ

Αριθ. 16508/3725

(2)

Χαρακτηρισμός ως διατηρητέου του κελύφους κτιρίου, που βρίσκεται επί των οδών Ρ. Φερραίου αριθ. 106 και Ασκληπιού του ρυμοτομικού σχεδίου Δήμου Πατρέων (Ν. Αχαΐας) και καθορισμός ειδικών όρων και περιορισμός δόμησης αυτού.

**Ο ΥΠΟΥΡΓΟΣ
ΠΕΡΙΒΑΛΛΟΝΤΟΣ, ΧΩΡ/ΞΙΑΣ ΚΑΙ
ΔΗΜΟΣΙΩΝ ΕΡΓΩΝ**

Έχοντας υπόψη:

1. Τις διατάξεις των άρθρων 3 και 4 (παρ. 2) του Ν. 1577/1985 «Γενικός Οικοδομικός Κανονισμός (Α' 210), όπως τροποποιήθηκαν με το άρθρο 1 (παρ. 1 και 2) του Ν. 1772/1988 «Τροποποίηση διατάξεων του Ν. 1577/1985 «ΓΟΚ» και άλλες σχετικές διατάξεις (Α' 91).
2. Τις διατάξεις του άρθρου 29Α του Ν. 1558/1985 «Κυβέρνηση και Κυβερνητικά Όργανα» (Α' 137) που προστέθηκε με το άρθρο 27 του Ν. 2081/1992 (Α' 154) και αντικαταστάθηκε με την παρ. 2α του άρθρου 1 του Ν. 2469/1997 (Α' 38).
3. Την υπ' αριθ. 103326/1281/5.12.1996 απόφαση του Υπουργού και του Υφυπουργού Περιβάλλοντος, Χωροταξίας και Δημοσίων Έργων «Μεταβίβαση αρμοδιοτήτων του Υπουργού και του Υφυπουργού Περιβάλλοντος Χωροταξίας και Δημοσίων Έργων στο Γενικό Γραμματέα και στους Προϊσταμένους των Γενικών Διευθύνσεων, Διευθύνσεων και Τμημάτων του Υπουργείου Περιβάλλοντος Χωροταξίας και Δημοσίων Έργων - πλην Γενικής Γραμματείας Δημοσίων Έργων» (1126Β'/16.12.1996).
4. Τις διατάξεις της παρ. Β του άρθρου 1 του Π. Δ/τος 28/28.1.1993 «Καθορισμός αρμοδιοτήτων που διατηρούνται από τον Υπουργό και τις Περιφερειακές Υπηρεσίες διανομαρχιακού επιπέδου του Υπουργείου Περιβάλλοντος, Χωροταξίας και Δημοσίων Έργων» (Α' 9).
5. Την από 11.12.1998 αιτιολογική έκθεση της Διεύθυνσης Πολεοδομικού Σχεδιασμού - Τμήμα Παραδοσιακών Οικισμών.
6. Την από 5.2.1999 (αριθ. πρωτ. ΥΠΕΧΩΔΕ 3327/375/99) σύμφωνη γνώμη των ενδιαφερομένων.
7. Το γεγονός ότι από τις κανονιστικές διατάξεις αυτής της απόφασης δεν προκαλείται δαπάνη σε βάρος του κρατικού προϋπολογισμού και του οικείου Ο.Τ.Α., αποφασίζουμε:
 1. Χαρακτηρίζεται ως διατηρητέο το κέλυφος του κτιρίου που βρίσκεται εντός του ρυμοτομικού σχεδίου του Δήμου Πατρέων (Ν. Αχαΐας) και ειδικότερα επί των οδών Ρή-

γα Φερραίου αριθ. 106 και Ασκληπιού, φερόμενο ως ιδιοκτησία Νικολάου και Ιωάννου Μαντά, όπως φαίνεται με στοιχεία Α Β Γ Δ Ε Ζ Η Θ Ι Α στο σχετικό πρωτότυπο διάγραμμα σε κλίμακα 1:200 που θεωρήθηκε από τον Προϊστάμενο της Δ/σης Τοπογραφικών Εφαρμογών με την 16508/1999 πράξη του και που αντίτυπό του σε φωτοσμί-κρυνση δημοσιεύεται με την παρούσα απόφαση.

2. Επιτρέπεται η αποκατάσταση του κτιρίου, όπως φαίνεται στα έντεκα (11) σχετικά διαγράμματα, σε κλίμακα 1:50 τα δέκα (10) και σε κλίμακα 1:100 το ένα, που εγκρίθηκαν από την Επιτροπή Πολεοδομικού και Αρχιτεκτονικού Ελέγχου (Ε.Π.Α.Ε.) με το 2/Π32/2.9.1998 πρακτικό της και θεωρήθηκαν από τον Προϊστάμενο της Δ/σης Τοπογραφικών Εφαρμογών με την 16508/1999 πράξη του και που αντίτυπά τους σε φωτοσμίκρυνση δημοσιεύονται με την παρούσα απόφαση.

3. Επιτρέπεται η κατασκευή νέου φέροντα οργανισμού έτσι ώστε να μη θιγεί κανένα από τα διακοσμητικά στοιχεία του διατηρητέου κελύφους του κτιρίου.

4. Διατηρητέο κέλυφος χαρακτηρίζεται το αρχικό κέλυφος του κτιρίου και οι εναρμονιζόμενες με αυτό μεταγενέστερες προσθήκες, όχι όμως και τα κάθε είδους υπάρχοντα προσκτίσματα που αλλοιώνουν τη μορφή του.

Ο καθορισμός των προσκτισμάτων και οι επεμβάσεις που πρέπει να γίνουν σε αυτά πραγματοποιείται από την ΕΠΑΕ.

5. Στο χαρακτηριζόμενο ως διατηρητέο κέλυφος του κτιρίου απαγορεύεται κάθε αφαίρεση, αλλοίωση ή καταστροφή των επί μέρους αρχιτεκτονικών ή διακοσμητικών στοιχείων του, πλην των προσκτισμάτων ή των στοιχείων του κτιρίου για τα οποία η ΕΠΑΕ έχει γνωμοδοτήσει για την αφαίρεσή τους.

6. Απαγορεύεται η τοποθέτηση φωτεινών ή μη επιγραφών και διαφημίσεων στο διατηρητέο κέλυφος του κτιρίου, πλην των αναγκαίων επιγραφών περιορισμένων διαστάσεων που υποδηλώνουν τη χρήση του.

7. Για οποιαδήποτε επέμβαση στο εξωτερικό ή εσωτερικό του κτιρίου, καθώς και για την τοποθέτηση επιγραφών, απαιτείται η έγκριση της ΕΠΑΕ.

8. Η ισχύς της παρούσας απόφασης αρχίζει από τη δημοσίευσή της στην Εφημερίδα της Κυβερνήσεως.

Η παρούσα απόφαση να δημοσιευθεί στην Εφημερίδα της Κυβερνήσεως.

Αθήνα, 1 Ιουλίου 1999

Με εντολή Υπουργού
Ο Γενικός Γραμματέας
ΗΛΙΑΣ ΜΠΕΡΙΑΤΟΣ

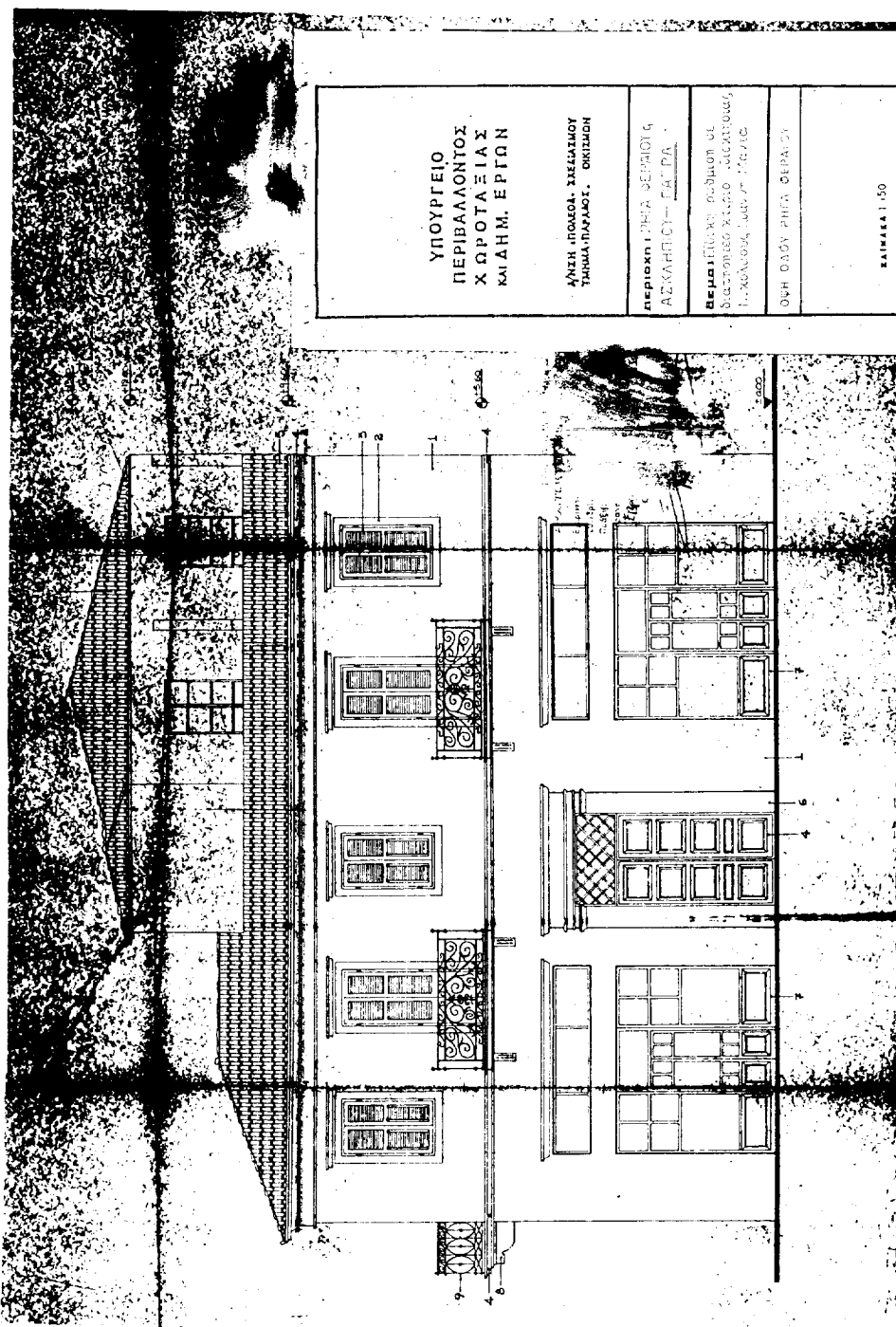

Ε. 4.2.208 33
 Η κατασκευή των διαστημάτων
 θα γίνεται σύμφωνα με τις προδιαγραφές
 που είναι αναρτημένες στην ιστοσελίδα
 του ΥΠΟΥΡΓΕΙΟΥ ΠΕΡΙΒΑΛΛΟΝΤΟΣ, ΧΩΡΟΤΑΞΙΑΣ
 ΚΑΙ ΗΜΕΡΩΝ ΕΡΓΩΝ, στην διεύθυνση: www.mepk.gr

Γ. ΑΠΟΣΤΟΛΙΔΗΣ

ΕΛΛΗΝΙΚΟ ΥΠΟΥΡΓΕΙΟ
 ΠΕΡΙΒΑΛΛΟΝΤΟΣ ΚΑΙ ΟΡΟΤΑΞΙΑΣ
 ΚΑΙ ΗΜΕΡΩΝ ΕΡΓΩΝ

Αρ. 4.2.208 33
 14/08/08

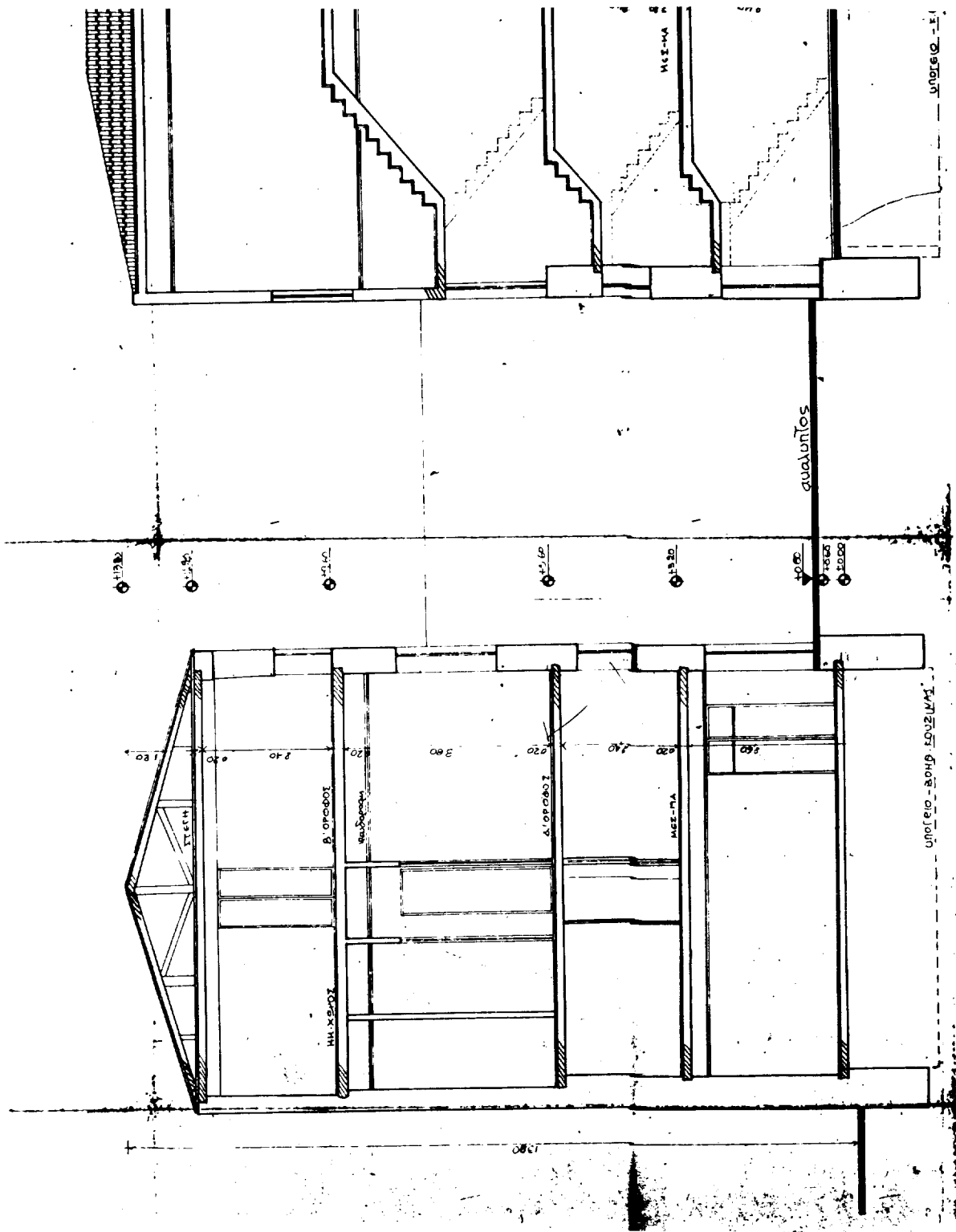

ΥΠΟΥΡΓΕΙΟ
ΠΕΡΙΒΑΛΛΟΝΤΟΣ, ΧΩΡΟΤΑΞΙΑΣ ΚΑΙ ΔΗΜ. ΕΡΓΩΝ

ΠΡΟΤΥΠΟ ΚΑΤΑΣΤΑΣΗ ΚΑΙ ΔΙΑΤΑΞΗ ΤΩΝ ΜΕΛΕΤΗΜΕΝΩΝ ΕΡΓΩΝ
ΤΟΥ ΠΛΑΝΟΥ ΔΕΛΤΑ 4 ΠΕΡΙΦΕΡΕΙΑΣ
5. ΚΑΤΑΣΤΑΣΗ ΚΑΙ ΔΙΑΤΑΞΗ ΤΩΝ 5 ΠΡΟΤΥΠΩΝ
ΕΡΓΩΝ ΤΩΝ ΕΡΓΩΝ ΑΥΤΩΝ
ΣΧΗΜΑ 1/100/00 Δ/17/99
1999
ΑΝΤΙΣΤΑΣΗ
1:50

<p>ΥΠΟΥΡΓΕΙΟ ΠΕΡΙΒΑΛΛΟΝΤΟΣ ΧΩΡΟΤΑΞΙΑΣ ΚΑΙ ΔΗΜ. ΕΡΓΩΝ</p>	<p>Δ/ΝΣΗ ΠΟΛΙΤΙΚΩΝ ΣΧΕΔΙΑΣΜΩΝ ΤΕΧΝΟΛΟΓΙΚΩΝ ΣΧΕΔΙΑΣΜΩΝ</p>	<p>ΠΕΡΙΟΧΗ ΓΡΗΤΑ ΘΕΡΑΙΟΥ 4 ΑΣΚΛΗΠΙΟΥ—ΠΑΤΡΑ</p>	<p>ΜΕΛΕΤΗ ΕΙΔΙΚΗ ΡΥΘΜΙΣΗ ΣΕ ΔΙΑΠΡΟΤΕΟ ΧΩΡΟ ΙΔΙΟΚΤΗΣΙΑΣ ΝΕΧΟΛΟΓΟΥ ΙΩΑΝΝΗ ΜΑΥΤΑ</p>	<p>ΤΟΜΗ Α-Α</p>	<p>Αρ. Φ. 133/99 ΕΥ. 12 ΚΑΙΜΑΚΑ 1:50</p>
---	---	--	---	-----------------	--

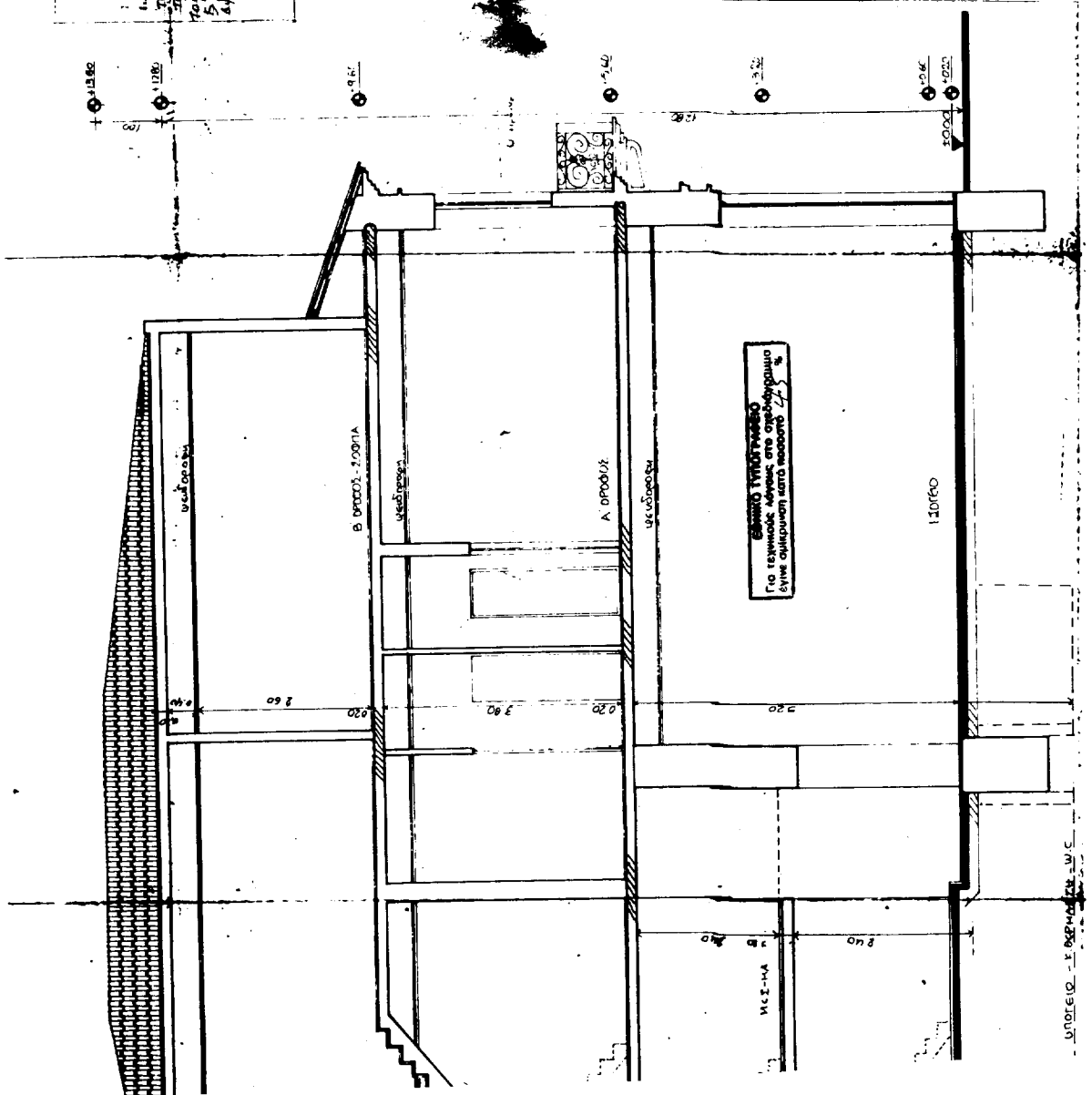

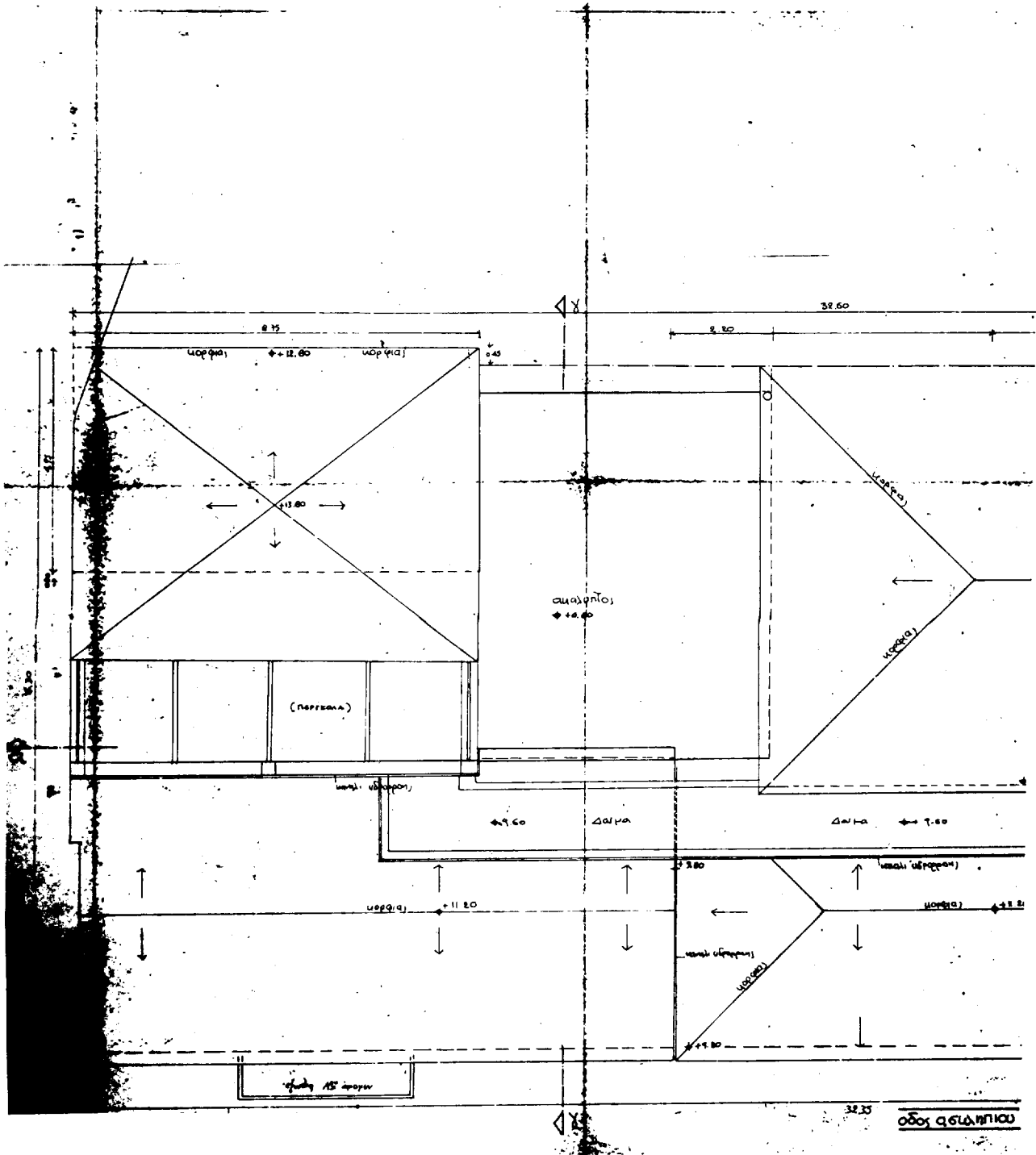

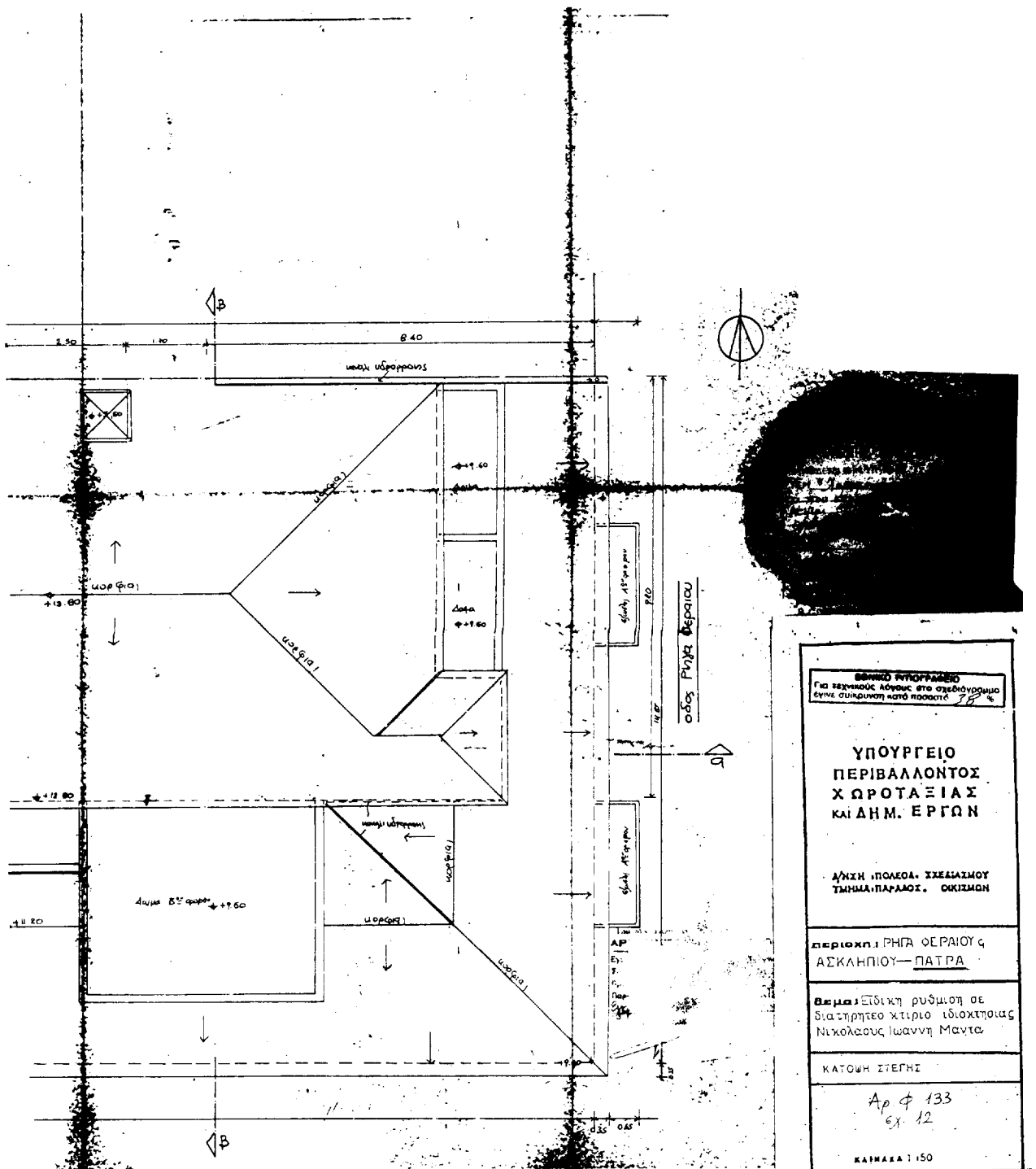

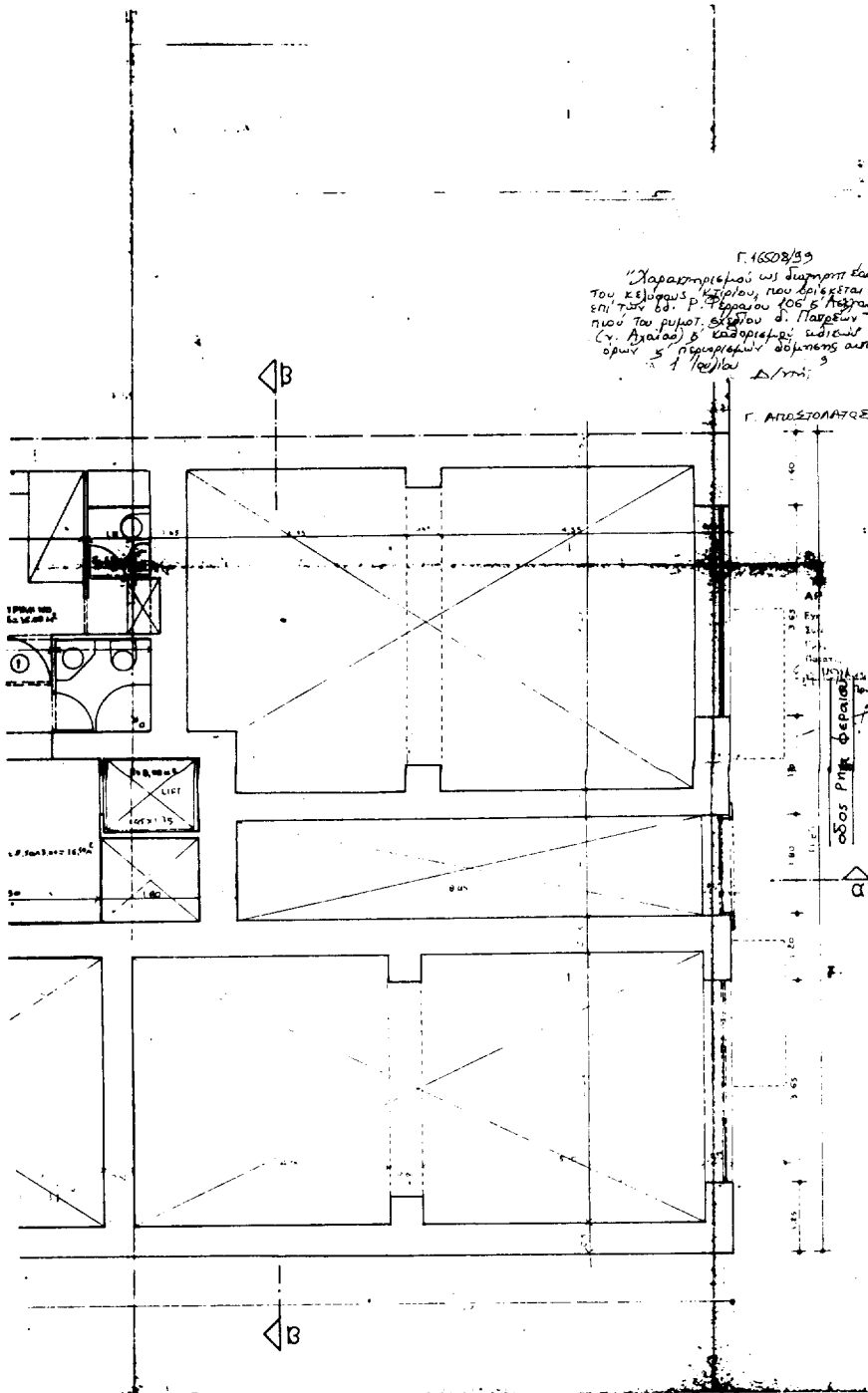

1. Υαλοψή (Σ. Δ) = $[(9,20 \times 7,20) + (5,30 \times 7,20) + (1,85 \times 1,45) + (6,40 \times 4,70)] = 70,84 + 38,04 + 2,67 + 30,08 = 141,63 \text{ m}^2$

2. Ομοί = (σεα υπολογιστ. επιφάνεια στο έδαφος)

3. Δυναμικό Δομητών / Ισχυρή Ηλεκτρ.:
- α. Δωμάτια 1 + 1 επιθυμίας
 - β. Κλινοί 3
 - γ. Αδύναμοι Δωμάτιοι
 - Κλινοί - 2

<p>ΕΛΛΗΝΙΚΗ ΔΗΜΟΚΡΑΤΙΑ ΓΕΝ. ΓΡΑΦΕΙΟ ΚΑΤΑΡΤΙΣΗΣ ΤΩΝ ΤΕΧΝΙΚΩΝ ΠΡΟΣΩΠΩΝ ΣΤΟ ΕΠΙΧΕΙΡΗΣΙΑΚΟ ΣΥΣΤΗΜΑ ΣΧΕΔΙΑΣΜΟΥ ΚΑΙ ΚΑΤΑΣΤΡΟΦΗΣ</p>
<p>ΥΠΟΥΡΓΕΙΟ ΠΕΡΙΒΑΛΛΟΝΤΟΣ ΧΩΡΟΤΑΞΙΑΣ ΚΑΙ ΔΗΜ. ΕΡΓΩΝ</p>
<p>ΔΙΕΥΘΥΝΣΗ ΠΟΛΕΩΣ, ΣΧΕΔΙΑΣΜΟΥ ΤΜΗΜΑ ΠΑΡΑΛΟΣ, ΟΙΚΙΣΜΟΥ</p>
<p>ΠΕΡΙΟΧΗ Π.ΡΗΓ. ΦΕΡΑΙΟΥ & ΑΣΚΛΗΠΟΥ - ΠΑΤΡΑ</p>
<p>Περιοχ. Είδιξη ρυθμική σε διατηρητέο κτίριο ιδιοκτησίας Νικόλαου Ιωάννη Μαντα</p>
<p>ΚΑΤΟΦΗ ΜΕΣΟ-ΠΑΤΩΜΑΤΟΣ</p>
<p>Αρ. Φ. 133/33 6Χ 12</p>
<p>ΚΑΙΝΑΚΑ 150</p>

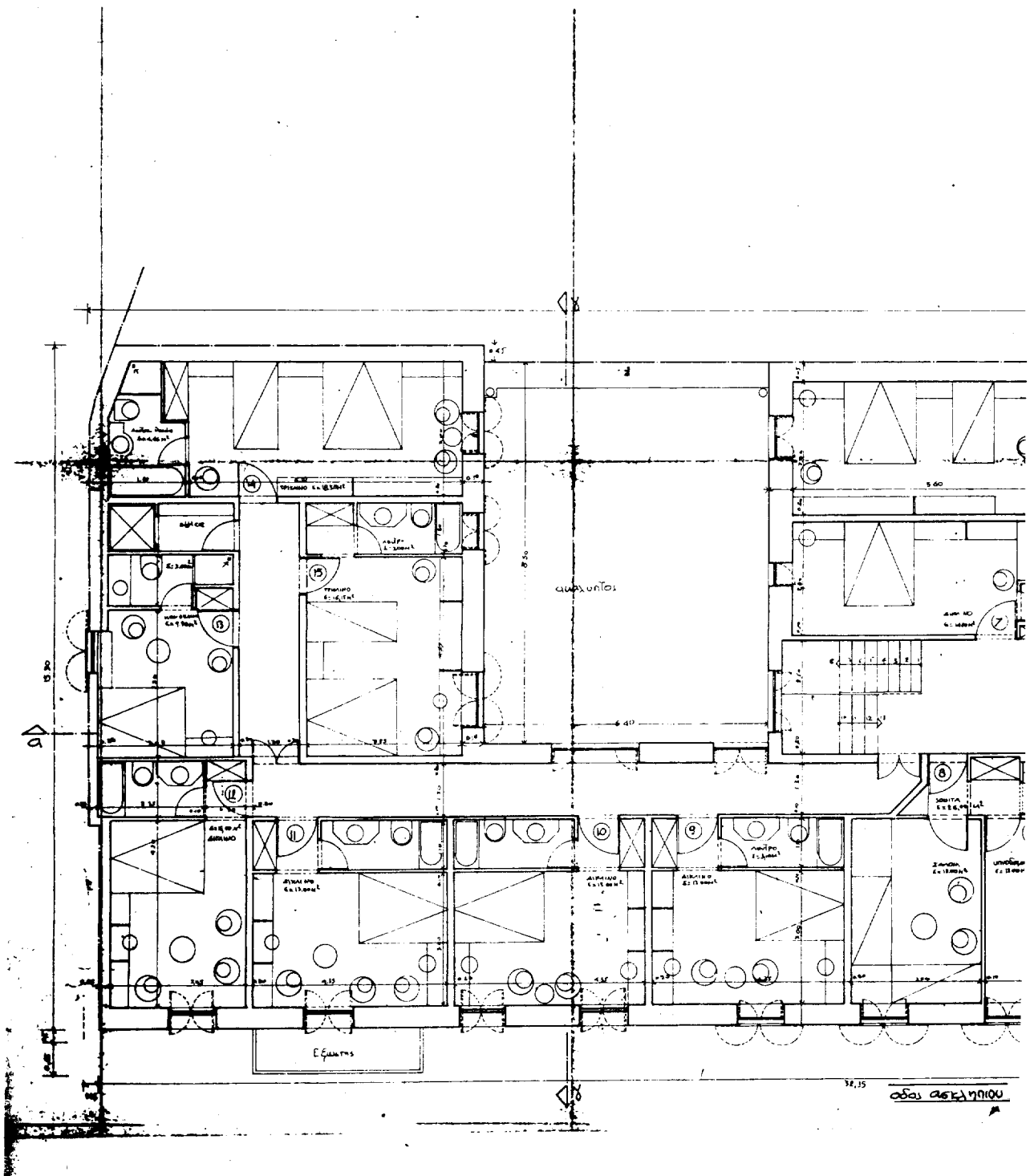

Γ 16502/99
 Παρατηρήσεις ως διατηρητέου
 του ΕΣΚΑ (ΕΣΚΑ) κτιρίου που βρίσκεται επί
 της οδού Π. Φεραίου 106 Β Αθήνας επί
 του κτήριου ΣΑΪΔΟΥ Δ. ΠΑΤΡΩΝ
 (Υ. Αρ. 106/99) καθορισμού ειδικών
 όρων & προσαρμογών διατήρησής αυτού
 Λαυρίου Δ/την

1. Καλυμνή (Γ-Α) προέκταση (Εμβαδόν Α-Α)
 - (Εμβαδόν) = 428,95 - 114,25 = 314,70 μ²

2. Όγκος = 420,59 x 1,00 = 420,59 μ³

3. Δοκίμιο Δομικών / Κιλιών

α. Δοκίμια = 16

β. Κιλιές =

γ. αναλυση δομικών: κτιριακό = 120 x 1
 Δοκίμια = 20 x 2 = 12
 Τριγωνία = 6 x 2 = 12

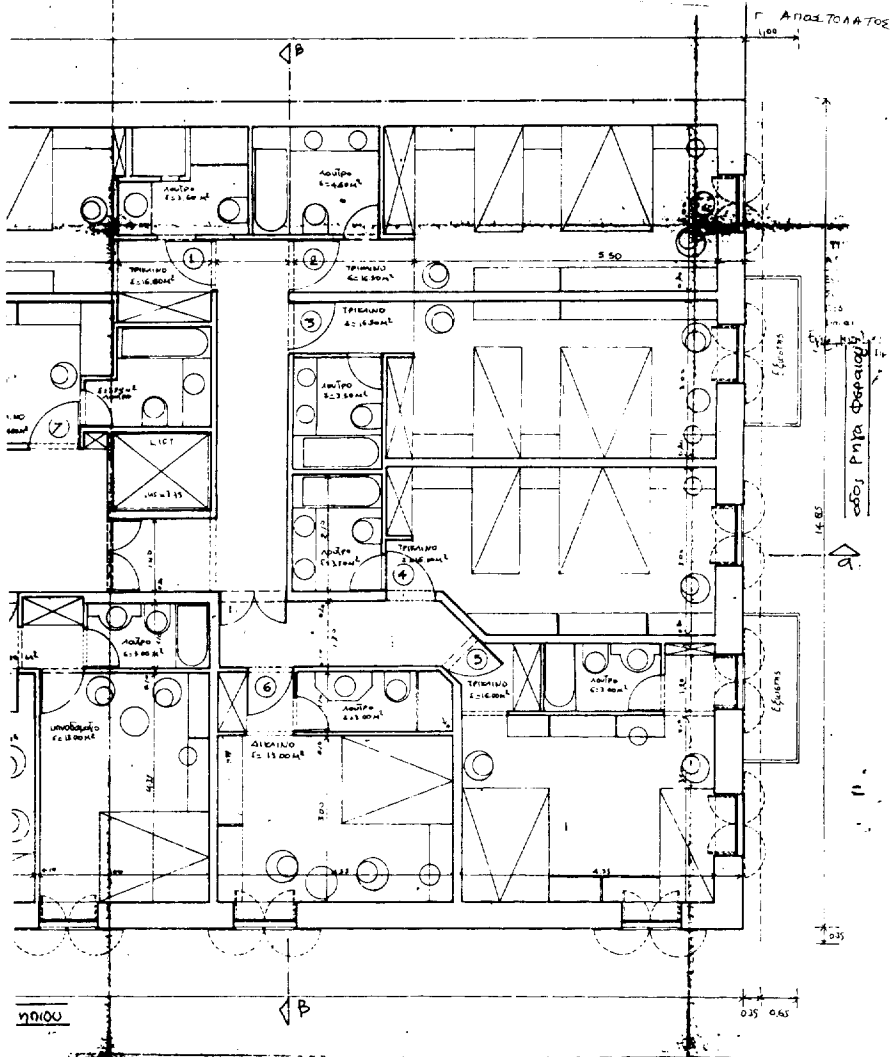

<p>ΕΠΙΧΕΙΡΗΣΙΑΚΟ ΣΧΕΔΙΟ ΓΙΑ ΤΕΧΝΙΚΗΣ ΚΑΤΑΣΤΑΣΗΣ ΣΥΝΔΕΣΜΟΛΟΓΙΑ ΚΑΤΑ ΟΔΗΓΙΕΣ ΚΑΤΑ ΝΟΜΟ 372/84</p>
<p>ΥΠΟΥΡΓΕΙΟ ΠΕΡΙΒΑΛΛΟΝΤΟΣ ΧΩΡΟΤΑΞΙΑΣ ΚΑΙ ΔΗΜ. ΕΡΓΩΝ</p>
<p>Δ/ΝΣΗ ΠΟΛΕΩΣ, ΣΧΕΔΙΑΣΜΟΥ ΤΜΗΜΑ ΠΑΡΑΛΟΣ, ΟΙΚΙΣΜΟΥ</p>
<p>ΠΕΡΙΟΧΗ: ΡΗΓΑ ΘΕΡΑΙΟΥ & ΑΣΚΛΗΠΙΟΥ - ΠΑΤΡΑ</p>
<p>Βασική Ειδική ρύθμιση σε διατηρητέο κτίριο ιδιοκτησίας Νικολάου Ιωάννη Μαντα</p>
<p>ΚΑΤΩΣΗ Α' ΟΡΟΦΟΥ</p>
<p>Αρ. Φ. 133/99 9.12</p>
<p>ΚΑΙΝΑΚΑ 1150</p>

Αρ. Φ. 133/95
8X 12

21. ΥΠΟΛΟΓΙΣΜΟΣ ΣΥΝΤΕΛΕΣΤΗ
 Α. ΟΡΟΣ: $(4.50 \times 14.00) = 63.00 \text{ μ}^2$
 Β. ΟΡΟΣ: $(1.40 \times 3.50) = 4.90 \text{ μ}^2$
 ΣΥΝΤΕΛΕΣΤΗΣ: $\frac{63.00}{4.90} = 12.857$

22. ΠΡΟΤΕΙΝΟΜΕΝΟ ΣΥΝΤΕΛΕΣΤΗΣ
 Α. ΟΡΟΣ: $(4.50 \times 14.00) = 63.00 \text{ μ}^2$
 Β. ΟΡΟΣ: $(1.40 \times 3.50) = 4.90 \text{ μ}^2$
 ΣΥΝΤΕΛΕΣΤΗΣ: $\frac{63.00}{4.90} = 12.857$

23. ΠΡΟΤΕΙΝΟΜΕΝΟ ΣΥΝΤΕΛΕΣΤΗΣ
 Α. ΟΡΟΣ: $(4.50 \times 14.00) = 63.00 \text{ μ}^2$
 Β. ΟΡΟΣ: $(1.40 \times 3.50) = 4.90 \text{ μ}^2$
 ΣΥΝΤΕΛΕΣΤΗΣ: $\frac{63.00}{4.90} = 12.857$

24. ΠΡΟΤΕΙΝΟΜΕΝΟ ΣΥΝΤΕΛΕΣΤΗΣ
 Α. ΟΡΟΣ: $(4.50 \times 14.00) = 63.00 \text{ μ}^2$
 Β. ΟΡΟΣ: $(1.40 \times 3.50) = 4.90 \text{ μ}^2$
 ΣΥΝΤΕΛΕΣΤΗΣ: $\frac{63.00}{4.90} = 12.857$

25. ΠΡΟΤΕΙΝΟΜΕΝΟ ΣΥΝΤΕΛΕΣΤΗΣ
 Α. ΟΡΟΣ: $(4.50 \times 14.00) = 63.00 \text{ μ}^2$
 Β. ΟΡΟΣ: $(1.40 \times 3.50) = 4.90 \text{ μ}^2$
 ΣΥΝΤΕΛΕΣΤΗΣ: $\frac{63.00}{4.90} = 12.857$

26. ΠΡΟΤΕΙΝΟΜΕΝΟ ΣΥΝΤΕΛΕΣΤΗΣ
 Α. ΟΡΟΣ: $(4.50 \times 14.00) = 63.00 \text{ μ}^2$
 Β. ΟΡΟΣ: $(1.40 \times 3.50) = 4.90 \text{ μ}^2$
 ΣΥΝΤΕΛΕΣΤΗΣ: $\frac{63.00}{4.90} = 12.857$

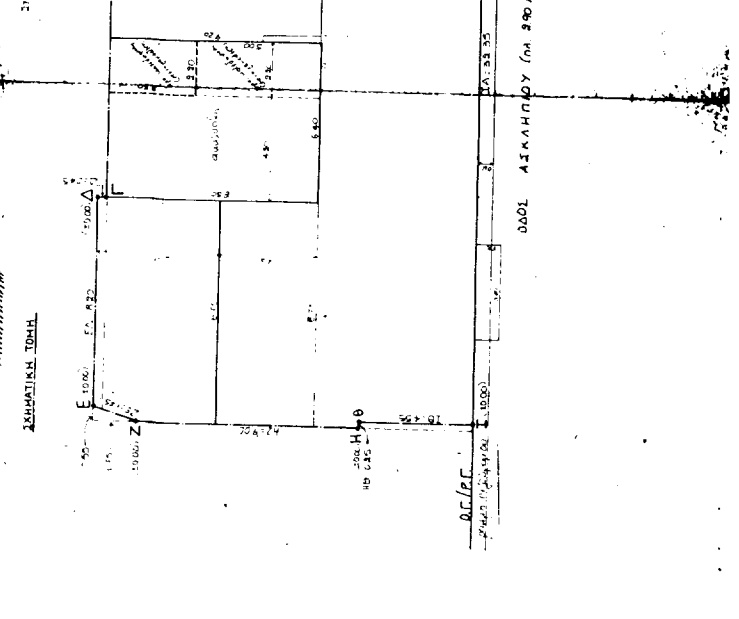
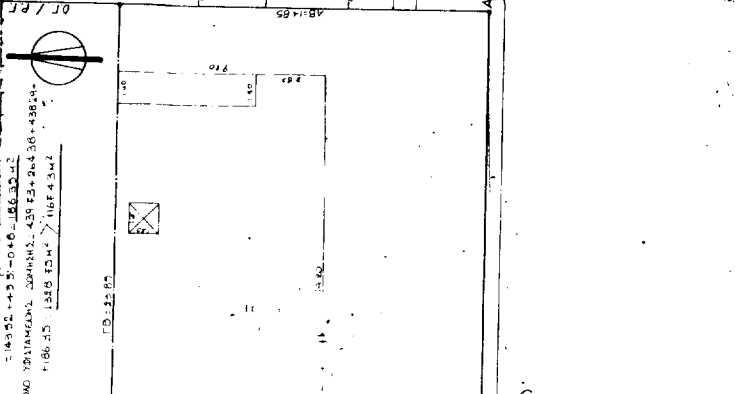
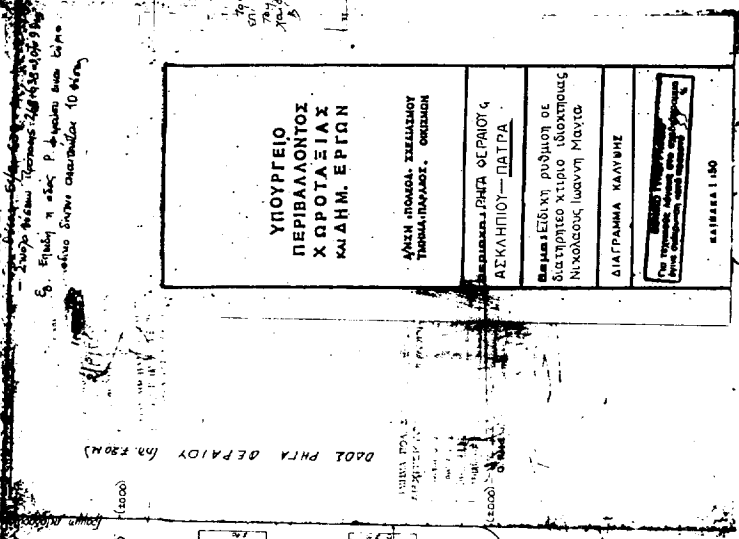

ΥΠΟΥΡΓΕΙΟ ΠΕΡΙΒΑΛΛΟΝΤΟΣ ΧΩΡΟΤΑΞΙΑΣ ΚΑΙ ΗΜ. ΕΡΓΩΝ

ΥΠΗΡΕΣΙΑ ΣΧΕΔΙΑΣΜΟΥ ΤΕΧΝΟΠΟΛΙΤΕΙΑΣ ΟΙΚΙΣΜΟΥ

ΔΙΕΥΘΥΝΣΗ ΠΡΩΤΑ ΔΕΦΑΥΔ ΑΣΚΛΗΠΙΟΥ - ΠΑΤΡΑ

ΕΠΙΜΕΛΕΙΑ: ρυθμιση σε διαστήματα χιλιού (απόκλιση) Νικόλαος Ιωάννη Μίαχτα

ΔΙΑΓΡΑΜΜΑ ΚΑΛΥΨΗΣ

ΚΑΙΝΟΥΡΓΙΑ 1:50

Γ. ΑΠΟΛΟΓΙΑ-70 Σ.

Γ. 1550/95

Διαμορφωμένο ως αναρτημένο επί του ορόφου της κτιριακής κατασκευής, σύμφωνα με το άρθρο 10 του Ν. 133/95, η επιφάνεια των οροφών των κτιρίων που κατασκευάζονται σύμφωνα με τον Ν. 133/95, σύμφωνα με τις διατάξεις του άρθρου 10 του Ν. 133/95.

Αρ. Φ. 133/95
8X 12

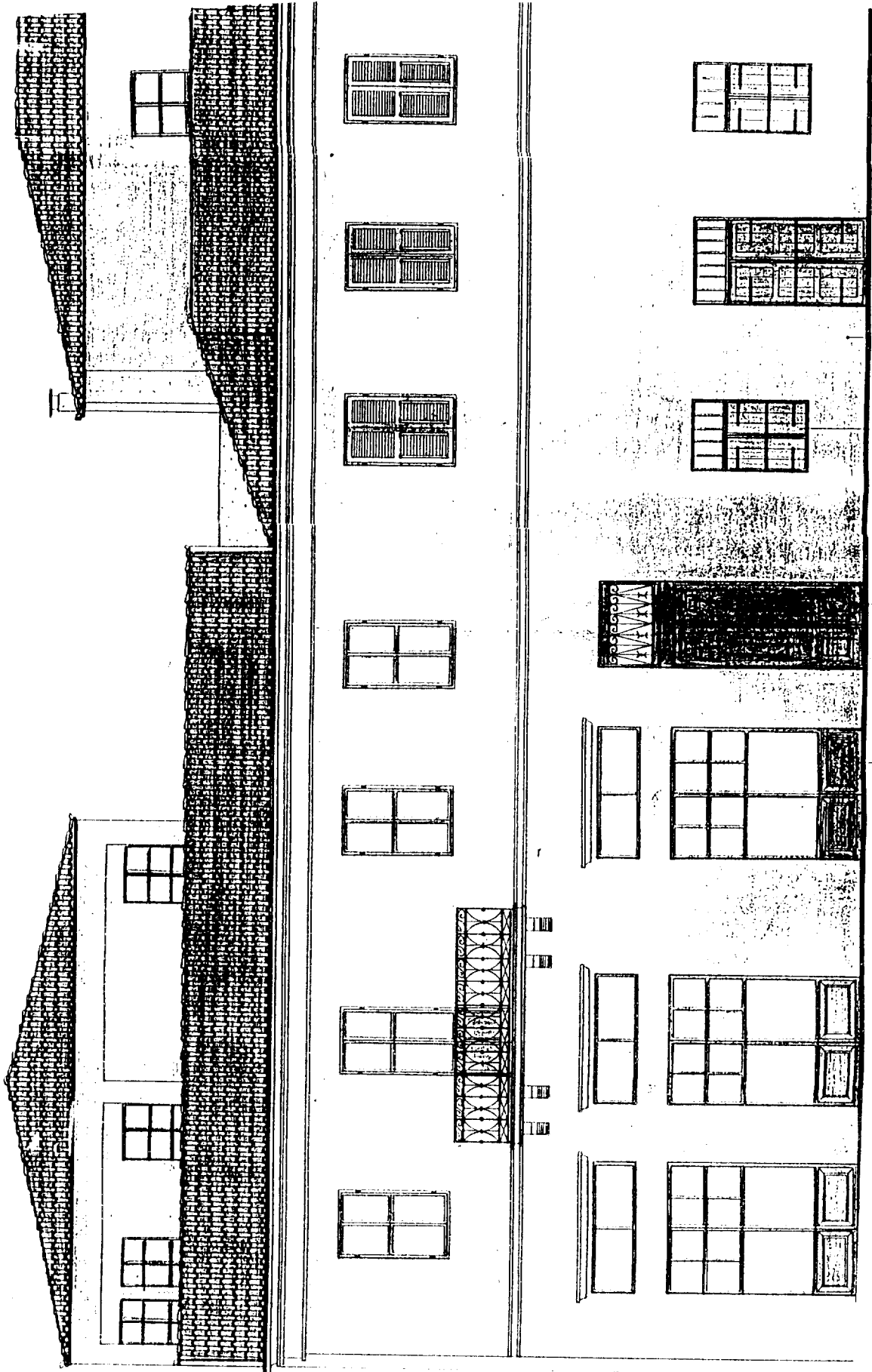



ΕΘΝΙΚΟ ΤΥΠΟΓΡΑΦΕΙΟ**ΕΦΗΜΕΡΙΔΑ ΤΗΣ ΚΥΒΕΡΝΗΣΕΩΣ**

ΚΑΠΟΔΙΣΤΡΙΟΥ 34 * ΑΘΗΝΑ 104 32 * TELEX 223211 ΥΡΕΤ GR * FAX 52 34 312

ΗΛΕΚΤΡΟΝΙΚΗ ΔΙΕΥΘΥΝΣΗ: <http://www.et.gr>e-mail: nvas@et.gr**ΥΠΗΡΕΣΙΕΣ ΕΞΥΠΗΡΕΤΗΣΗΣ ΠΟΛΙΤΩΝ**

ΚΕΝΤΡΙΚΗ ΥΠΗΡΕΣΙΑ Σολωμού 51		ΠΕΡΙΦΕΡΕΙΑΚΑ ΓΡΑΦΕΙΑ ΠΩΛΗΣΗΣ Φ.Ε.Κ.	
Πληροφορίες δημοσιευμάτων Α.Ε. - Ε.Π.Ε.	5225 761	ΘΕΣΣΑΛΟΝΙΚΗ	
	5230 841	Βασ. Όλγας 227 - Τ.Κ. 54100	(031) 423 956
Πληροφορίες δημοσιευμάτων λοιπών Φ.Ε.Κ.	5225 713	ΠΕΙΡΑΙΑΣ	
	5249 547	Νικήτα 6-8 Τ.Κ. 185 31	4135 228
Πώληση Φ.Ε.Κ.	5239 762	ΠΑΤΡΑ	
Φωτοαντίγραφα παλαιών Φ.Ε.Κ.	5248 141	Κορίνθου 327 - Τ.Κ. 262 23	(061) 6381 100
Βιβλιοθήκη παλαιών Φ.Ε.Κ.	5248 188	ΙΩΑΝΝΙΝΑ	
Οδηγίες για δημοσιεύματα Α.Ε. - Ε.Π.Ε.	5248 785	Διοικητήριο Τ.Κ. 450 44	(0651) 87215
Εγγραφή Συνδρομητών Φ.Ε.Κ. και αποστολή Φ.Ε.Κ.	5248 320	ΚΟΜΟΤΗΝΗ	
		Δημοκρατίας 1 Τ.Κ. 691 00	(0531) 22 858
		ΛΑΡΙΣΑ	
		Διοικητήριο Τ.Κ. 411 10	(041) 597449
		ΚΕΡΚΥΡΑ	
		Σαμαρά 13 Τ.Κ. 491 00	(0661) 89 127 / 89 120
		ΗΡΑΚΛΕΙΟ	
		Πλ. Ελευθερίας 1, Τ.Κ. 711 10	(081) 396 223
		ΛΕΣΒΟΣ	
		Πλ. Κωνσταντινουπόλεως Τ.Κ. 811 00 Μυτιλήνη	(0251) 46 888 / 47 533

ΤΙΜΗ ΦΥΛΛΩΝ

- Μέχρι 8 σελίδες 200 δρχ.

ΕΦΗΜΕΡΙΔΟΣ ΤΗΣ ΚΥΒΕΡΝΗΣΕΩΣ

- Από 8 σελίδες και άνω προσαύξηση 100 δρχ. ανά 8σέλιδο ή μέρος αυτού

Τεύχος	Κ.Α.Ε. Προϋπολογισμού 2531	Κ.Α.Ε. εσόδου υπέρ ΤΑΠΕΤ 3512
Α' (Νόμοι, Π.Δ., Συμβάσεις κ.λπ.)	60.000 δρχ.	3.000 δρχ.
Β' (Υπουργικές αποφάσεις κ.λπ.)	70.000 "	3.500 "
Γ' (Διορισμοί, απολύσεις κ.λπ. Δημ. Υπαλλήλων)	15.000 "	750 "
Δ' (Απαλλοτριώσεις, πολεοδομία κ.λπ.)	70.000 "	3.500 "
Αναπτυξιακών Πράξεων (Τ.Α.Π.Σ.)	30.000 "	1.500 "
Ν.Π.Δ.Δ. (Διορισμοί κ.λπ. προσωπικού Ν.Π.Δ.Δ.)	15.000 "	750 "
Παράρτημα (Προκηρύξεις θέσεων ΔΕΠ κ.τ.λ.)	5.000 "	250 "
Δελτίο Βιομηχανικής Ιδιοκτησίας (Δ.Ε.Β.Ι.)	10.000 "	500 "
Ανωτάτου Ειδικού Δικαστηρίου (Α.Ε.Δ.)	3.000 "	150 "
Προκηρύξεων Α.Σ.Ε.Π.	10.000 "	500 "
Ανωνύμων Εταιρειών & Ε.Π.Ε.	250.000 "	12.500 "
ΓΙΑ ΟΛΑ ΤΑ ΤΕΥΧΗ ΕΚΤΟΣ Α.Ε. & Ε.Π.Ε.	250.000 "	12.500 "

- * Οι συνδρομές του εσωτερικού προπληρώνονται στα Δημόσια Ταμεία που δίνουν αποδεικτικό είσπραξης (διπλότυπο) το οποίο με τη φροντίδα του ενδιαφερομένου πρέπει να στέλνεται στην Υπηρεσία του Εθνικού Τυπογραφείου.
- * Οι συνδρομές του εξωτερικού επιβαρύνονται, πέραν των ανωτέρω αναφερομένων ποσών, με τα ταχυδρομικά τέλη και μπορεί να στέλνονται με επιταγή και σε ανάλογο συνάλλαγμα στο Διευθυντή Διαχείρισης του Εθνικού Τυπογραφείου.
- * Η πληρωμή του υπέρ ΤΑΠΕΤ ποσού που αντιστοιχεί σε συνδρομές, εισπράττεται από τα Δημόσια Ταμεία.
- * Οι συνδρομητές του εξωτερικού μπορούν να στέλνουν το ποσό του ΤΑΠΕΤ μαζί με το ποσό της συνδρομής.
- * Οι Νομαρχιακές Αυτοδιοικήσεις, οι Δήμοι, οι Κοινότητες ως και οι επιχειρήσεις αυτών πληρώνουν το μισό χρηματικό ποσό της συνδρομής και ολόκληρο το ποσό υπέρ του ΤΑΠΕΤ.
- * Η συνδρομή ισχύει για ένα χρόνο, που αρχίζει την 1η Ιανουαρίου και λήγει την 31η Δεκεμβρίου του ίδιου χρόνου. Δεν εγγράφονται συνδρομητές για μικρότερο χρονικό διάστημα.
- * Η εγγραφή ή ανανέωση της συνδρομής πραγματοποιείται το αργότερο μέχρι τον Μάρτιο κάθε έτους.
- * Αντίγραφα διπλοτύπων, ταχυδρομικές επιταγές και χρηματικά γραμμάτια δεν γίνονται δεκτά.

Οι υπηρεσίες εξυπηρέτησης των πολιτών λειτουργούν καθημερινά από 08.00' έως 13.00'

(ΑΠΟ ΤΟ ΕΘΝΙΚΟ ΤΥΠΟΓΡΑΦΕΙΟ)