

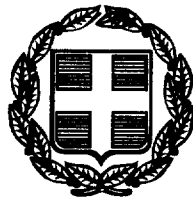

04000911502990016



811

ΕΦΗΜΕΡΙΣ ΤΗΣ ΚΥΒΕΡΝΗΣΕΩΣ

ΤΗΣ ΕΛΛΗΝΙΚΗΣ ΔΗΜΟΚΡΑΤΙΑΣ

ΤΕΥΧΟΣ ΤΕΤΑΡΤΟ

Αρ. Φύλλου 91

15 Φεβρουαρίου 1999

ΠΕΡΙΕΧΟΜΕΝΑ**ΑΝΑΔΑΣΩΣΕΙΣ****ΑΠΟΦΑΣΕΙΣ**

Κήρυξη αναδασωτέας έκτασης εμβαδού 3.893,72 τ.μ. στη Δασική Θέση «Κασταμονίτη» Κοινότητας Νικήτης Δήμου Σιθωνίας Ν. Χαλκιδικής..... 1

ΠΟΛΕΟΔΟΜΙΑ**ΑΠΟΦΑΣΕΙΣ**

Χαρακτηρισμός ως διατηρητέου του ισογείου του κτιρίου που βρίσκεται εντός του εγκεκριμένου ρυμοτομικού σχεδίου του δήμου Πατρέων νομού Αχαΐας και καθορισμός ειδικών όρων και περιορισμών δόμησης αυτού 2

ΑΝΑΔΑΣΩΣΕΙΣ**ΑΠΟΦΑΣΕΙΣ**

Αριθ. 80 (1)
Κήρυξη αναδασωτέας έκτασης εμβαδού 3.893,72 τ.μ. στη Δασική Θέση «Κασταμονίτη» Κοινότητας Νικήτης Δήμου Σιθωνίας Ν. Χαλκιδικής.

**Ο ΓΕΝΙΚΟΣ ΓΡΑΜΜΑΤΕΑΣ ΠΕΡΙΦΕΡΕΙΑΣ
ΚΕΝΤΡΙΚΗΣ ΜΑΚΕΔΟΝΙΑΣ**

Έχοντας υπόψη:

1. Τις διατάξεις του άρθρου 117 παρ. 3 του Συντάγματος της Χώρας.
2. Τις διατάξεις του Ν. 998/79 «Περί Προστασίας Δασών» κ.λπ. και ειδικότερα:
 - Ι. Του άρθρου 41 παρ. 1.

II Του άρθρου 38.

3. Τις διαταγές του Υπουργείου Γεωργίας:

I. 160417/1180/8.8.80.

II. 182447/3049/24.9.80.

4. Την πρόταση του Δασαρχείου

5. Τις διατάξεις του άρθρου 1 παρ. 2 του Ν. 2503/97 «Μεταβίβαση αρμοδιοτήτων στον Γενικό Γραμματέα Περιφέρειας».

6. Την με αριθμό 29968/28.8.97 Απόφαση Γενικού Γραμματέα Περιφέρειας Κεντρικής Μακεδονίας «Κατανομή αρμοδιοτήτων στους προϊσταμένους των Δασικών Υπηρεσιών», αποφασίζουμε:

Κηρύσσουμε αναδασωτέα έκταση εμβαδού τριών χιλιάδων οκτακοσίων ενενήντα τριών και εβδομήντα δύο τ.μ. (3.893,72 τ.μ.) στη δασική θέση «Κασταμονίτη» Κοινότητας Νικήτης Δήμου Σιθωνίας Ν. Χαλκιδικής, με σκοπό την προστασία και την αναδάσωση με φυσική αναγέννηση ή τεχνητή αναδάσωση, που καταστράφηκε ολοσχερώς από εκχέρσωση με μηχ. μέσα από το 1979 μέχρι του έτους 1999.

Η Δαπάνη αναδάσωσης θα γίνει εφ' άπαξ και θα βαρύνει τον κρατικό Προϋπολογισμό με ύψος δρχ.

Η έκταση αυτή προσδιορίζεται από τα στοιχεία ΑΒΓΔΕ-ΖΗΘΙΚΛΜΞΟΠΡΣΤΑ και συνορεύει:

Βόρεια: Με Δημόσια δασική έκταση.

Νότια: Με Δημόσια δασική έκταση.

Ανατολικά: Με φερόμενη ιδιοκ. αγνώστου και Δ.Δ.Ε.

Δυτικά: Με φερόμενη ιδιοκτησία Καραμούρου Χρήστου όπως φαίνεται στο συνημμένο διάγραμμα που αποτελεί αναπόσπαστο μέρος της απόφασης αυτής.

Η απόφαση αυτή να δημοσιευτεί στην Εφημερίδα της Κυβερνήσεως.

Πολύγυρος, 18 Ιανουαρίου 1999

Με εντολή Γενικού Γραμματέα Περιφέρειας
Ο Διευθυντής Δασών
ΓΕΩΡΓΙΟΣ ΓΚΙΟΥΜΟΥΣΙΔΗΣ

ΥΠΟΓΡΑΦΙΚΟ ΔΙΑΓΡΑΜΜΑ
ΔΗΜΟΣΙΑΣ ΔΑΣΙΚΗΣ ΕΚΤΑΣΗΣ
ΠΟΥ ΚΑΤΕΛΑΒΕ ΠΑΡΑΝΟΜΑ
Ο ΕΛΛΗΝΟΛΟΓΟΣ ΠΡΟΪΚΤΗΣ ΤΟΥ ΑΣΤΥΝΟΥ
ΣΤΗ ΘΕΣΗ «ΚΑΣΤΑΜΟΝΙΤΗ»
ΝΙΚΗΤΗΣ ΧΑΛΚΙΔΙΚΗΣ
ΕΜΒΛΑΟΣ 3893,72 τ.μ.

| ΕΜΒΛΑ | ΠΕΡΙΜΕΤΡΟΣ | ΕΠΙΦΑΝΕΙΑ |
|-------|------------|-----------|
| 072 | 117,11 | 12,57 |
| 073 | 117,11 | 12,57 |
| 074 | 117,11 | 12,57 |
| 075 | 117,11 | 12,57 |
| 076 | 117,11 | 12,57 |
| 077 | 117,11 | 12,57 |
| 078 | 117,11 | 12,57 |
| 079 | 117,11 | 12,57 |
| 080 | 117,11 | 12,57 |
| 081 | 117,11 | 12,57 |
| 082 | 117,11 | 12,57 |
| 083 | 117,11 | 12,57 |
| 084 | 117,11 | 12,57 |
| 085 | 117,11 | 12,57 |
| 086 | 117,11 | 12,57 |
| 087 | 117,11 | 12,57 |
| 088 | 117,11 | 12,57 |
| 089 | 117,11 | 12,57 |
| 090 | 117,11 | 12,57 |
| 091 | 117,11 | 12,57 |
| 092 | 117,11 | 12,57 |
| 093 | 117,11 | 12,57 |
| 094 | 117,11 | 12,57 |
| 095 | 117,11 | 12,57 |
| 096 | 117,11 | 12,57 |
| 097 | 117,11 | 12,57 |
| 098 | 117,11 | 12,57 |
| 099 | 117,11 | 12,57 |
| 100 | 117,11 | 12,57 |

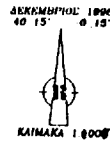

Συνάδειξη με αρ. 80/8.1.99
αποφάσει Δ/ν/ς Δασών Χαλκίδας

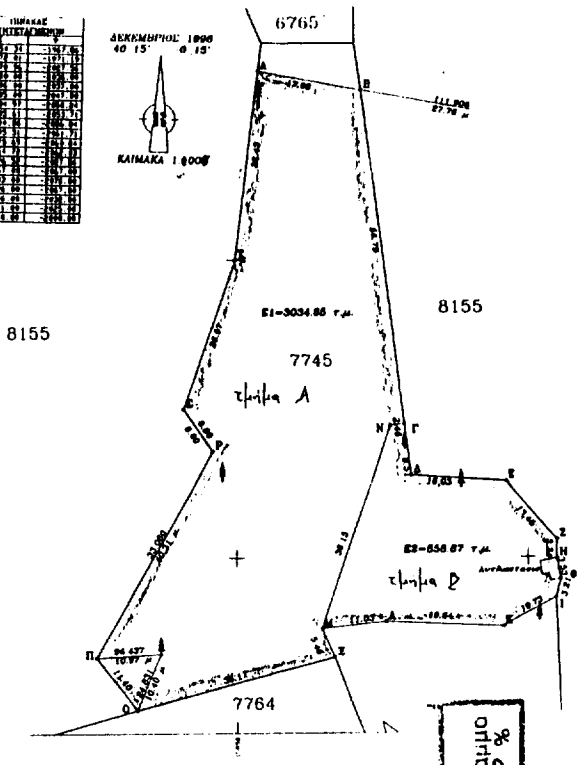
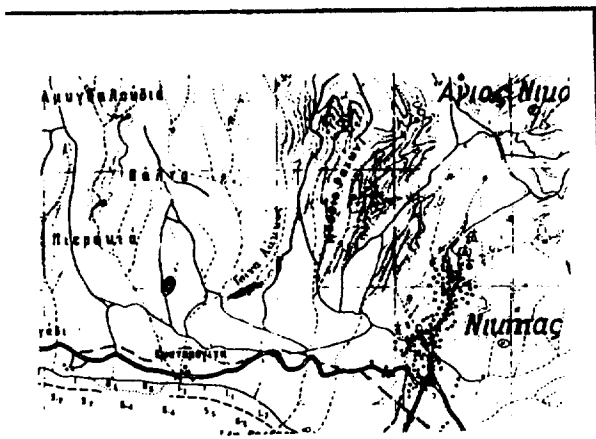

ΑΠΟΣΠΑΣΜΑ ΧΑΡΤΗ

Περιοχής Νικήτης στο οποίο φαίνονται οι δασικές εκτάσεις εμβαδού E=3893,72 τ.μ.

Δασική θέση: «Κασταμονίτη»
Γεωγρ. μήκος: 23 ο 39'
Γεωγρ. πλάτος: 40 ο 15'

ΚΛΙΜΑΚΑ: 1.50.000

ΥΠΟΜΝΗΜΑ

- Δασική έκταση που εκχερσώθηκε παράνομα
- Επαρχιακό οδικό δίκτυο
- Ρέμα

Πολύγυρος 15-1-99
Ο Συνιάξας Δασολόγος

ΘΕΩΡΗΘΗΚΕ
Ο Δασάρχης Πολυγύρου

Βασιλείος Καρφόπουλος
Δασολόγος Α'

Σταύρος Δασολόγος

Ο Διευθύνων Δασών

Γεώργιος Γκιουμουσιδης

ΕΘΝΙΚΟ ΓΥΠΟΓΡΑΦΕΙΟ
Για τεχνικούς λόγους στο σχέδιο φαίνεται
έγινε σμίκρυνση κατά ποσοστό 18%

ΠΟΛΕΟΔΟΜΙΑ**ΑΠΟΦΑΣΕΙΣ**

Αριθ. 35484/79/55

(2)

Χαρακτηρισμός ως διατηρητέου του ισόγειου του κτιρίου που βρίσκεται εντός του εγκεκριμένου ρυμοτομικού σχεδίου του δήμου Πατρέων νομού Αχαΐας και καθορισμός ειδικών όρων και περιορισμών δόμησης αυτού.

Ο ΥΠΟΥΡΓΟΣ**ΠΕΡΙΒΑΛΛΟΝΤΟΣ, ΧΩΡΟΤΑΞΙΑΣ ΚΑΙ ΔΗΜ. ΕΡΓΩΝ**

1. Τις διατάξεις των άρθρων 3 και 4 (παρ. 2) του Ν. 1577/1985 «Γενικός Οικοδομικός Κανονισμός (Α' 210), όπως τροποποιήθηκαν με το άρθρο 1 (παρ. 1 και 2) του Ν. 1772/1988 «Τροποποίηση διατάξεων του Ν. 1577/1985 «ΓΟΚ» και άλλες διατάξεις (Α' 91)».

2. Τις διατάξεις του άρθρου 29Α του Ν. 1558/85 «Κυβέρνηση και Κυβερνητικά Όργανα (Α' 137) όπως αυτό προστέθηκε με το άρθρο 27 του Ν. 2081/1992 (Α' 154) και αντικαταστάθηκε με την παρ. 2α του άρθρου 1 του Ν. 2469/1997 (Α' 38)».

3. Την υπ' αριθμ. 103326/1281/5.12.1996 απόφαση του Υπουργού και του Υφυπουργού Περιβάλλοντος Χωροταξίας και Δημοσίων Έργων «Μεταβίβαση αρμοδιοτήτων του Υπουργού και του Υφυπουργού Περιβάλλοντος Χωροταξίας και Δημοσίων Έργων στον Γενικό Γραμματέα, και στους Προϊσταμένους των Γενικών Διευθύνσεων, Διευθύνσεων και Τμημάτων του Υπουργείου Περιβάλλοντος, Χωροταξίας και Δημοσίων Έργων - πλην Γενικής Γραμματείας Δημοσίων Έργων» (1126Β/16.12.1996).

4. Τις διατάξεις της παρ. Β του άρθρου 1 του Π. Δ/τος 28/28.1.93 «Καθορισμός αρμοδιοτήτων που διατηρούνται από τον Υπουργό και τις Περιφερειακές Υπηρεσίες διανομαρχιακού επιπέδου του Υπουργείου Περιβάλλοντος, Χωροταξίας και Δημοσίων Έργων» (Α' 9).

5. Την από 1.6.1998 αιτιολογική έκθεση της Δ/νσης Πολεοδομικού Σχεδιασμού - Τμήμα Παραδοσιακών Οικισμών.

6. Την από 13.7.1998 (αρ. πρωτ. ΥΠΕΧΩΔΕ 19983/6144/13.7.1998) σύμφωνη γνώμη των φερομένων ως ιδιοκτητών Ασημάκη Καφετζή, Ηρακλή Τασσίνη και Γεωργίου Καφετζή.

7. Το υπ' αριθ. 114/24.7.1998 υπηρεσιακό σημείωμα της Δ/νσης Πολεοδομικού Σχεδιασμού, τμήμα παραδοσιακών οικισμών.

8. Το γεγονός ότι από τις κανονιστικές διατάξεις της α-

πόφασης αυτής δεν προκαλείται δαπάνη σε βάρος του κρατικού προϋπολογισμού και του οικείου Ο.Τ.Α., αποφασίζουμε:

1. Χαρακτηρίζεται ως διατηρητέο το ισόγειο του κτιρίου που βρίσκεται εντός του εγκεκριμένου ρυμοτομικού σχεδίου του δήμου Πατρέων νομού Αχαΐας επί των οδών Ρήγα Φεραίου και Κολοκοτρώνη, φερόμενο ως ιδιοκτησία των Ασημάκη και Γεωργίου Καφετζή και Ηρακλή Τασσίνη, όπως φαίνεται σημειωμένο με διαγράμμιση στο σχετικό πρωτότυπο διάγραμμα σε κλίμακα 1:500, που θεωρήθηκε με την 35484/1998 πράξη του Προϊσταμένου της Διεύθυνσης Τοπογραφικών Εφαρμογών και που αντίτυπό του σε φωτοσμίκρυνση δημοσιεύεται με την παρούσα απόφαση.

2. Επιτρέπεται η αποκατάσταση του διατηρητέου ισόγειου του κτιρίου καθώς και η ανακατασκευή του α' ορόφου και η προσθήκη β' ορόφου, όπως οι ρυθμίσεις αυτές φαίνονται στα (7) επτά και σχετικά διαγράμματα, κατόψεις, όψεις, τομές, που θεωρήθηκαν με την ως άνω πράξη του Προϊσταμένου της Διεύθυνσης Τοπογραφικών Εφαρμογών και που αντίτυπά τους σε φωτοσμίκρυνση δημοσιεύονται με την παρούσα απόφαση.

3. Επιβάλλεται η σύνταξη πλήρους στατικής μελέτης βάσει της οποίας θα γίνει η κατασκευή του φέροντα οργανισμού έτσι ώστε να μην θιγεί κανένα από τα διακοσμητικά στοιχεία του κτιρίου.

4. Στο χαρακτηριζόμενο ως διατηρητέο ισόγειο απαγορεύεται κάθε αφαίρεση, αλλοίωση ή καταστροφή των επί μέρους αρχιτεκτονικών ή διακοσμητικών στοιχείων του, πλην των προσκτισμάτων ή των στοιχείων για τα οποία η αρμόδια Επιτροπή Πολεοδομικού και Αρχιτεκτονικού Ελέγχου (ΕΠΑΕ) έχει γνωμοδοτήσει για την αφαίρεσή τους.

5. Απαγορεύεται η τοποθέτηση φωτεινών ή μη επιγραφών και διαφημίσεων στο διατηρητέο κτίριο.

Επιτρέπεται η τοποθέτηση επιγραφών μικρών διαστάσεων που πληροφορούν για την χρήση των χώρων του διατηρητέου κτιρίου.

6. Για οποιαδήποτε επέμβαση στο εξωτερικό ή εσωτερικό του κτιρίου καθώς και για την τοποθέτηση επιγραφών, απαιτείται η έγκριση της ΕΠΑΕ.

7. Η ισχύς της παρούσας απόφασης αρχίζει από τη δημοσίευσή της στην Εφημερίδα της Κυβερνήσεως.

Αθήνα, 31 Δεκεμβρίου 1998

Με εντολή Υπουργού
Ο Γενικός Γραμματέας
ΗΛΙΑΣ ΜΠΕΡΙΑΤΟΣ

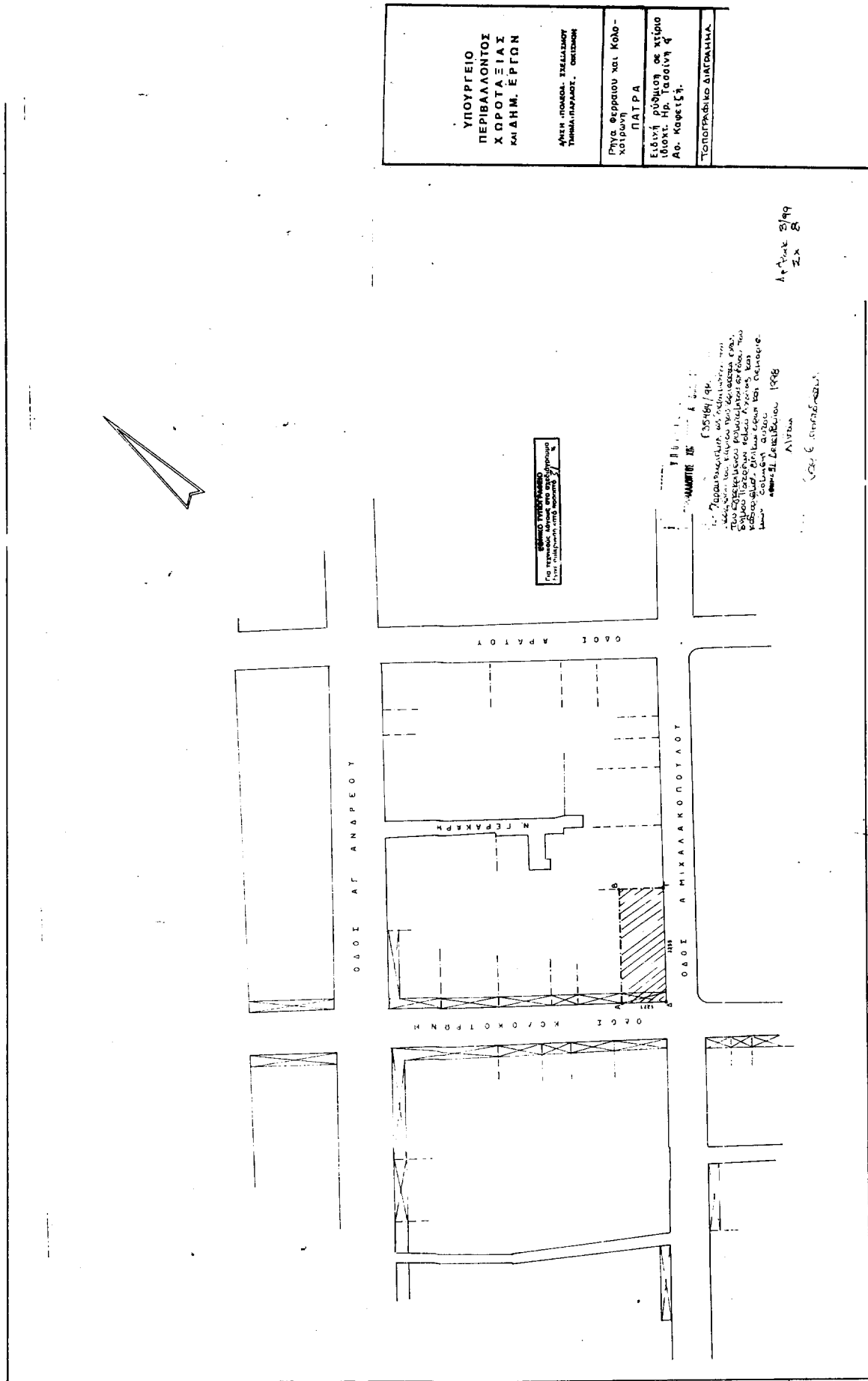

ΥΠΟΥΡΓΕΙΟ
ΠΕΡΙΒΑΛΛΟΝΤΟΣ
ΧΩΡΟΤΑΞΙΑΣ
ΚΑΙ ΔΗΜ. ΕΡΓΩΝ

Δ/ΝΣΗ ΠΟΛΙΤ. ΣΥΝΕΛΕΣΜΟΥ
ΤΕΧΝΟΛΟΓΙΑΣ, ΟΙΚΙΣΜΟΥ

Πλυντήριο και Κολο-
καίριων
ΠΑΤΡΑ

Εξέχ. πρόβλεψη σε χάρτη
1/10000. Αρ. Γραμμής 4
Αρ. Καρτέρας 1.

ΤΟΠΟΓΡΑΦΙΚΟ ΔΙΑΓΡΑΜΜΑ.

Μ. 2199
Ζ. 2

ΥΠΟΥΡΓΕΙΟ ΠΕΡΙΒΑΛΛΟΝΤΟΣ ΚΑΙ ΧΩΡΟΤΑΞΙΑΣ
Δ/ΝΣΗ ΠΟΛΙΤΙΚΗΣ ΣΥΝΕΛΕΣΜΟΥ
ΤΕΧΝΟΛΟΓΙΑΣ, ΟΙΚΙΣΜΟΥ ΚΑΙ ΔΗΜ. ΕΡΓΩΝ
ΕΓΚΛΗΤΗΡΙΑ ΠΡΟΒΛΕΨΗ
ΓΙΑ ΤΗΝ ΠΡΟΣΤΑΣΙΑ ΤΗΣ ΠΟΛΙΤΙΚΗΣ ΚΑΙ ΚΟΙΝΩΝΙΑΣ

Αθήνα
1986

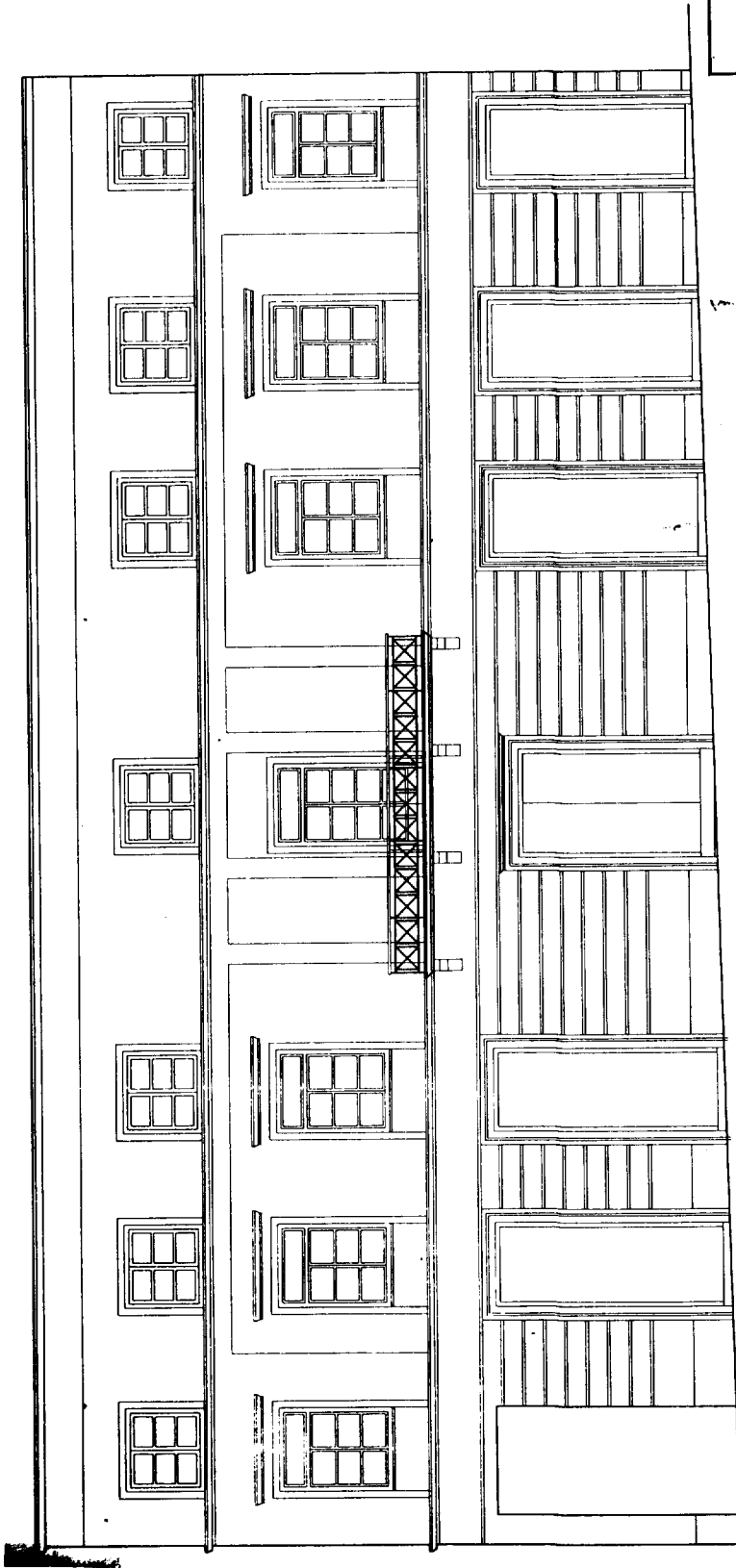

ΕΛΛΗΝΙΚΗ ΔΗΜΟΚΡΑΤΙΑ
ΥΠΟΥΡΓΕΙΟ ΠΕΡΙΒΑΛΛΟΝΤΟΣ
ΧΩΡΟΤΑΞΙΑΣ
ΚΑΙ ΑΝΤΙΚΤΑΝΑΡΧΗΤΙΚΟΥ

ΥΠΟΥΡΓΕΙΟ
ΠΕΡΙΒΑΛΛΟΝΤΟΣ
ΧΩΡΟΤΑΞΙΑΣ
ΚΑΙ ΑΝΤΙΚΤΑΝΑΡΧΗΤΙΚΟΥ

Αρ. Πρωτ. 244
Α. Α. 1

Π. Α. Α. 1

ΥΠΟΥΡΓΕΙΟ ΠΕΡΙΒΑΛΛΟΝΤΟΣ ΧΩΡΟΤΑΞΙΑΣ ΚΑΙ ΑΝΤΙΚΤΑΝΑΡΧΗΤΙΚΟΥ
ΑΡΧΗ ΠΟΛΙΤ. ΣΧΕΔΙΑΣΜΟΥ ΤΥΠΟΛΟΓΙΑΣ - ΟΙΚΟΔΟΜΩΝ
ΓΡΑΦ. ΦΕΡΡΑΙΟΥ ΜΗΤ. ΚΑΘΗ- ΧΑΡΙΩΝΗ
ΠΑΤΡΑ
ΕΙΔΙΚΗ ΡΥΘΜΙΣΗ σε χάρτη / ιδιοχρ. Μη. Ταοσίτη & Αθ. Κοφίτη &
ΣΥΝΤΟΜΟ ΓΡΑΦ. ΦΕΡΡΑΙΟΥ

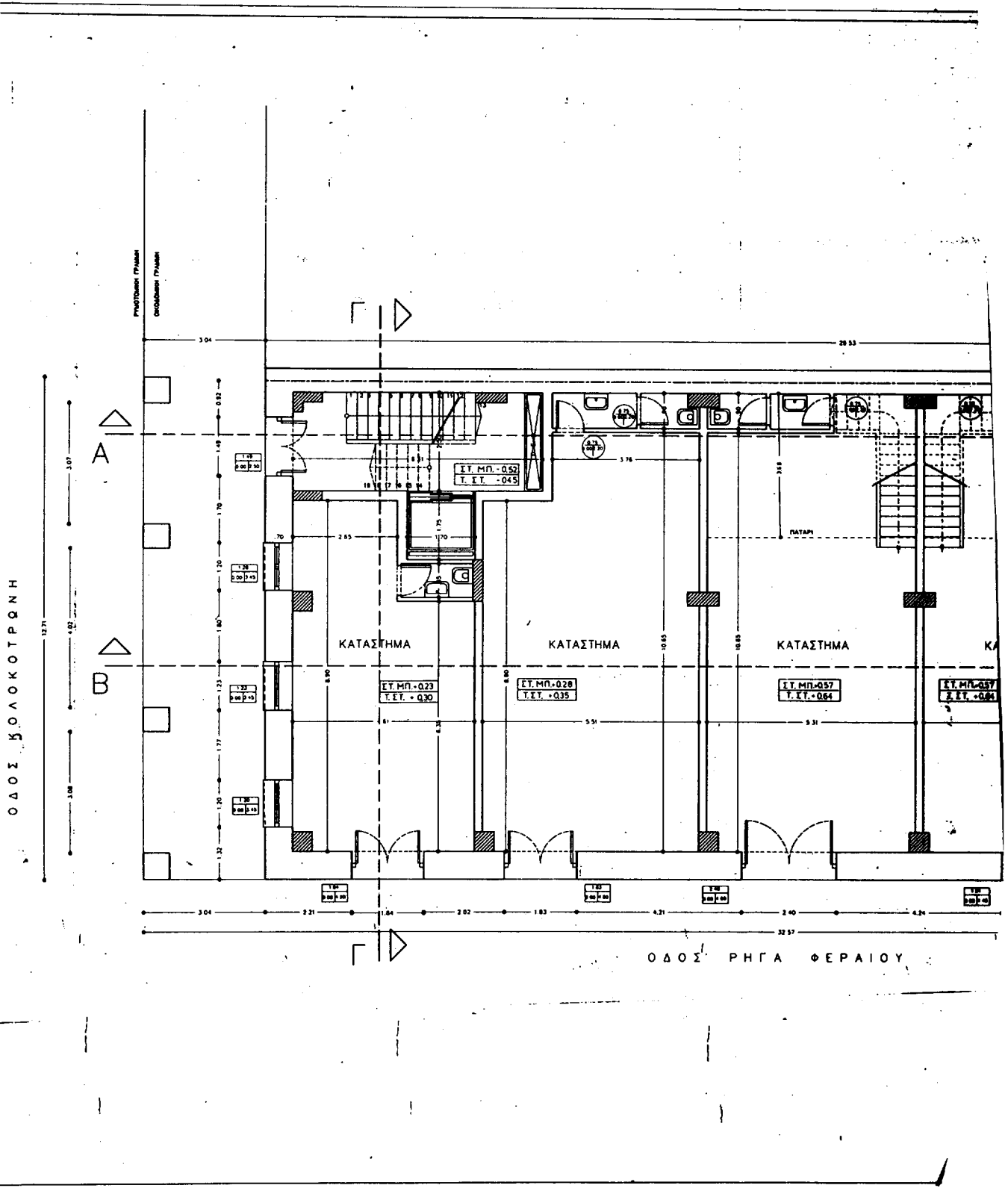

ΥΠΟΥΡΓΕΙΟ
ΠΕΡΙΒΑΛΛΟΝΤΟΣ
ΧΩΡΟΤΑΞΙΑΣ
ΚΑΙ ΔΗΜ. ΕΡΓΩΝ

Δ/ΝΣΗ ΠΟΛΕΩΣ, ΕΚΣΤΡΑΤΕΙΑΣ
ΤΕΧΝΙΚΗΣ ΠΑΡΑΛΟΓΗΣ, ΟΙΚΙΣΜΟΥ

Πηγα Φερραίου και Κολο-
κοιρώνη
ΠΑΤΡΑ

Ειδική ρύθμιση σε κτίριο
ιδιοχτ. Ηρ. Τασιόνη ε'
Αο. Καφετζή.

ΚΑΤΩΦΗ ΙΣΟΓΕΙΟΥ

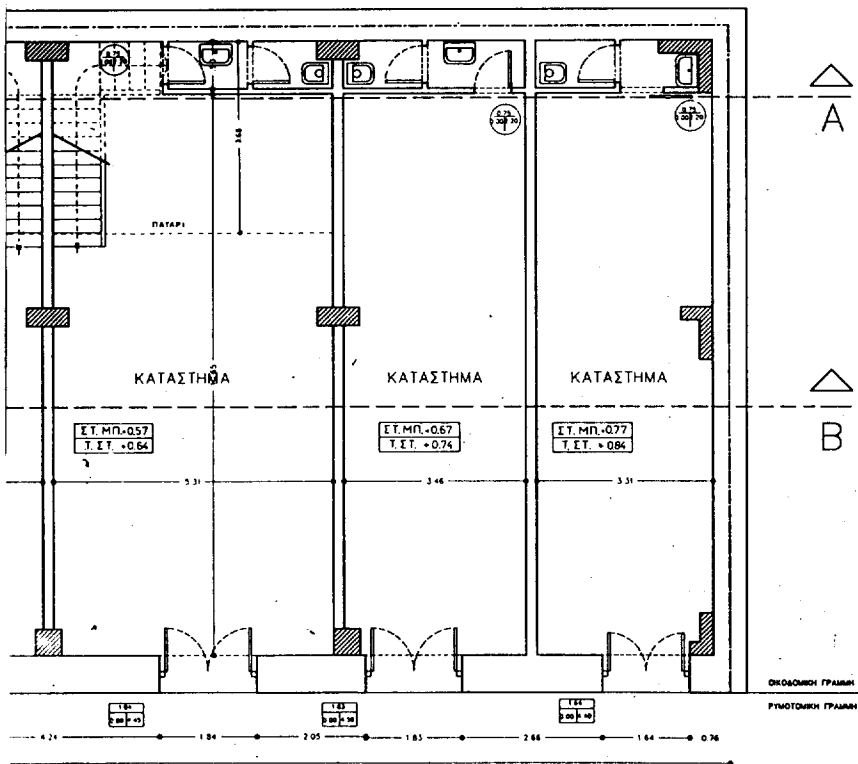

ΕΡΩΝΟ ΤΥΠΟΓΡΑΦΕΙΟ
Για τεχνικούς λόγους στο επιβλεπόμενο
έγγραφο επισημασθέντα με κόκκινο χρώμα

ΥΠΟΥΡΓΕΙΟ
ΠΕΡΙΒΑΛΛΟΝΤΟΣ ΧΩΡΟΤΑΞΙΑΣ ΚΑΙ ΔΗΜ. ΕΡΓΩΝ

Γ 35484/98

«Οραματικές μελέτες για την
ισογεία του κτιρίου που βρίσκεται στην
οδό Τασιόνη 109 και 110, στην
Πατρα, με την προϋπόθεση της
συνεχούς επίλυσης των προβλημάτων
αυτών»

31 Δεκεμβρίου 1998

ΛΑΝΤΑ

Γεώργιος Τασιόνης

Αρ. Φακ. 3/99
2x 8

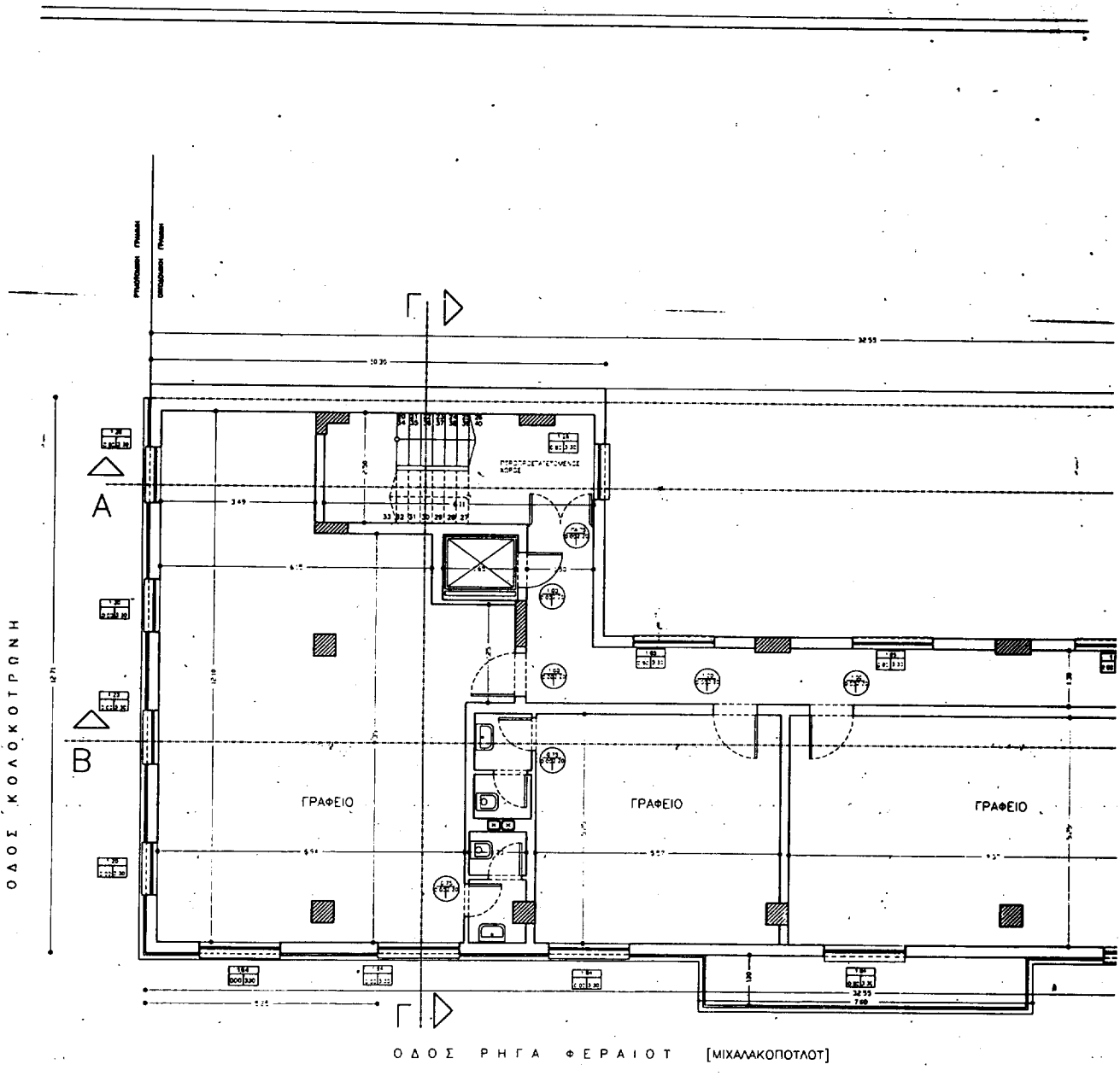

ΟΔΟΣ ΚΑΛΟΚΑΤΡΩΝΗ

ΟΔΟΣ ΡΗΓΑ ΦΕΡΑΙΟΥ [ΜΙΧΑΛΑΚΟΠΟΛΙΤ]

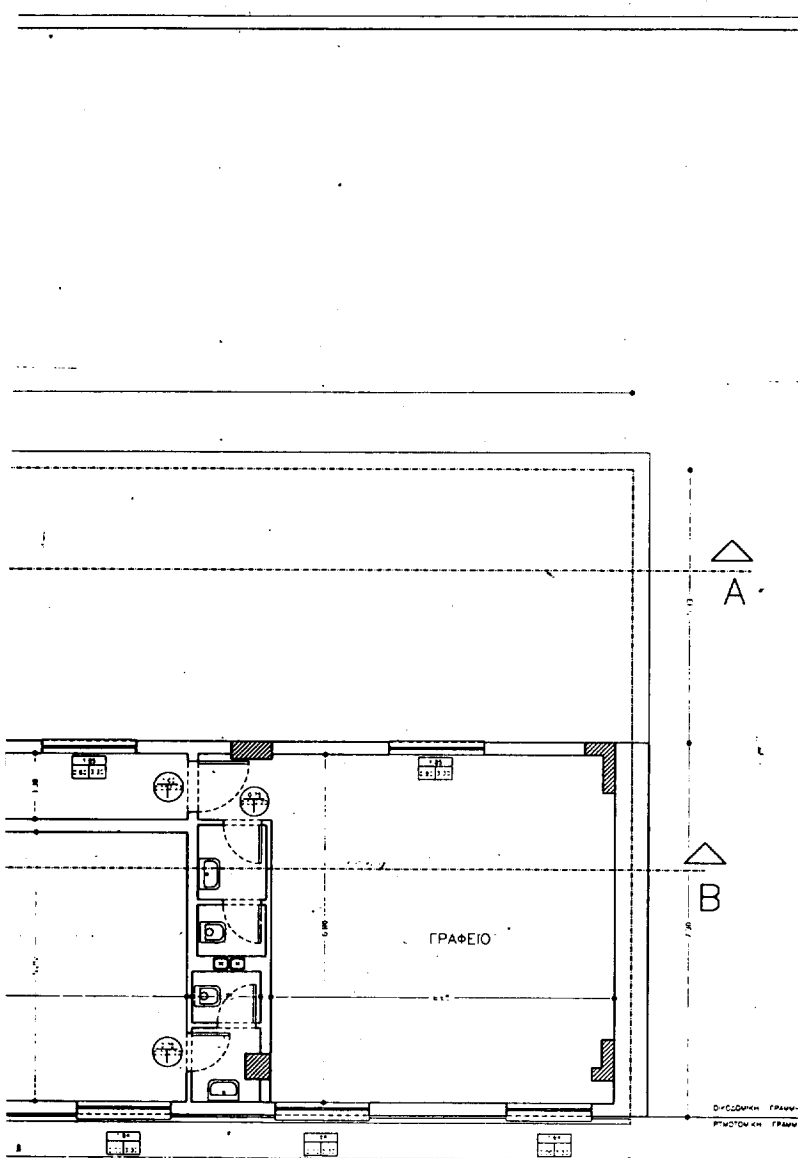

| |
|--|
| ΥΠΟΥΡΓΕΙΟ ΠΕΡΙΒΑΛΛΟΝΤΟΣ ΧΩΡΟΤΑΞΙΑΣ ΚΑΙ ΔΗΜ. ΕΡΓΩΝ |
| <small>ΑΡΧΗ - ΠΟΛΙΤ. ΣΧΕΔΙΑΣΜΟΥ ΤΜΗΜΑ ΠΑΡΑΟΣ. ΟΙΚΙΣΜΩΝ</small> |
| Ρηγα Φερραίου και Κολο- κοιρώνη ΠΑΤΡ'Α |
| Ειδική ρύθμιση σε κτίριο ιδιοκτ. Μρ. Τασσίνη ε Αο. Καφετζή. |
| ΚΑΤΩΦΗ ΤΥΠΙΚΟΥ ΟΡΟΦΟΥ |

ΕΘΝΙΚΟ ΤΥΠΟΓΡΑΦΕΙΟ
Για τεχνικούς λόγους στο σχεδιάγραμμα
έγινε αλλαγή κατά ποσότητα 5/2/98

Αρ. Φακ. 879
Ιχ. Β

ΥΠΟΥΡΓΕΙΟ
Γ 35484/98
Κρατική Αρχή ως Διακρίνουσα των
Υποθέσεων του κτίριου που βρίσκεται στην
αρχαία κεντρική πλατεία της πόλης
Πάτρας, νότου Αχαιίας και καθορισμένη
δικών οδών και περιορισμένη θέσμιση
αυτού.
31 Δεκεμβρίου 1998
Διευθ.
Ge. Αποστολάτος

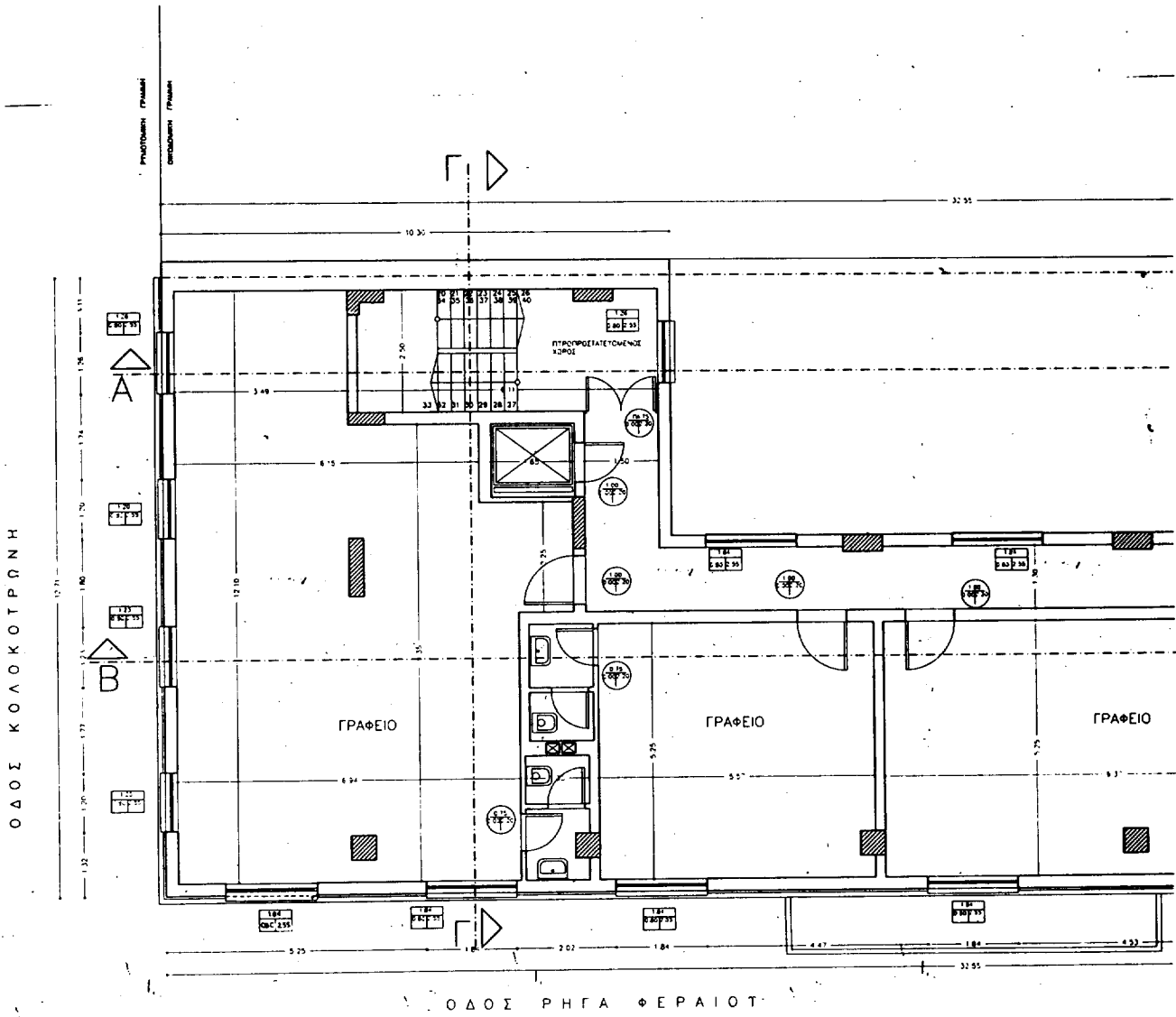

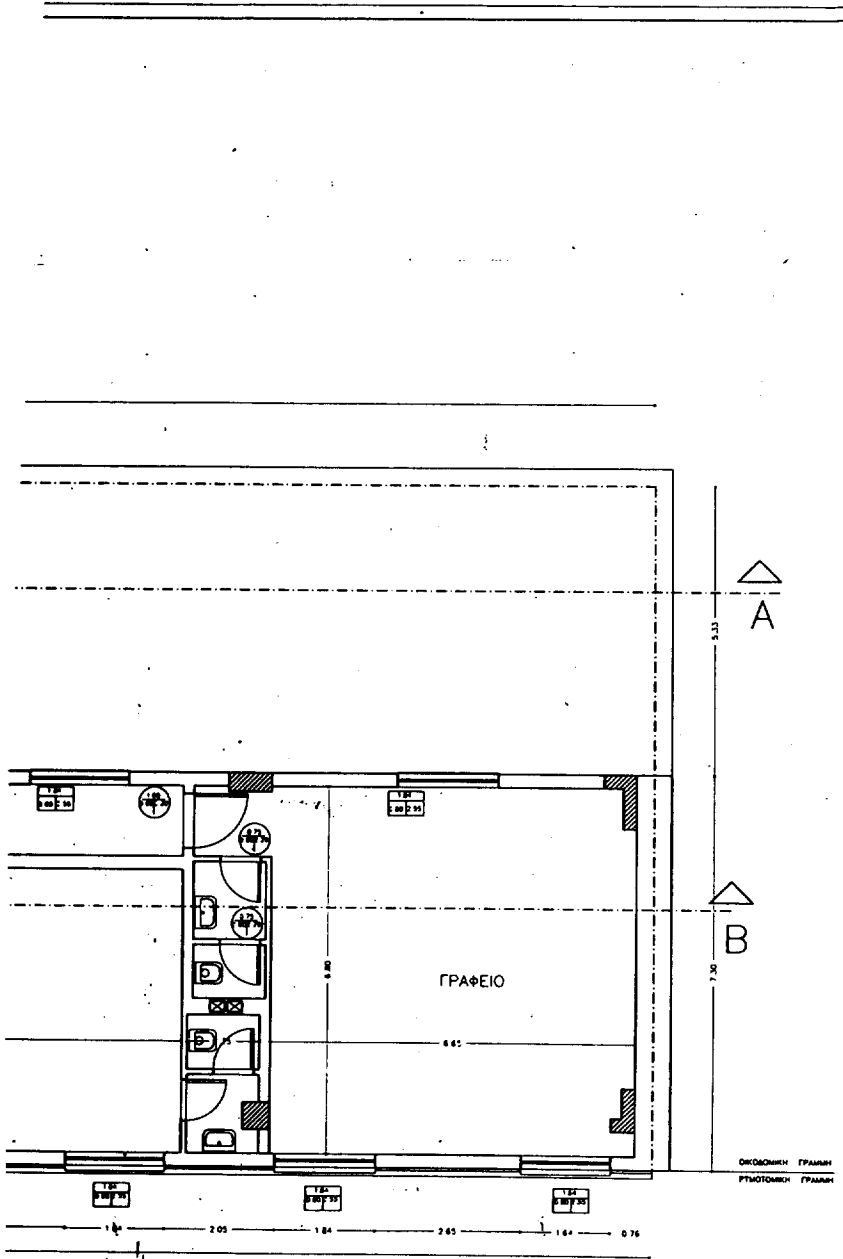

**ΥΠΟΥΡΓΕΙΟ
ΠΕΡΙΒΑΛΛΟΝΤΟΣ
ΧΩΡΟΤΑΞΙΑΣ
και ΔΗΜ. ΕΡΓΩΝ**

ΔΗΜΗ. ΠΟΛΕΩΔ. ΣΧΕΔΙΑΣΜΟΥ
ΤΜΗΜΑ ΠΑΡΑΛΙΣ. ΟΙΚΙΣΜΟΥ

Ρηγα Φερραίου και Κολο-
κωτρώνη

ΠΑΤΡΑ

Ειδική ρύθμιση σε χτίριο
ιδιοχτ. Ηρ. Τασούλη &
Ασ. Καφετζή.

ΚΑΤΩΦΗ ΤΥΠΙΚΟΥ ΟΡΟΦΟΥ

ΕΘΝΙΚΟ ΓΥΡΟΓΡΑΦΙΟ
Για τεχνικούς λόγους στο σχεδιασμένο
έγγραφο υπάρχει κατά προσέγγιση 5% - 6%

**ΥΠΟΥΡΓΕΙΟ
ΠΕΡΙΒΑΛΛΟΝΤΟΣ**

Γ 95484 / 98

Παρατηρήσεις επί Σχεδιασμού του
Καθίστου του κυρίου που βρίσκεται στην
Τοσ. Συγκροτήματα περιβαλλοντικού σχεδίου
του κτηρίου Καφετζή Ηλίας Αδελφών και
Καφετζή αδελφών στην περιοχή
Σχ. 31 Δ. Αρ. 1998

Α. Παναγιώτου

Γεε Αποστολάτος

Δε. Φ. 2/99
Σ. 8

ΥΠΟΥΡΓΕΙΑ

Π. Α. 16. 2. 1996
ΖΩΝΗ Κ
ΤΟΜΟΣ Β

ΕΠΙΤΡΕΦΟΜΕΝΑ ΣΤΟΙΧΙΑ ΔΟΜΗΣΗΣ

- 1. ΑΚΡΟΤΗΤΑ 1,96 Χ 2,3 - 1,11 Χ 2,3 - 0,92 Χ 1,11
- 2. ΚΑΛΥΨΗ 1,96 Χ 0,2 - 2,3 Χ 0,2
- 3. ΥΨΟΣ 1,96
- 4. ΕΠΙΣΤΑΣΕΙΣ ΠΡΟΣΩΝ 1,1 Χ 1,2 Χ 1,6 - 1,02 Χ 1,6 - 1,11 Χ 1,6

ΠΡΑΓΜΑΤΟΠΟΙΟΥΜΕΝΑ ΣΤΟΙΧΙΑ ΔΟΜΗΣΗΣ

- 1. ΜΟΝΕΙΤΑ 2,00 Χ 1,21 Χ 0,71 Μ
- 2. ΠΛΑΤΟΣ 2,00 Χ 1,21 Χ 0,71 Μ
- 3. ΑΚΡΟΤΗΤΑ 1,96 Χ 2,3 - 1,11 Χ 2,3 - 0,92 Χ 1,11
- 4. ΚΑΛΥΨΗ 1,96 Χ 0,2 - 2,3 Χ 0,2
- 5. ΥΨΟΣ 1,96
- 6. ΕΠΙΣΤΑΣΕΙΣ ΠΡΟΣΩΝ 1,1 Χ 1,2 Χ 1,6 - 1,02 Χ 1,6 - 1,11 Χ 1,6

ΥΠΟΥΡΓΕΙΟ ΠΕΡΙΒΑΛΛΟΝΤΟΣ ΧΩΡΟΤΑΞΙΑΣ ΚΑΙ ΔΗΜ. ΕΡΓΩΝ

ΑΡΧΗ ΦΟΡΕΑΣ ΣΥΜΠΛΗΡΩΣΗΣ ΤΕΧΝΙΚΩΝ ΔΕΛΤΙΩΝ

ΓΙΑ ΦΕΡΡΑΙΟΥ ΚΑΙ ΚΟΛΟ-ΧΩΡΟΥ ΠΑΤΡΑ

ΕΙΣΗΓΗΤΗΣ ΕΡΕΥΝΑ ΔΕ ΧΡΩΜΑΤΙΣΤΗ ΜΑ. ΤΑΧΙΩΝΗ Α. ΚΑΡΑΤΣΩ

ΔΙΕΥΘΥΝΤΗΣ ΔΙΑΓΡΑΜΜΑΤΩΝ

Αρ. Φ. 2/99
Σ. Β

ΜΕΛΟΣ ΤΗΣ ΕΠΙΤΡΟΠΗΣ ΓΙΑ ΤΗΝ ΕΚΤΙΜΗΣΗ ΤΗΣ ΟΙΚΟΝΟΜΙΚΗΣ ΑΞΙΑΣ ΤΩΝ ΕΡΓΩΝ

35464/98
Κατασκευάζονται ως διατηρητέα του Ισχυρού του κτηρίου που βρίσκεται στην οδό Σπυριδίου Πατρών, με συνολικό εμβαδόν 100,00 τ.μ. Ημερομηνία έκδοσης 31 Δεκεμβρίου 1998

Γεω. Αποστολίδης

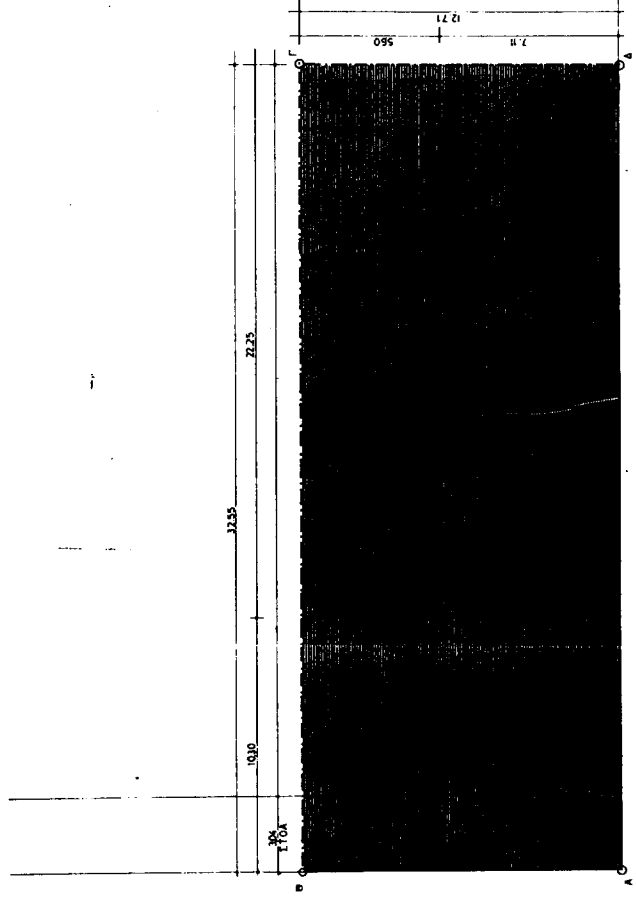

01.01 ΠΡΩΤΟ ΦΕΡΡΑΙΟΤ [ΜΕΛΛΟΜΟΝΟΤΥΠΟ]
1:1000

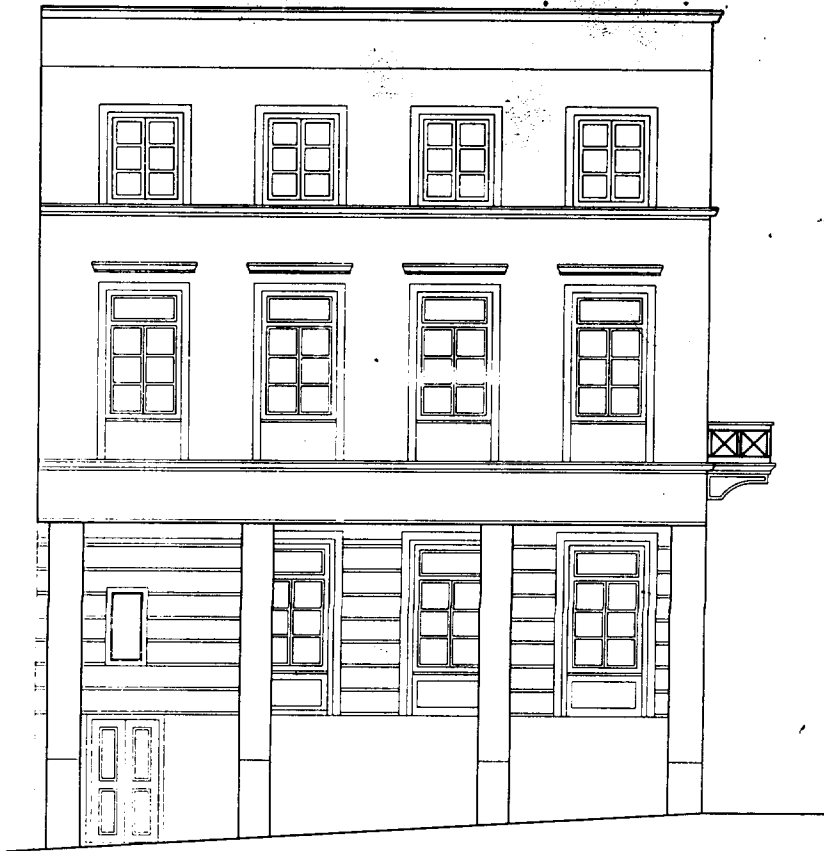

Αρ. Φωκ. 3/99
εχ. 8

ΚΑΤΑΣΤΑΣΗ
ΠΕΡΙΒΑΛΛΟΝΤΟΣ ΑΡΧΙΤΕΚΤΟΝΙΚΗΣ & Δ.Μ.
ΕΠΙΜΟΡΦΩΣΗ Γ 95484/98
Παρατηρήσεις εκδότης του
βιβλίου του κτίριου που βρίσκεται στην
αυτοκατασκευασμένη οικόπεδο σχέδιου του
Ομίλου Πετρούνη κ/κ Α. Χαλίας και τα αδελ-
φείας Εδμήτρου και Νεοφάνη
αριθμ. 31/Διαφ.Εργ. 1998
Δ. Πύζα
Γεω. Αποστολίδης

ΥΠΟΥΡΓΕΙΟ
ΠΕΡΙΒΑΛΛΟΝΤΟΣ
ΧΩΡΟΤΑΞΙΑΣ
ΚΑΙ ΔΗΜ. ΕΡΓΩΝ

ΑΓΡΗ - ΠΟΛΙΣ - ΣΥΣΤΑΣΜΟΥ
ΤΕΧΝΑ - ΠΑΡΑΔΟΣ. ΟΙΚΙΣΜΟΥ

Πηγα Φεραίου και Κολο-
κοτρώνη
ΠΑΤΡΑ

Ειδική ρύθμιση σε κτίριο
ιδιοχ. Ηρ. Τασιού &
Ασ. Καφετζή.

ΟΔΗ ΟΔΟΥ ΚΟΛΟΚΟΤΡΩΝΗ

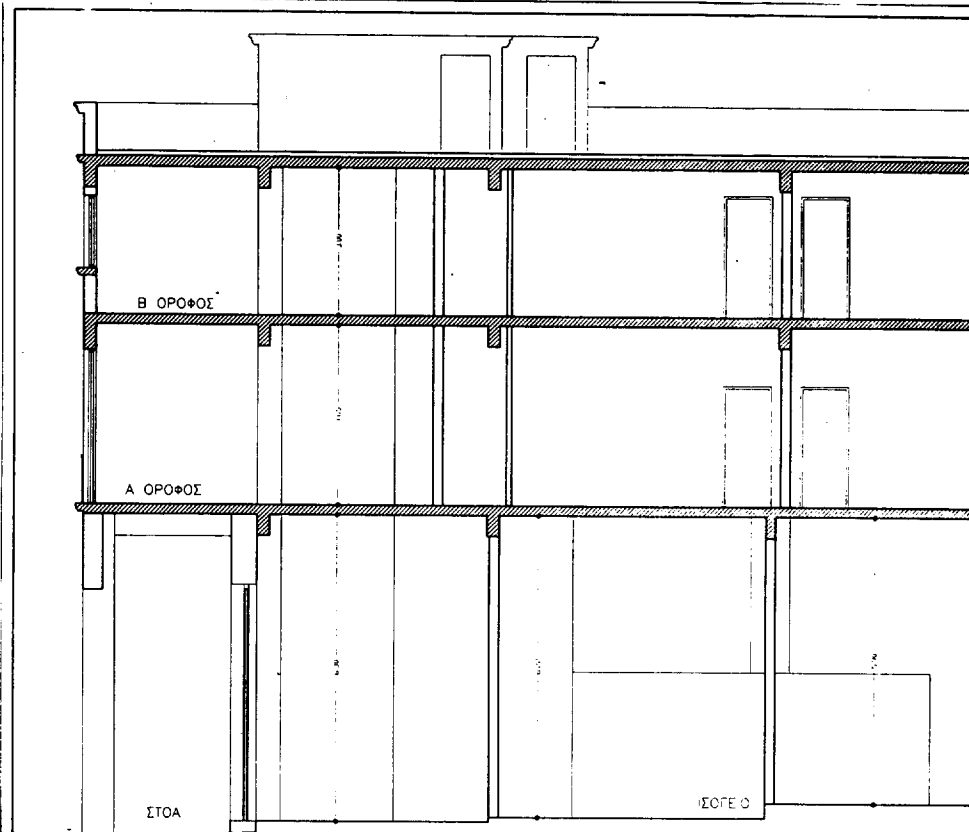

ΤΟΜΗ Β-

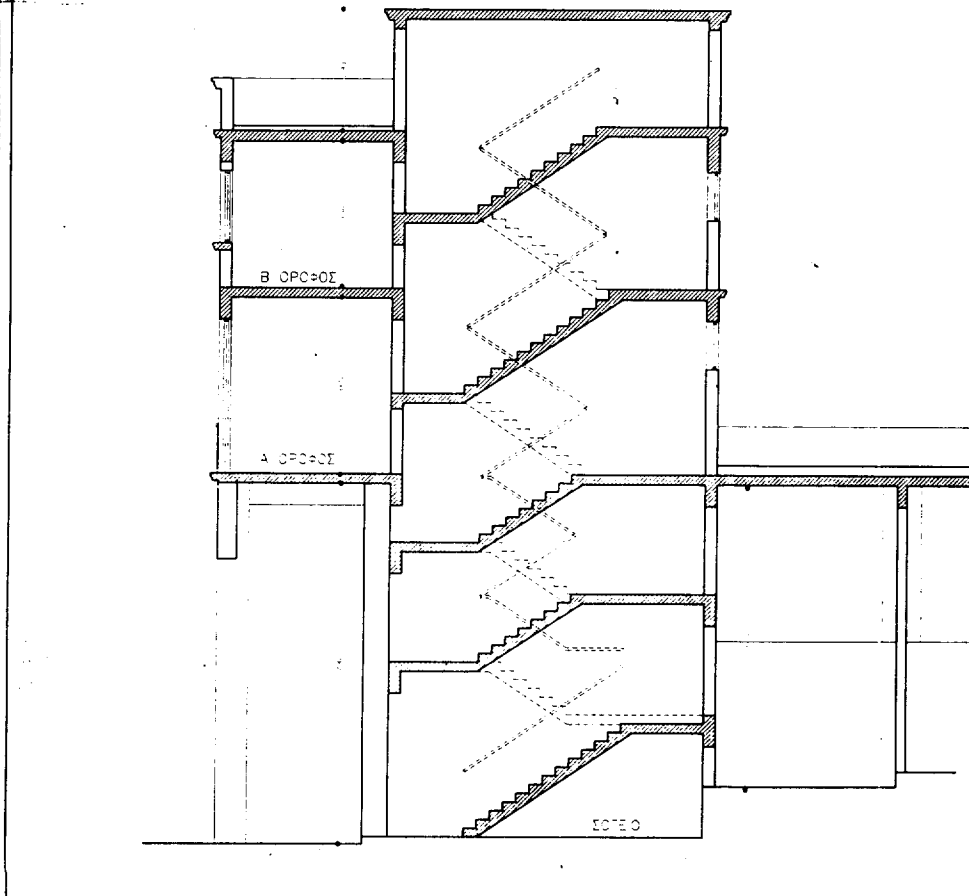

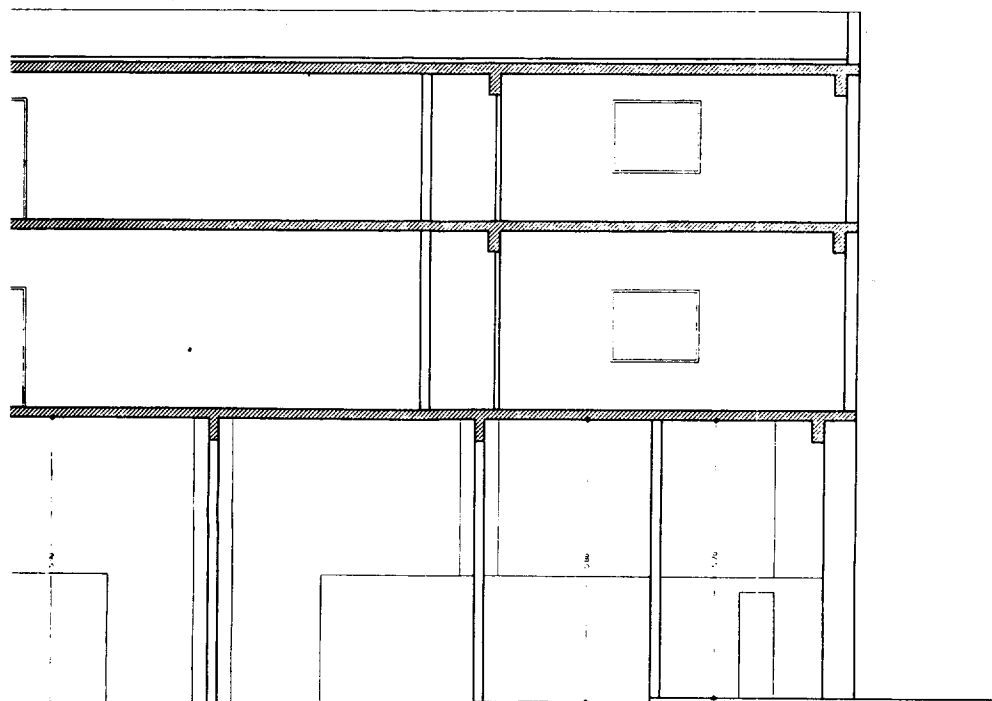

ΤΟΜΗ Β-Β

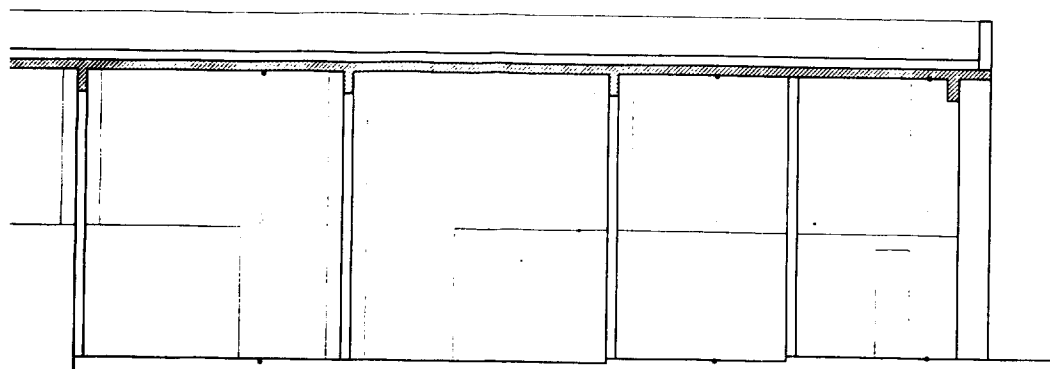

ΤΟΜΗ Α-Α

