

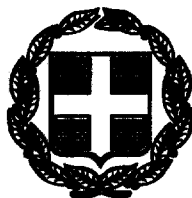

04009723112990008



9131

# ΕΦΗΜΕΡΙΣ ΤΗΣ ΚΥΒΕΡΝΗΣΕΩΣ

## ΤΗΣ ΕΛΛΗΝΙΚΗΣ ΔΗΜΟΚΡΑΤΙΑΣ

ΤΕΥΧΟΣ ΤΕΤΑΡΤΟ

Αρ. Φύλλου 972

31 Δεκεμβρίου 1999

### ΠΕΡΙΕΧΟΜΕΝΑ

#### ΑΠΟΦΑΣΕΙΣ

- Κήρυξη αναδασωτέας έκτασης εμβαδού 1595 τ.μ. στη θέση «Κανδηλί» του Δήμου Ιαλυσού, Νήσου Ρόδου, Ν. Δωδ/νήσου..... 1
- Κήρυξη αναδασωτέας έκτασης 9,45 στρεμμάτων στην θέση «Πεδίο βολής Πετρωτών» Δήμου Μαρώνειας Ν. Ροδόπης..... 2
- Κήρυξη αναδασωτέας έκτασης Ε=540 τ.μ. στη θέση «Πολύκαρπο» Δημ. Διαμ. Υψηλάντη Δήμου Αλιάρτου..... 3
- Κήρυξη αναδασωτέας έκτασης Ε=3.468 τ.μ. στη θέση «Πολύκαρπο» Δημ. Διαμ. Υψηλάντη Δήμου Αλιάρτου..... 4
- Κήρυξη αναδασωτέας έκτασης στρ. 0,800 στη θέση «Ριτσώνα» Δροσιάς Δήμου Ανθηδώνας Ν. Ευβοίας..... 5
- Χαρακτηρισμός ως κυρίας Δημοτικής οδού της Οδού «Μεταμόρφωσης Σωτήρος» που συνδέει τους οικισμούς Μιντιλογίου και Θέας Ν. Αχαΐας..... 6

σών κ.λ.π.» και ειδικότερα: α) του άρθρου 41 παρ. 1, β) του άρθρου 38 παρ. 1.

5. Τις διαταγές του Υπουργείου Γεωργίας: α) 160417/1180/8.7.80, β) 182447/3049/24.9.80.

6. Την έκθεση αυτοψίας και πρόταση του Δασολόγου Παντελή Χριστοφακάκη, με την οποία προτείνεται η κήρυξη της έκτασης που αναφέρεται στο θέμα ως αναδασωτέας.

7. Την αρ. πρωτ. 6257/10.11.1999 εισήγηση της Δ/νσης Δασών Δωδ/νήσου για κήρυξη της δασικής έκτασης αναδασωτέας αποφασίζουμε:

Κηρύσσουμε αναδασωτέα με σκοπό την διατήρηση του χαρακτήρα της δάσους και την αποκατάσταση της βλάστησης που καταστράφηκε από παράνομη εκχέρσωση κατά τον μήνα Σεπτέμβριο του έτους 1999, α) έκταση ενός (1) στρ. και διακοσίων ογδόντα (280) τετρ. μέτρων, που αποτελεί τμήμα της Κ.Μ 110<sup>α</sup> γαιών Κανδηλί, ανήκει σε ιδιώτη και βρίσκεται στη θέση «Κανδηλί» του Δήμου Ιαλυσού, που προσδιορίζεται από τα στοιχεία (1, 2, 3, 1) και (4, 5, 6, ..., 12, 4) και β) έκταση τριακοσίων δέκα πέντε (315) τετρ. μέτρων που αποτελεί τμήμα των Κ.Μ 110<sup>α</sup> και 111<sup>α</sup> γαιών Κανδηλί, ανήκει στο Ελληνικό δημόσιο και βρίσκεται στη θέση «Κανδηλί» του Δήμου Ιαλυσού, που προσδιορίζεται από τα στοιχεία (9, 9", 10, 9), (7, 13, 13", 7), (13, 14, 15, 16, 17, 18, 19, 6, 7, 13", 13) και έχει όρια:

Το Α' Τμήμα	Το Β' Τμήμα
Ανατολικά: Με δάσος	Με δάσος
Δυτικά: Με δάσος	Με δάσος
Βόρεια: Με δάσος	Με δάσος
Νότια: Με δάσος	Με δάσος

όπως φαίνεται στο συνημμένο διάγραμμα που αποτελεί αναπόσπαστο μέρος της απόφασης αυτής.

Η απόφαση αυτή να δημοσιευθεί στην Εφημερίδα της Κυβερνήσεως.

Ρόδος, 29 Νοεμβρίου 1999

Ο Γενικός Γραμματέας Περιφέρειας  
ΠΑΝΑΓΙΩΤΗΣ ΣΑΛΤΟΥΡΟΣ

### ΑΠΟΦΑΣΕΙΣ

Αριθ. 7056

(1)

Κήρυξη αναδασωτέας έκτασης εμβαδού 1595 τ.μ. στη θέση «Κανδηλί» του Δήμου Ιαλυσού, Νήσου Ρόδου, Ν. Δωδ/νήσου.

Ο ΓΕΝΙΚΟΣ ΓΡΑΜΜΑΤΕΑΣ ΠΕΡΙΦΕΡΕΙΑΣ Ν. ΑΙΓΑΙΟΥ

Έχοντας υπόψη:

1. Τις διατάξεις του Ν. 3200/55 περί διοικητικής αποκέντρωσης, όπως τροποποιήθηκε και συμπληρώθηκε μεταγενέστερα με το Ν.Δ. 532/70.
2. Τις διατάξεις του άρθρου 7 του Ν. 2503 / 97 «Διοίκηση, οργάνωση, στελέχωση της Περιφέρειας κ.λ.π.».
3. Τις διατάξεις του άρθρου 117 παρ. 3 του Συντάγματος.
4. Τις διατάξεις του Ν. 998/79 «Περί προστασίας των Δα-

ΚΤΗΜΑΤΟΛΟΓΙΚΟ ΔΙΑΓΡΑΜΜΑ ΜΕΡΙΔΩΝ 110<sup>ς</sup> III<sup>α</sup> ΔΗΜΟΤΙΣΣΙ Β 110<sup>α</sup> ΓΑΙΩΤΙΚΗ

Αριθμός σημείων 7056/23-11-99 απόφορο

ΚΛΙΜΑΚΑ 1:1000

ΤΗΣ ΔΙΑΧΕΙΡΗΣΗΣ ΤΗΣ ΔΙΑΚΕΚΕΜΕΝΗΣ

- ΤΜΗΜΑ 1,2,3,1 ετθ. 135 τ.τ. } ΕΚΧΕΡΩΣΗ ΙΔΙΩΤΙΚΟΥ ΔΑΙΩΟΥ
- ΤΜΗΜΑ 4,5,6,12,14 ετθ. 1145 τ.τ. } ΚΜ 110<sup>α</sup> Γ. ΚΑΥΣΗΛΙ
- ΤΜΗΜΑ 9,9,10,9 ετθ. 82 τ.τ. } ΕΚΧΕΡΩΣΗ ΔΑΙΩΟΥ ΔΑΙΩΟΥ
- ΤΜΗΜΑ 7,13,13,7 ετθ. 33 τ.τ. } ΚΑΙ ΚΑΤΑΛΗΨΗ ΚΜ 110<sup>ς</sup>, 111<sup>α</sup>
- ΤΜΗΜΑ 13,14,15,16,17,18,19,6,7,13,13 ετθ. 200 τ.τ. } ΓΑΙΩΟΥ ΚΑΥΣΗΛΙ ΔΑΙΩΟΥ

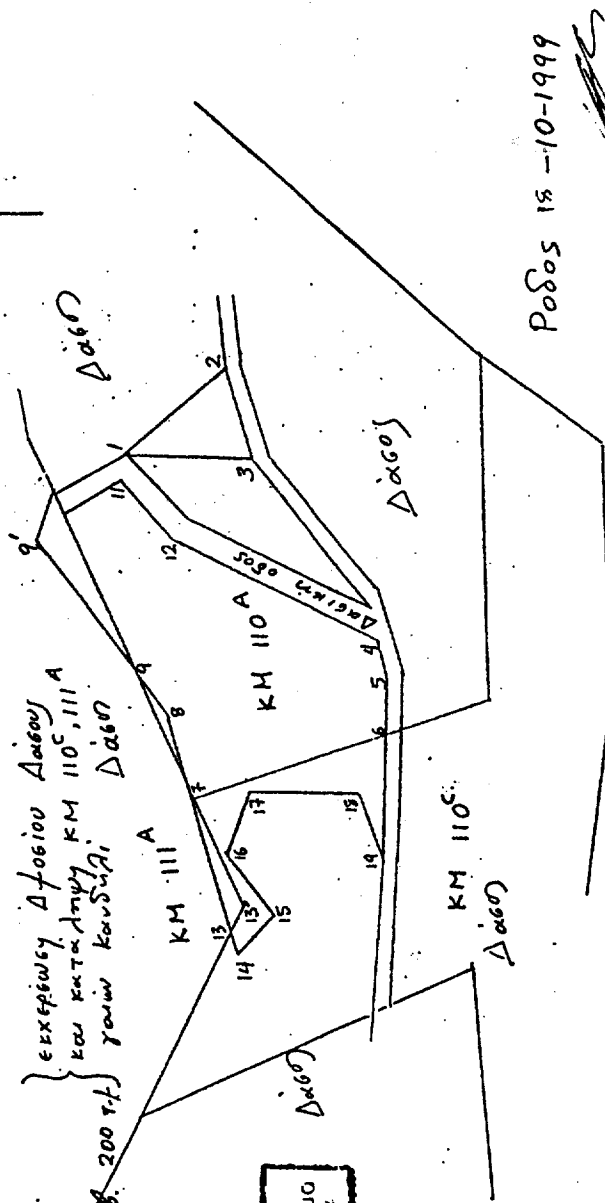

**ΕΘΝΙΚΟ ΤΥΠΟΓΡΑΦΕΙΟ**  
 ΓΙΑ ΤΕΧΝΙΚΟΥΣ ΛΟΓΟΥΣ ΣΤΟ ΣΧΕΔΙΟΝΟΤΗΤΟ  
 ΣΥΝΕ ΤΙΜΟΝΟΤΗΤΕΣ ΣΤΗ ΓΑΙΩΤΙΚΗ 85 %

ΘΕΣΣΑΛΟΝΙΚΗ  
 18-10-1999  
 ΔΙΕΥΘΥΝΤΗΣ ΔΑΙΩΟΥ

ΡΟΔΟΣ 18-10-1999  
 ΠΑΥΛΟΣ ΧΑΙΤΟΠΟΥΛΟΣ  
 ΔΙΟΙΚΗΤΗΣ



Αριθ. 1869

Κήρυξη αναδασωτέας έκτασης Ε=540 τ.μ. στη θέση «Πολύκαρπο» Δημ. Διαμ. Υψηλάντη Δήμου Αλιάρτου.

Ο ΓΕΝΙΚΟΣ ΓΡΑΜΜΑΤΕΑΣ ΠΕΡΙΦΕΡΕΙΑΣ ΣΤΕΡΕΑΣ ΕΛΛΑΔΑΣ

Έχοντας υπόψη:

- 1. Τις διατάξεις του άρθρου 117 παρ. 3 του Συντάγματος της Χώρας, την αριθμ. 38 παρ. 1 & 41 παρ. του Ν. 998/79 ως και του άρθρου 12 παρ. 2 του Ν. 2040/92 «Ρύθμιση θεμάτων αρμοδιότητας Υπ. Γεωργίας κ.λπ.».
  - 2. Τις αριθμ. α) 160417/1180/8.7.80 & β) 182447/3049/24.9.80 διαταγές του Υπ. Γεωργίας.
  - 3. Τις δ/ξεις του Ν. 2503/97 και την υπ' αριθμ. 6747/29.9.97 απόφαση Γεν. Γραμ. Περιφέρειας Στ. Ελλάδας περί αρμοδιοτήτων.
  - 4. Την αριθμ. 3837/29.11.99 αναφορά πρόταση του Δασαρχείου Λιβαδειάς για κήρυξη ως αναδασωτέας δημόσιας δασικής έκτασης Ε=540 τ.μ. στη θέση «Πολύκαρπο» Δημ. Διαμ. Υψηλάντη Δήμου Αλιάρτου, η οποία καλυπτόταν από δασική βλάστηση και εκχερσώθηκε με απώτερο σκοπό την αλλαγή χρήσης γης, από τον Δήμο Σοφάνη του Λουκά, αποφασίζουμε:
- Κηρύσσουμε αναδασωτέα με σκοπό την διατήρηση του χαρακτήρα, την προστασία και την αποκατάσταση της

(3)

δασικής βλάστησης, με φυσική ή τεχνηκή αναγέννηση, τη δημόσια δασική έκταση Ε=540 τ.μ. που βρίσκεται στη θέση «Πολύκαρπο» Δημ. Διαμ. Υψηλάντη Δήμου Αλιάρτου και καταστράφηκε με εκχέρσωση από τον Δήμο Σοφάνη του Λουκά.

Η παραπάνω αναδασωτέα έκταση προσδιορίζεται από τα στοιχεία Α - Β - Γ - Δ - Ε - Ζ - Α, που βρίσκονται στο συνημμένο τοπογραφικό διάγραμμα με κλίμακα 1:500 που αποτελεί αναπόσπαστο μέρος της απόφασης αυτής, ορίζεται δε η έκταση:

- Βόρεια: Με δημόσια δασική έκταση.
  - Νότια: Με δημ. χορτολιβαδική έκταση και πέραν αυτής δασικό δρόμο.
  - Ανατολικά: Με δημόσια δασική έκταση.
  - Δυτικά: Με δημόσια χορτολιβαδική έκταση.
- Η απόφαση αυτή ισχύει από της κοινοποίησής της αρμοδίως (άρθρο 41 Νόμου 998/79) και προ της δημοσίευσής της στην Εφημερίδα της Κυβερνήσεως (άρθρ. 37 Ν. 3200/55).
- Η απόφαση αυτή να δημοσιευθεί στην Εφημερίδα της Κυβερνήσεως.

Λιβαδειά, 6 Δεκεμβρίου 1999

Με εντολή Γενικού Γραμματέα Περιφέρειας  
Ο Διευθυντής Δασών κ.α.α.  
ΓΕΩΡΓΙΟΣ Ε. ΜΗΛΙΟΣ

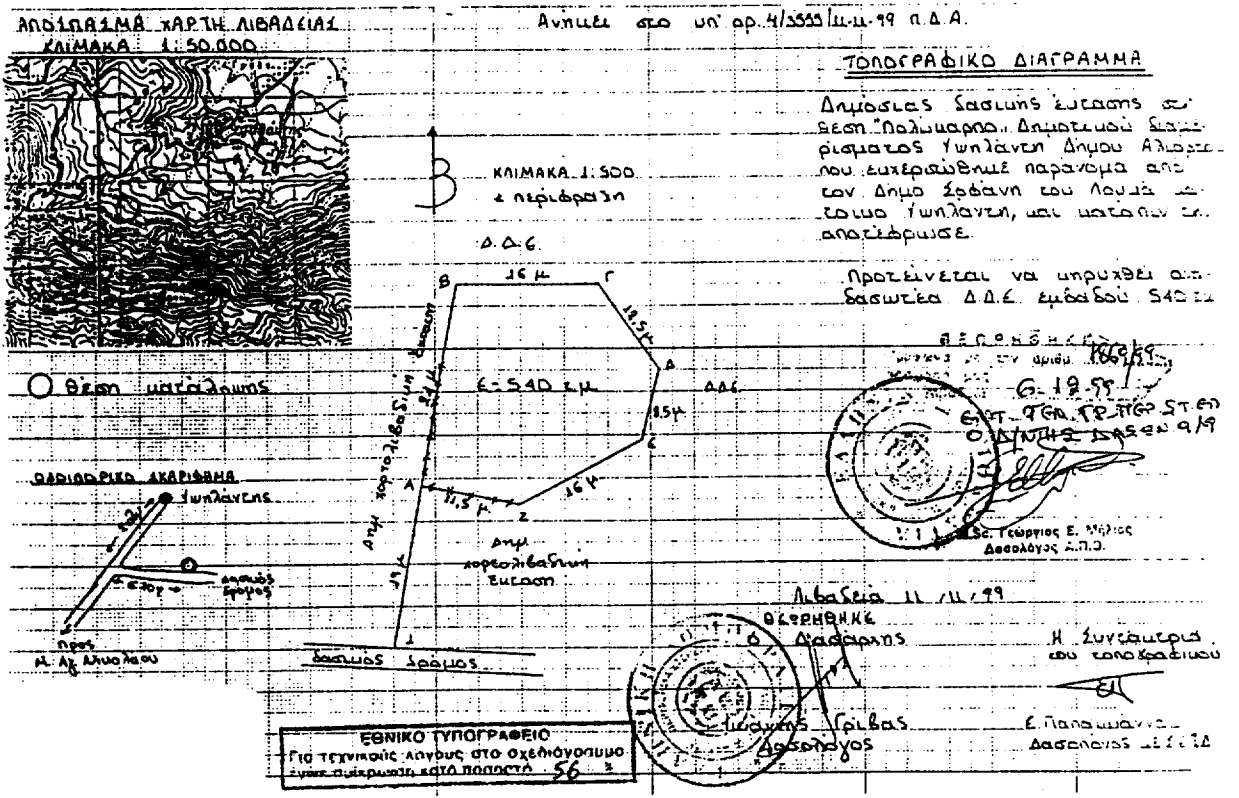

Αριθ. 1868

(4)

Κήρυξη αναδασωτέας έκτασης Ε=3.468 τ.μ. στη θέση «Πολύκαρπο» Δημ. Διαμ. Υψηλάντη Δήμου Αλιάρτου.

**Ο ΓΕΝΙΚΟΣ ΓΡΑΜΜΑΤΕΑΣ ΠΕΡΙΦΕΡΕΙΑΣ ΣΤΕΡΕΑΣ ΕΛΛΑΔΑΣ**

Έχοντας υπόψη:

1. Τις διατάξεις του άρθρου 117 παρ. 3 του Συντάγματος της Χώρας, την αριθμ. 38 παρ. 1 & 41 παρ. 1 του Ν. 998/79 ως και του άρθρου 12 παρ. 2 του Ν. 2040/92 «Ρύθμιση θεμάτων αρμοδιότητας Υπ. Γεωργίας κ.λπ.».

2. Τις αριθμ. α) 160417/1180/8.7.80 και β) 182447/3049/24.9.80 διαταγές του Υπ. Γεωργίας.

3. Τις δ/ξεις του Ν. 2503/97 και την υπ' αριθμ. 6747/29.9.97 απόφαση Γεν. Γραμ. Περιφέρειας Στ. Ελλάδας περί αρμοδιοτήτων.

4. Την αριθμ. 3838/29.11.99 αναφορά πρόταση του Δασαρχείου Λιβαδειάς για κήρυξη ως αναδασωτέας δημόσιας δασικής έκτασης Ε=3.468 τ.μ. στη θέση «Πολύκαρπο» Δημ. Διαμ. Υψηλάντη Δήμου Αλιάρτου, η οποία καλυπτόταν από δασική βλάστηση και εκχερσώθηκε από τον Ιωάννη Δήμου του Δημητρίου με απώτερο σκοπό την αλλαγή χρήσης γης, αποφασίζουμε:

Κηρύσσουμε αναδασωτέα με σκοπό την διατήρηση του χαρακτήρα, την προστασία και την αποκατάσταση της

δασικής βλάστησης, με φυσική ή τεχνηκή αναγέννηση, τη δημόσια δασική έκταση Ε=3.468 τ.μ. που βρίσκεται στη θέση «Πολύκαρπο» Δημ. Διαμ. Υψηλάντη Δήμου Αλιάρτου και καταστράφηκε με εκχέρωση από τον Ιωάννη Δήμου του Δημητρίου.

Η παραπάνω αναδασωτέα έκταση προσδιορίζεται από τα στοιχεία 1 - 2 - 3 - 4 - 5 - 6 - 7 - 8 - 9 - 10 - 1, που βρίσκονται στο συνημμένο τοπογραφικό διάγραμμα με κλίμακα 1:1000 που αποτελεί αναπόσπαστο μέρος της απόφασης αυτής, ορίζεται δε η έκταση:

Βόρεια: Με δημόσια δασική έκταση.

Νότια: Με δημόσια δασική έκταση.

Ανατολικά: Με δημόσια δασική έκταση.

Δυτικά: Με δημόσια δασική έκταση και δασικό δρόμο.

Η απόφαση αυτή ισχύει από της κοινοποίησής της αρμοδίως (άρθρο 41 Νόμου 998/79) και προ της δημοσίευσής της στην Εφημερίδα της Κυβερνήσεως (άρθρ. 37 Ν. 3200/55).

Η απόφαση αυτή να δημοσιευθεί στην Εφημερίδα της Κυβερνήσεως.

Λιβαδειά, 6 Δεκεμβρίου 1999

Με εντολή Γενικού Γραμματέα Περιφέρειας  
Ο Διευθυντής Δασών κ.α.α.  
**ΓΕΩΡΓΙΟΣ Ε. ΜΗΛΙΟΣ**

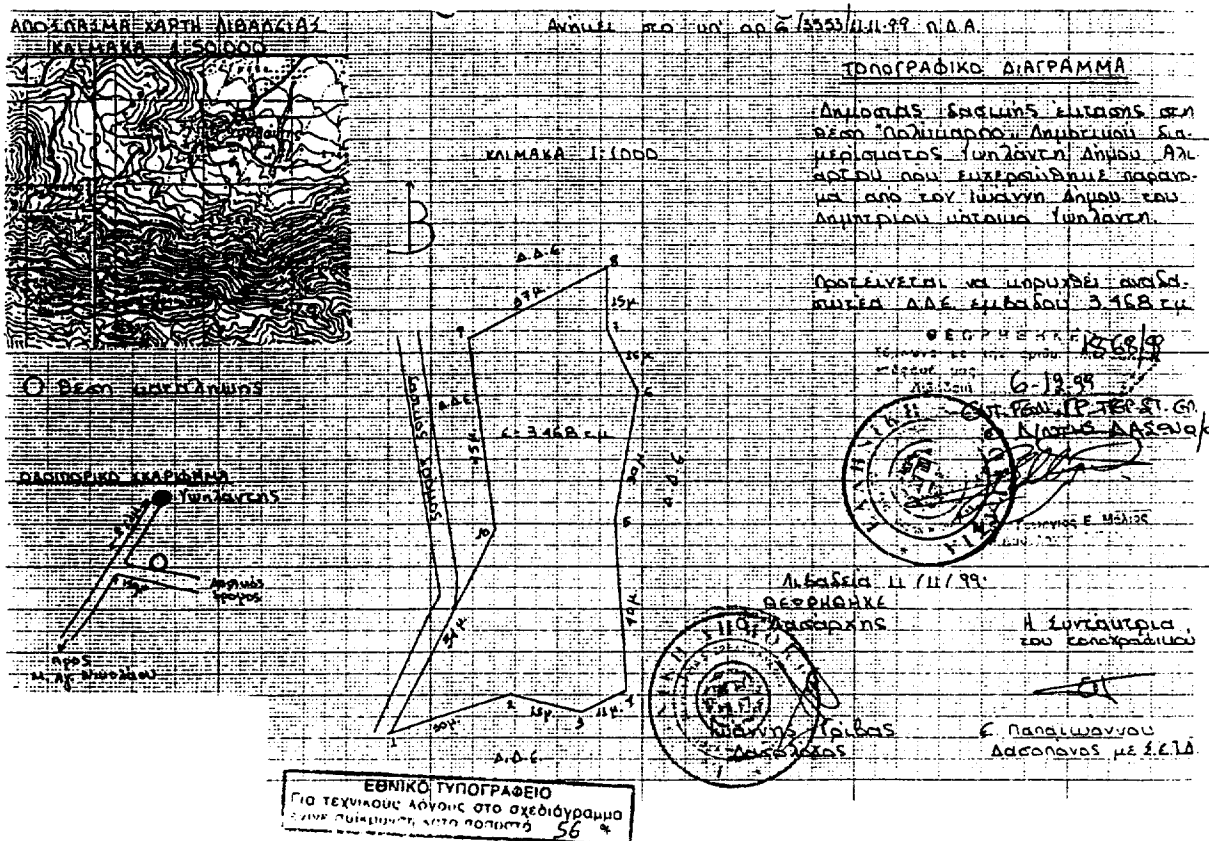

Αριθ. 3636

(5)

Κήρυξη αναδασωτέας έκτασης στρ. 0,800 στη θέση «Ριτσώνα» Δροσιάς Δήμου Ανθηδώνας Ν. Ευβοίας.

Ο ΓΕΝΙΚΟΣ ΓΡΑΜΜΑΤΕΑΣ ΠΕΡΙΦΕΡΕΙΑΣ ΣΤΕΡΕΑΣ ΕΛΛΑΔΑΣ

εκχερώθηκε παράνομα από τον ΕΥΑΓ. ΣΠ. ΧΑΛΙΟ, αποφασίζουμε:

Κηρύσσουμε αναδασωτέα με σκοπό την διατήρηση του δασικού χαρακτήρα και την προστασία και ανάπτυξη της δασικής βλάστησης με τεχνητή αναγέννηση (βάσει του προγράμματος του Δασαρχείου της περιοχής της) την έκταση των 0,800 στρ. που βρίσκεται στη θέση Ριτσώνα του ιδιωτικού δάσους Δροσιάς Ν. Ευβοίας και προσδιορίζεται από τα στοιχεία Α-Β-Γ-Δ-Α και με όρια:

ΑΝΑΤΟΛΙΚΑ: Εθνική οδός Χαλκίδα- Ριτσώνα.

ΔΥΤΙΚΑ: Έκταση μη δασικού χαρακτήρα.

ΒΟΡΕΙΑ: Έκταση δασικού χαρακτήρα.

ΝΟΤΙΑ: Έκταση δασικού χαρακτήρα.

Όπως φαίνεται στο συν/νο σχεδιάγραμμα που αποτελεί αναπόσπαστο μέρος της παρούσης απόφασης.

Η απόφαση αυτή ισχύει από της κοινοποιήσεως της αρμοδίως ( άρθρο 41 Ν. 998/79) και προ της δημοσίευσής της στην Εφημερίδα της Κυβερνήσεως (άρ. 37 Ν.3200/55).

Η απόφαση αυτή να δημοσιευθεί στην Εφημερίδα της Κυβερνήσεως.

Χαλκίδα, 13 Δεκεμβρίου 1999

Με εντολή Γενικού Γραμματέα Περιφέρειας

Ο Διευθυντής Δασών

ΝΙΚΟΛΑΟΣ ΑΓΑΘΟΥ ΛΟΥΚΑΣ

ΤΟΠΟΓΡΑΦΙΚΟ ΔΙΑΓΡΑΜΜΑ

Ιδιωτικής δασικής έκτασης του ιδιωτικού δάσους Δροσιάς που καταλήφθηκε και εκχερώθηκε παράνομα στη θέση «Ριτσώνα» εμβαδού 800 τ.μ.

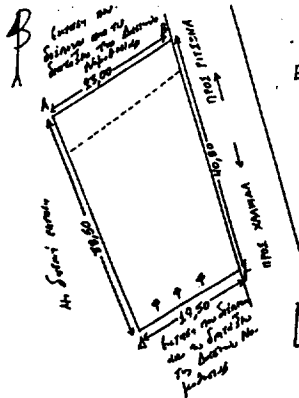

ΚΑΙΜΑΚΑ 1 : 500

Ε (Α,Β,Γ,Δ) = 800 τ.μ

ΥΠΟΜΗΜΑ

--- πρόεδρος προεκπαιγμένης φ. φοιτητική ελίτση

ΕΘΝΙΚΟ ΓΥΠΝΟΓΡΑΦΕΙΟ Για τεχνικούς λόγους στο σχεδιάγραμμα έγινε διαίρεση κατά ποσοστό 40 %

Χαλκίδα 22-11-1999 Ο Συντάκτης Γεώργιος Τρ. Θαλασσινός Δασολόγος

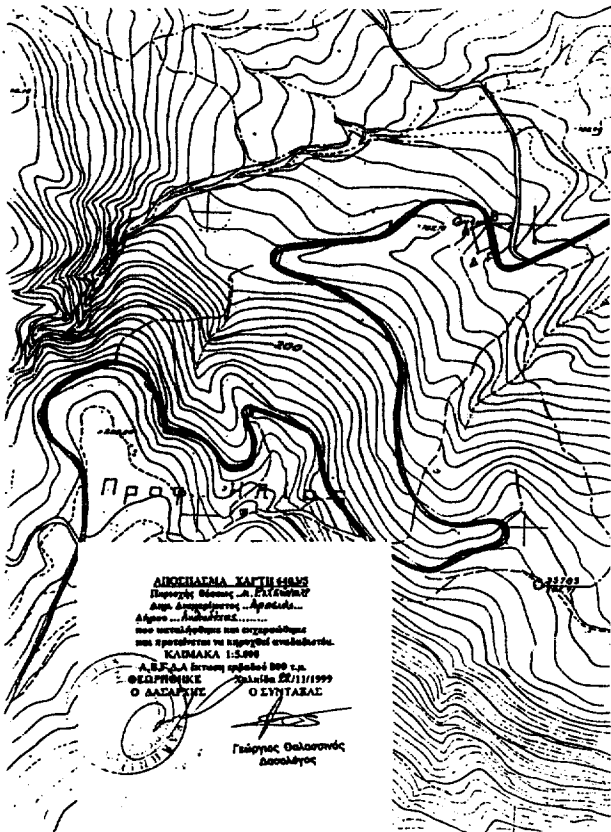

ΔΙΟΙΚΗΤΗΣ ΧΑΡΤΗΣ 44825 Περιοχή θέσεως Α. ΡΙΤΣΩΝΑΣ Προς Δασοφυλάκιο - Αρκαδία - Αίγινα - Αιολίδα... Α.Ε.Κ.Α. Ιστοσελίδα 899 τ.α. Ο ΓΕΝΙΚΟΣ ΓΡΑΜΜΑΤΕΑΣ Ο ΔΑΣΑΡΧΗΣ Ο ΣΥΝΤΑΚΤΗΣ

Γεώργιος Θαλασσινός Δασολόγος

ΘΕΩΡΕΙΤΑΙ Χαλκίδα 22-11-1999 Ο ΔΑΣΑΡΧΗΣ

Ιωάννης Βασ. Πεπτής Δασολόγος

ΘΕΩΡΕΙΤΑΙ Ο ΔΙΕΥΘΥΝΤΗΣ ΔΑΣΩΝ ΝΙΚΟΛΑΟΣ ΑΓΑΘΟΥ ΛΟΥΚΑΣ

Αριθ. 12995

(6)

Χαρακτηρισμός ως κυρίας Δημοτικής οδού της Οδού «Μεταμόρφωσης Σωτήρος» που συνδέει τους οικισμούς Μιντιλογλίου και Θέας Ν. Αχαΐας.

## Ο ΝΟΜΑΡΧΗΣ ΑΧΑΪΑΣ

Έχοντας υπόψιν:

1. Τις διατάξεις του Ν. 3200/55 περί διοικητικής αποκέντρωσης.
2. Τις διατάξεις του Ν.Δ. 532/70 περί συμπληρώσεως των διατάξεων περί διοικητικής αποκέντρωσης.
3. Τις διατάξεις του Β.Δ. 712/70 και εκείνες του Β.Δ. 721/70 και εκείνες του Β.Δ. 677/71 περί τροποποίησης και συμπλήρωσης του Β.Δ. 712/70.
4. Την με αριθμ. 27/31.3.1995 (ΦΕΚ 357Β) απόφαση Νομαρχιακής Αυτοδιοίκησης Αχαΐας «περί συστάσεως Δ/σεως ΧΟΠ Ν. Αχαΐας».
5. Το Π.Δ. 24/31.5.85 (ΦΕΚ 270 Δ) και ειδικότερα της παραγράφου 2 του άρθρου 1.

6. Την με αριθμ. 10783/15.10.99 εισήγηση της Δ/σεως ΧΟΠ στο ΣΧΟΠ.

7. Το με αριθμ. 13/5.11.99 θέμα 9ον Πρακτικό του ΣΧΟΠ Ν. Αχαΐας, αποφασίζουμε:

1. Χαρακτηρίζουμε την οδό Μεταμόρφωσης Σωτήρος που συνδέει τον οικισμό Μιντιλογλίου του Δήμου Παralίας με τον οικισμό Θέας του Δήμου Μεσάπιδος ως κυριωτέρα δημοτική οδού που συνδέει τους δύο οικισμούς.
2. Ο χαρακτηρισμός αναλυτικά φαίνεται στο συνημμένο απόσπασμα χάρτου που σημειώνεται με ερυθρό μελάνη και ορίζεται από τα στοιχεία Α' και Β'.
3. Η παρούσα απόφαση δεν επιβαρύνει τον Κρατικό Προϋπολογισμό ούτε τους προϋπολογισμούς των οικείων Ο.Τ.Α. Η παρούσα απόφαση με απόσπασμα χάρτου να δημοσιευθεί στην Εφημερίδα της Κυβερνήσεως.

Πάτρα, 22 Νοεμβρίου 1999

Ο Νομάρχης

ΕΥΣΤΑΘΙΟΣ ΑΘΑΝΑΣΟΠΟΥΛΟΣ ΣΕΡΕΤΗΣ

