



02008451107000008



11709

ΕΦΗΜΕΡΙΣ ΤΗΣ ΚΥΒΕΡΝΗΣΕΩΣ

ΤΗΣ ΕΛΛΗΝΙΚΗΣ ΔΗΜΟΚΡΑΤΙΑΣ

ΤΕΥΧΟΣ ΔΕΥΤΕΡΟ

Αρ. Φύλλου 845

11 Ιουλίου 2000

ΠΕΡΙΕΧΟΜΕΝΑ

ΑΠΟΦΑΣΕΙΣ

- Κήρυξη αρχαιολογικού χώρου στις θέσεις Αζάπικο και Άγιος Γεώργιος στο Δήμο Σιθωνίας Χαλκιδικής 1
Κήρυξη του Λόφου Κάστρο - Δόξα Πατρίη Γάρτσικο στο Σκιαδά Τριταίας Αχαΐας ως Αρχαιολογικού Χώρου . 2
Κήρυξη αρχαιολογικού χώρου στη θέση Βαλτή Συκέας στο Δήμο Τορώνης Χαλκιδικής..... 3

ΑΠΟΦΑΣΕΙΣ

- Αριθ. ΥΠΠΟ/ΑΡΧ/Α1/Φ43/26265/1242 (1)
Κήρυξη αρχαιολογικού χώρου στις θέσεις Αζάπικο και Άγιος Γεώργιος στο Δήμο Σιθωνίας Χαλκιδικής.

Ο ΥΠΟΥΡΓΟΣ ΠΟΛΙΤΙΣΜΟΥ

Έχοντας υπόψη:

1. Τις διατάξεις του Ν. 1558/85 (ΦΕΚ 137/Α/26.7.1985) «Κυβέρνηση και Κυβερνητικά Όργανα».
2. Την ΥΠΠΟ/ΓΝΟΣ/49610/28.11.1990 (ΦΕΚ 743/Β/29.11.1990) «Εξαίρεση από τον περιορισμό των τριών υπογραφών».
3. Τις διατάξεις του Κ. Ν. 5351/32 «Περί Αρχαιοτήτων».
4. Τις διατάξεις του Ν. 1127/81 (ΦΕΚ 32/Α/1981) «Περί κυρώσεως της εις Λονδίον, την 6η Μαΐου 1969 υπογραφείσης Ευρωπαϊκής Συμβάσεως δια την προστασίαν της αρχαιολογικής κληρονομιάς».

5. Την ομόφωνη γνωμοδότηση του Τοπικού Συμβουλίου Μνημείων Κεντρικής και Δυτικής Μακεδονίας, όπως διατυπώθηκε στην αρ. 281η/15.5.2000 Συνεδρία του, αποφασίζουμε:

Κηρύσσονται ως αρχαιολογικοί χώροι οι θέσεις Αζάπικο και Άγιος Γεώργιος Νέου Μαρμαρά στο Δήμο Σιθωνίας Χαλκιδικής, για την καλύτερη προστασία των εκεί ευρισκομένων αρχαιοτήτων, ως ακολούθως:

1. Θέση Αζάπικο: Αρχαίος οικισμός σε λόφο με ορατά ελάχιστα λείψανα οχυρωματικού περιβόλου και επιχώσεις χρονολογούμενες στην Ύστερη Εποχή του Χαλκού. Ευρίσκεται περί τα 500 μ. Β - ΒΔ του νεότερου οικισμού της Τορώνης.

2. Θέση Άγιος Γεώργιος: Βραχώδες παραθαλάσσιο έξαρμα, περί τα 400 μ. Δ - ΝΔ της θέσεως Αζάπικο, επί του οποίου λείψανα αρχαίου οικισμού της Πρώιμης Εποχής του Σιδήρου και ο μεταβυζαντινός ναΐσκος του Αγίου Γεωργίου.

Η κηρυσσόμενη περιοχή, που περιλαμβάνει τις προαναφερθείσες θέσεις, οριοθετείται στο συνημμένο φύλλο χάρτου Γ.Υ.Σ. κλ. 1:5000 (αρ. 4446.7, 4446.8) με τη γραμμή που διέρχεται από τα σημεία 1, 2, 3, 4, 5, 6, 16, 17, 18, 19,, 37, 38, 39, 40, ακτογραμμή, 1, στα οποία αντιστοιχούν τα ζεύγη συντεταγμένων του επισυναπτόμενου στο χάρτη πίνακα.

Η απόφαση αυτή να δημοσιευθεί στην Εφημερίδα της Κυβερνήσεως.

Αθήνα, 23 Ιουλίου 2000

Ο ΥΠΟΥΡΓΟΣ

ΘΕΟΔΩΡΟΣ ΠΑΓΚΑΛΟΣ

ΔΗΜΟΣ ΣΙΘΩΝΙΑΣ ΧΑΛΚΙΔΙΚΗΣ		19	-8555.500	-25966.000	
Ν. Μαρμαράς (Αζάπικο - Αγ.Γεώργιος) 4446.7 - 4446.8		20	-8487.000	-26037.500	
(40° 15' + 0° 15')		21	-8420.500	-26111.000	
1	-9380.500	-26267.500	22	-8468.000	-26228.500
2	-9381.500	-26201.000	23	-8508.000	-26345.000
3	-9379.000	-26156.000	24	-8505.500	-26368.500
4	-9383.500	-26113.500	25	-8477.000	-26392.500
5	-9367.500	-26076.000	26	-8442.000	-26442.000
6	-9373.000	-26000.000	27	-8406.500	-26496.000
7	-9361.000	-25980.500	28	-8448.500	-26537.500
8	-9335.500	-25979.000	29	-8491.000	-26555.500
9	-9311.000	-25987.000	30	-8536.500	-26540.000
10	-9209.500	-26062.500	31	-8564.500	-26554.000
11	-9108.000	-26135.500	32	-8599.000	-26559.500
12	-9000.000	-26190.000	33	-8642.500	-26602.000
13	-8952.500	-26182.000	34	-8683.500	-26612.500
14	-8935.000	-26147.500	35	-8720.000	-26636.500
15	-8935.000	-26096.500	36	-8757.500	-26644.000
16	-8896.500	-26000.000	37	-8821.500	-26666.000
17	-8714.500	-25963.000	38	-8813.000	-26710.500
18	-8636.000	-25898.500	39	-8821.500	-26795.000
		40	-8867.000	-26810.000	

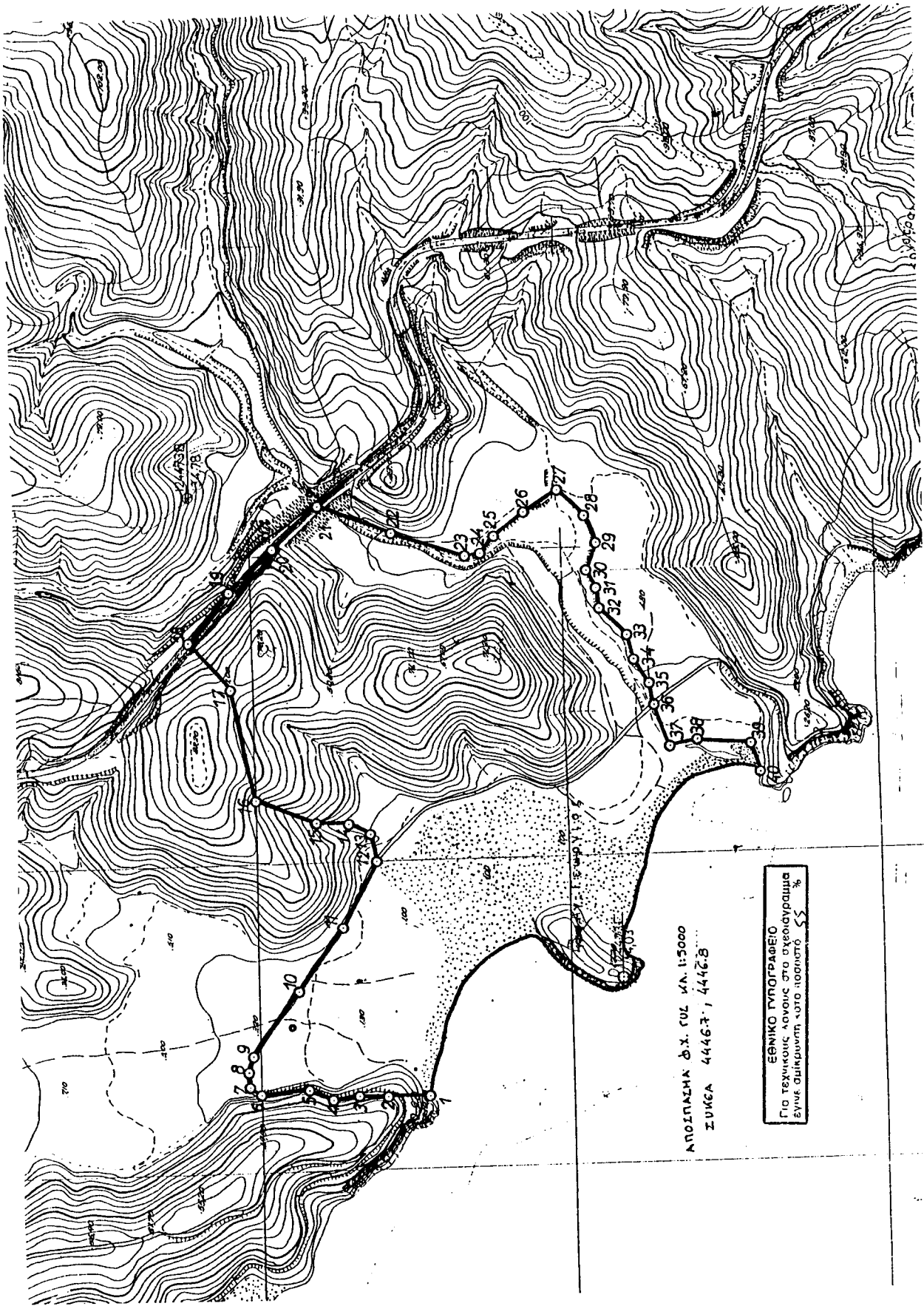

Αριθ. ΥΠΠΟ/ΑΡΧ/Α1/Φ/43/29269/1472

(2)

Κήρυξη του Λόφου Κάστρο - Δόξα Πατρί ή Γάρτσικο στο Σκιαδά Τριταίας Αχαΐας ως Αρχαιολογικού Χώρου.

Ο ΥΠΟΥΡΓΟΣ ΠΟΛΙΤΙΣΜΟΥ

Έχοντας υπόψη:

1. Τις διατάξεις του Ν. 1558/85 (ΦΕΚ 137/Α/26.7.85) «Κυβέρνηση και Κυβερνητικά Όργανα».

2. Την ΥΓΠΟ/ΓΝΟΣ/49610/28.11.90(ΦΕΚ 743/τ. Β'/29.11.90 «Εξαίρεση από τον περιορισμό των τριών υπογραφών».

3. Τις διατάξεις του Κ.Ν. 5351/32 «Περί Αρχ/των».

4. Τις διατάξεις του Ν. 1127/81 (ΦΕΚ 32/τ. Α'/81), «Περί κυρώσεως της εις Λονδίνο, την 6η Μαΐου 1969 υπογραφείσας Ευρωπαϊκής Συμβάσεως δια την προστασία της αρχαιολογικής κληρονομιάς».

5. Την ομόφωνη γνωμοδότηση του Τοπικού Συμβουλίου Μνημείων Ν. Δυτικής Ελλάδος, όπως διατυπώθηκε στην αρ. 5/30.5.2000 συνεδρία του, αποφασίζουμε:

Κηρύσσουμε ως Αρχαιολογικό Χώρο την περιοχή του Λόφου Κάστρο - Δόξα Πατρί ή Γάρτσικο στο χωριό Σκιαδά Τριταίας Ν. Αχαΐας για λόγους προστασίας ερειπίων Αρχαίας πόλεως και των τειχών της. Ο λόφος Κάστρο Δό-

ξα Πατρί ή Γάρτσικο αποτελούσε τμήμα της αρχαίας Ακρόρειας και πιθανώτατα η οχύρωση και τα οικιστικά λείψανα ανήκουν στην αρχαία πολίχνη Οπούντα η οποία ήκμασε τον 4ο αι.π. χ.

Στον ίδιο λόφο υπάρχουν ενδείξεις και Μεσαιωνικής εγκατάστασης, όπως λείψανα φρουρίου μεγάλων υδατοδεξαμενών και ναΐσκου.

Στα Ν.Α. του λόφου στη θέση «Αγριλίτσα» απ' όπου και η μοναδική πρόσβαση στο λόφο Κάστρο, εντοπίστηκαν λείψανα μεγάλου δημόσιου οικοδομήματος.

Η κηρυσσόμενη περιοχή ορίζεται σε απόσπασμα Φ.Χ. Γ.Υ.Σ. (Κλ: 1:5000) με τα σημεία Α, Β, Γ, Δ, Ε, Ζ, Η, Θ, Ι, Κ, Λ, Μ, Ν, Ξ, Ο, Π, Ρ, Σ - Α τα οποία αντιστοιχούν στον συνημμένο πίνακα συντεταγμένων και επεξήγησης ορίων.

Από τις διατάξεις της παρούσας αποφάσεως δεν προκαλείται δαπάνη σε βάρος του Κρατικού Προϋπολογισμού.

Η απόφαση αυτή να δημοσιευθεί στην Εφημερίδα της Κυβερνήσεως.

Αθήνα, 23 Ιουνίου 2000

Ο ΥΠΟΥΡΓΟΣ
ΘΕΟΔΩΡΟΣ ΠΑΓΚΑΛΟΣ

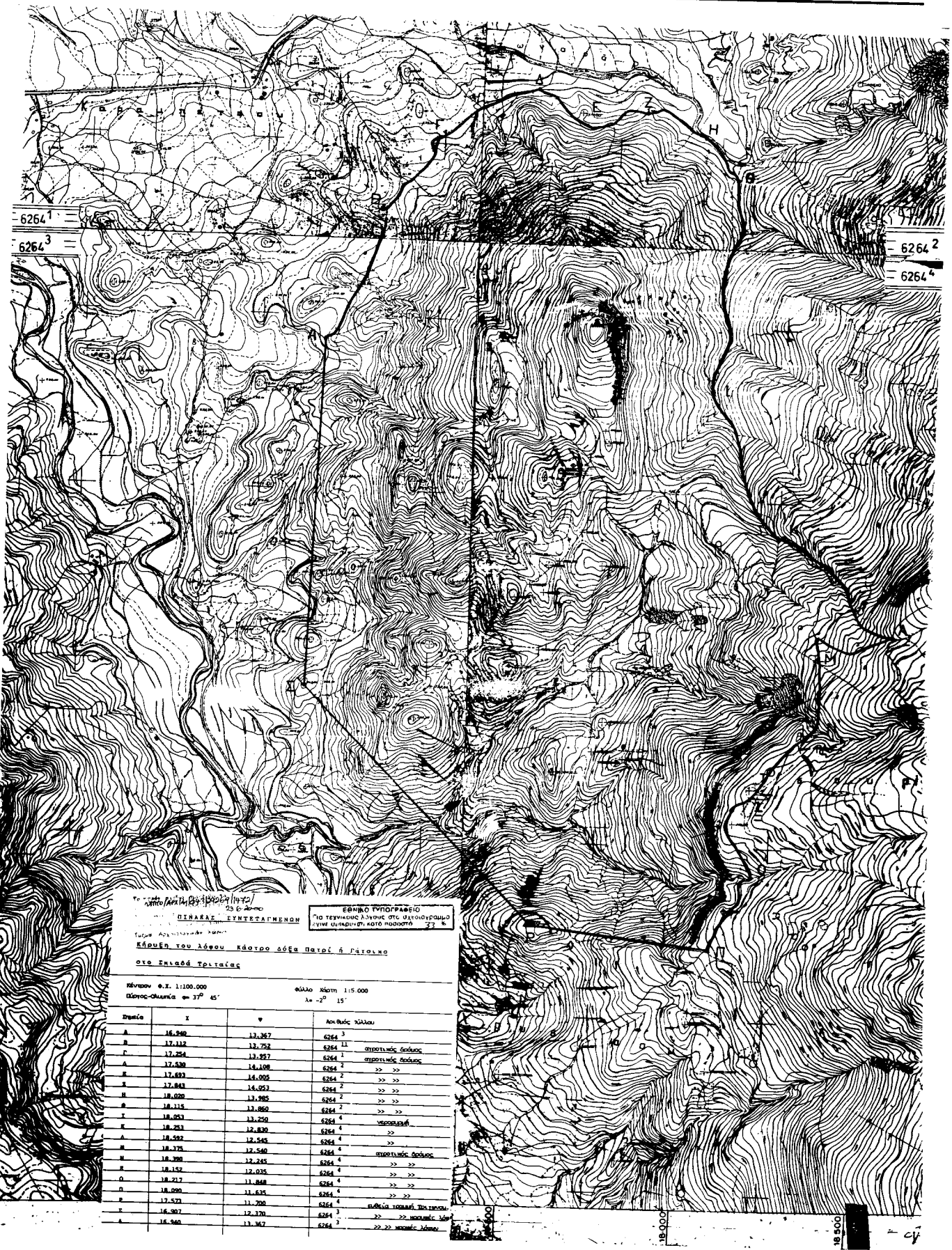

Το σχέδιο/αρχιτεκτονικό σχέδιο/κατάσταση (1/400)
 23 6 2000
ΠΙΝΑΚΑΣ ΣΥΝΤΕΤΑΓΜΕΝΩΝ
 Έργο: Αποκατάσταση κτιρίου
Ελάφι του λόφου Κάστρο Λόβα Πατρύ ή Ριζοκίνο
 στα Γεωλόγ Τριτάτες

ΕΘΝΙΚΟ ΓΕΩΓΡΑΦΙΚΟ
 ΠΟ ΤΕΧΝΙΚΟΣ ΔΙΑΚΟΣ ΣΤΙΣ ΓΕΩΓΡΑΦΙΚΕΣ
 ΣΥΜΕΤΕΛΕΣΕΤΙ ΚΑΤΟ ΠΑΡΟΝΤΑ 27 *

Κλίμακα ο.κ. 1:100.000
 Πλάτος-Μήκος φ = 37° 45'
 κλίμακα κλίση 1:5.000
 λ = 2° 15'

σημείο	X	Y	Αριθμός κλίμακας
A	16.240	13.367	6264 3
B	17.112	13.752	6264 11
Γ	17.254	13.957	6264 1
Δ	17.530	14.108	6264 2
E	17.697	14.005	6264 2
Σ	17.841	14.053	6264 2
Η	18.006	13.985	6264 2
Θ	18.215	13.850	6264 2
I	18.023	13.250	6264 4
K	18.253	12.830	6264 4
Λ	18.592	12.535	6264 4
M	18.375	12.540	6264 4
N	18.390	12.245	6264 4
Ξ	18.152	12.035	6264 4
Ο	18.217	11.848	6264 4
Π	18.090	11.635	6264 4
Ρ	17.571	11.700	6264 4
Σ	16.907	12.170	6264 4
Α	16.940	13.367	6264 2

15 000
 15 000
 15 000
 15 000

Αριθ. ΥΠΠΟ/ΑΡΧ/Α1/Φ43/26264/1245 (3)
Κήρυξη αρχαιολογικού χώρου στη θέση Βαλτή Συκέας
στο Δήμο Τορώνης Χαλκιδικής.

Ο ΥΠΟΥΡΓΟΣ ΠΟΛΙΤΙΣΜΟΥ

Έχοντας υπόψη:

1. Τις διατάξεις του Ν. 1558/85 (ΦΕΚ 137/Α/26.7.1985) «Κυβέρνηση και Κυβερνητικά Όργανα».
 2. Την ΥΠΠΟ/ΓΝΟΣΣ/49610/28.11.1990 (ΦΕΚ 743/Β/29.11.1990) «Εξαίρεση από τον περιορισμό των τριών υπογραφών».
 3. Τις διατάξεις του Κ. Ν. 5351/32 «Περί Αρχαιοτήτων».
 4. Τις διατάξεις του Ν. 1127/81 (ΦΕΚ 32/Α/1981) «Περί κυρώσεως της εις Λονδίνον, την 6η Μαΐου 1969 υπογραφείσης Ευρωπαϊκής Συμβάσεως δια την προστασίαν της αρχαιολογικής κληρονομιάς».
 5. Την ομόφωνη γνωμοδότηση του Τοπικού Συμβουλίου Μνημείων Κεντρικής και Δυτικής Μακεδονίας, όπως διατυπώθηκε στην αρ. 281η/15.5.2000 Συνεδρία του, αποφασίζουμε:
- Κηρύσσεται ως αρχαιολογικός χώρος η θέση Βαλτή Συκέας στο Δήμο Τορώνης Χαλκιδικής, περί τα 5χλμ. ΒΑ της Συκέας, για την καλύτερη προστασία αρχαίου οικισμού που

χρονολογείται στην Κλασική και Ελληνιστική περίοδο και εντοπίζεται από ορατά στην επιφάνεια του εδάφους λείψανα, σε φυσικό παραθαλάσσιο ύψωμα. Η κηρυσσόμενη περιοχή οριοθετείται στο συνημμένο φύλλο χάρτου Γ.Υ.Σ. κλ. 1: 5000 (αρ. 4447.6) με τη γραμμή που διέρχεται από τα σημεία 1, 2, 3, 4, 5, 6, 1, στα οποία αντιστοιχούν τα ζεύγη συντεταγμένων του επισυναπτόμενου στο χάρτη πίνακα.

Η απόφαση αυτή να δημοσιευθεί στην Εφημερίδα της Κυβερνήσεως.

Αθήνα, 23 Ιουνίου 2000

Ο ΥΠΟΥΡΓΟΣ

ΘΕΟΔΩΡΟΣ ΠΑΓΚΑΛΟΣ

ΔΗΜΟΣ ΤΟΡΩΝΗΣ ΧΑΛΚΙΔΙΚΗΣ

Συκιά (Βαλτή) 4447.6 (40° 15' + 0° 15')

1	2330.000	-22289.000
2	2357.500	-22286.000
3	2395.000	-22277.500
4	2420.500	-22256.500
5	2489.500	-22233.000
6	2536.000	-22250.000

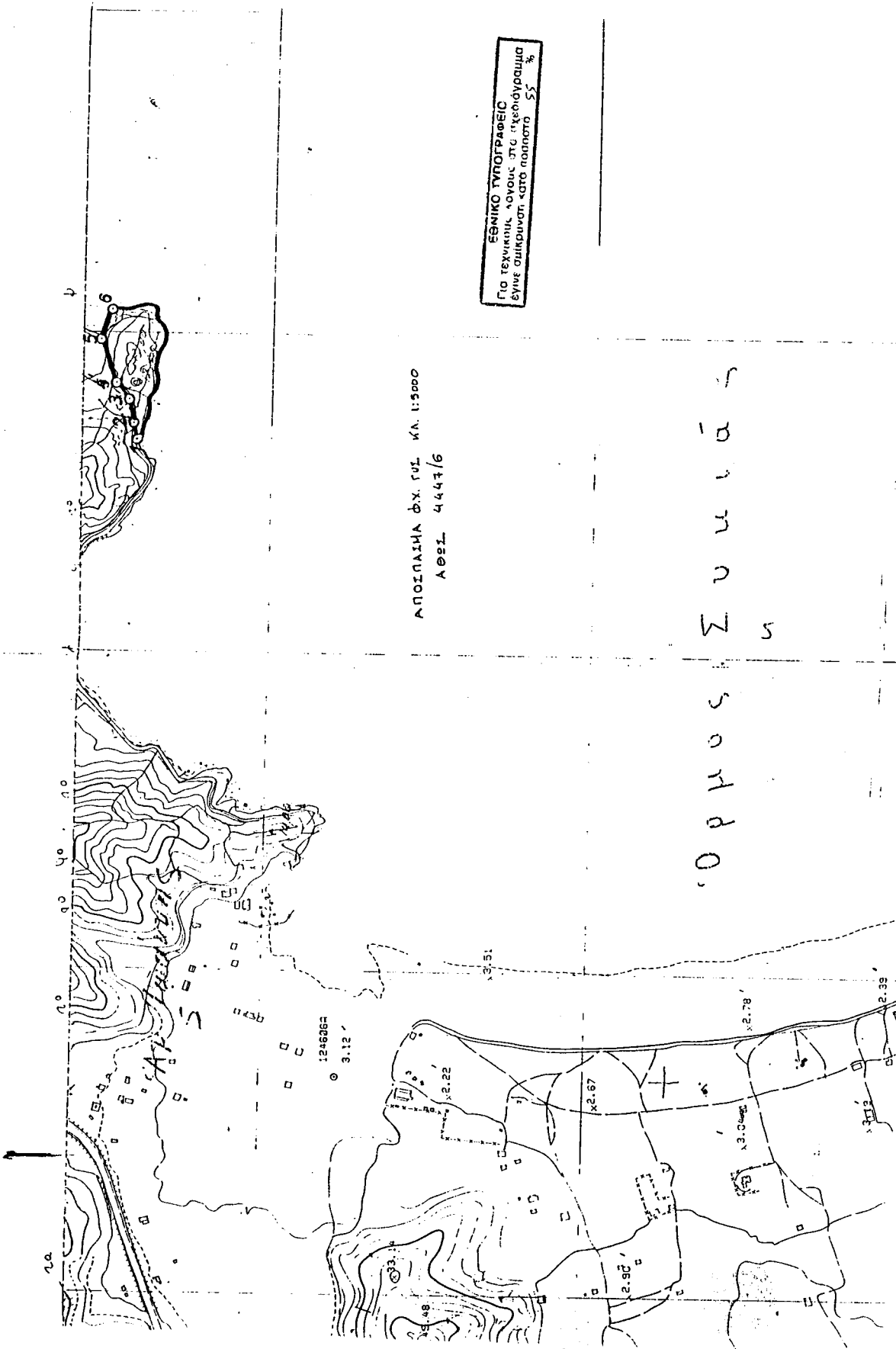

ΑΠΟΣΤΑΣΗ Φ.Χ. Γ.Υ.Σ. Κ.Α. 1:5000
ΑΘΕΣ 4447/6

ΕΘΝΙΚΟ ΤΥΠΟΓΡΑΦΕΙΟ
Για τεχνικούς λόγους στο "Κεφάλαιο 55"
έγινε επικαιροποίηση κατά παλαιότητα 55%

ΟΡΟΣ ΣΟΥΛΑΣ
5