



04008443011000008



7477

ΕΦΗΜΕΡΙΣ ΤΗΣ ΚΥΒΕΡΝΗΣΕΩΣ

ΤΗΣ ΕΛΛΗΝΙΚΗΣ ΔΗΜΟΚΡΑΤΙΑΣ

ΤΕΥΧΟΣ ΤΕΤΑΡΤΟ

Αρ. Φύλλου 844

30 Νοεμβρίου 2000

ΠΕΡΙΕΧΟΜΕΝΑ

ΑΠΟΦΑΣΕΙΣ

Τροποποίηση Ρυμ. Σχεδίου Πόλεως Πατρών στα «Κρύα Ιτεων»(οδός Γλαύκου-Σίσιφου)	1
Τροποποίηση εγκεκριμένου σχ. πόλης Πατρών Ο.Τ. 2582, 2584, στις αθλητικές εγκαταστάσεις «ΑΕΠ ΟΛΥΜΠΙΑΣ».....	2
Τροποποίηση Ρυμοτ. Σχεδίου πόλεως Πατρών (οδός Σμύρνης-Ιεροθέου-Βύρωνος)	3

ΑΠΟΦΑΣΕΙΣ

Αριθ. 2867/98	(1)
Τροποποίηση Ρυμ. Σχεδίου Πόλεως Πατρών στα «Κρύα Ιτεων»(οδός Γλαύκου-Σίσιφου).	

Ο ΓΕΝΙΚΟΣ ΓΡΑΜΜΑΤΕΑΣ ΠΕΡΙΦΕΡΕΙΑΣ ΔΥΤΙΚΗΣ ΕΛΛΑΔΟΣ

Έχοντας υπ' όψη:

1. Τις διατάξεις του Ν.Δ της 17/7/23 όπως μεταγενέστερα τροποποιήθηκαν και συμπληρώθηκαν και ειδικότερα του αρθρ. 3 αυτού.
2. Τον Ν 1622/86 (ΦΕΚ 92/14-7-86) «Τοπ. Αυτοδ. Περιφ. Ανάπτυξη και Δημοκρατικός Προγραμματισμός».
3. Τον Ν 2503/97 Περί διοίκησης, οργάνωσης, στελέχωσης της Περιφέρειας
4. Τον Ν 2831/13-6-00(ΦΕΚ 140/13-6-00) άρθρο 29 παρ 4.
5. Τον Ν 2508/11/13-6-97 ΦΕΚ 124Α «Βιώσιμη Οικιστική Ανάπτυξη των πόλεων και Οικισμών της Χώρας και άλλες διατάξεις» άρθρο 25 παρ 9α
6. Την υπ' αριθμ 1204/24-2-98 απόφαση «μεταβίβαση

εξουσίας προς υπογραφή του Γεν Γραμ Περιφ. Δυτ. Ελλάδος.

7. Την υπ' αριθμ 388/20-2-98 απόφαση Γεν Γραμματέα περί Συγκρότησης του Περιφερειακού Συμβουλίου ΧΟΠ Δυτ. Ελλάδος

8. Το με αρ πρ 6708/19-10-98 έγγραφο Νομ. Αυτ/σης Αχαΐας (Δ/νη ΧΟΠ) δια του οποίου μας διαβιβάστηκε ο φάκελος του θέματος.

9. Την με αρ 138/26-6-97 εισήγηση επιτροπής Πολ. Σχεδιασμού και Κυκλ Ρύθμισης προς το Δημ. Συμβούλιο σχετικά με την τροποποίηση αυτού.

10. Τις με αρ 698/22-8-97 και 230/9-4-98 αποφάσεις Δημ. Συμβουλίου Πατρέων περί έγκρισης της τροποποίησης και περί υποβληθείσας ένστασης αντίστοιχα

11. Την υπ' αρ ΔΥ/2867 εισήγηση της ΔΙΠΕΧΩ στο Π. ΣΧΟΠ.

12. Την θετική γνωμοδότηση του Π. Συμβουλίου ΣΧΟΠ που φαίνεται στο αρ 8/25-2-99/1 πρακτικό του.

13. Το με αρ πρ 926/220/3-8-2000 έγγραφο του ΥΠΕΧΩ-ΔΕ δια του οποίου μας επεστράφη το θέμα.

14. Το γεγονός ότι με την παρούσα τροποποίηση που δεν προκαλείται δαπάνη σε βάρος του κρατικού προϋπολογισμού και του οικείου ΟΤΑ.

Εγκρίνουμε την τροποποίηση του Ρυμοτομικού Σχεδίου Πόλεως στην περιοχή «Κρύα Ιτεων» που συνίσταται στην δημιουργία αδιεξόδου πεζόδρομου πλάτους 3 μ. εντός του Ο.Τ. 2301, όπως φαίνεται στο συνημμένο διάγραμμα και για τους λόγους που αναφέρονται στο ως άνω πρακτικό του Π. ΣΧΟΠ

Η παρούσα να δημοσιευθεί στην Εφημερίδα της Κυβερνήσεως.

Πάτρα, 7 Νοεμβρίου 2000

Με εντολή Γενικού Γραμματέα Περιφέρειας
Η Διευθύντρια
ΚΛ. ΚΑΡΑΓΙΑΝΝΗ

ΤΡΟΠΟΛΟΓΗΣΗ ΣΧΕΔΙΟΥ ΠΟΛΕΩΣ ΠΑΤΡΩΝ

**ΑΝΑΓΩΡΓΗΣ ΥΠΑΡΧΟΥΣΑΣ ΟΔΟΥ ΣΙΣΥΦΟΥ
ΣΥΜΦΩΝΑ ΜΕ ΤΗΝ ΑΓΡΟΦΑΞΗ**

**ΔΗΜΟΣ ΠΑΤΡΩΝ
ΔΙΕΥΘΥΝΣΗ ΠΟΛΙΤΙΚΟΥ ΣΧΕΔΙΑΣΜΟΥ
& ΕΡΓΑΣΙΩΝ**

1. Φορέας όπως φαίνεται με τις υπ' αριθμ. 898/97 & 230/98 αποφάσεις του Δημοτικού Συμβουλίου.
 2. Διεύθυνση Σχεδιασμού και Έργων με αρμόδιο τον κ. Γεωργίου Κωνσταντίνου.
 3. Το σχέδιο αυτό δεν εκδίδεται υπό όρους.
 4. Το σχέδιο υπ' αριθμ. 2 του Διαγράμματος μετακινείται κατά την επιθυμία του, πλην όμως και μετά την άσκηση της τροποποίησης θα είναι άρτο κατά παράδοση.
 Πάτρα, 18-5-98.

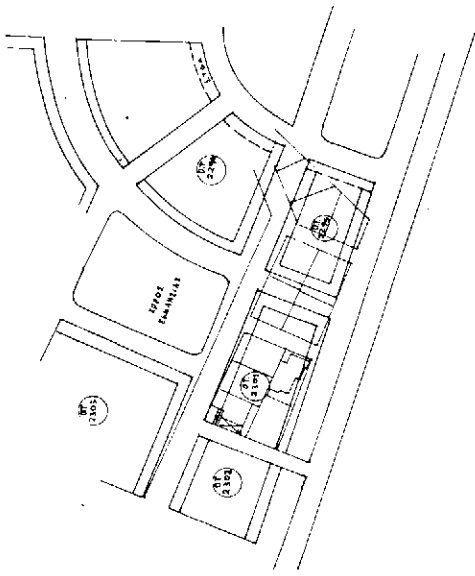
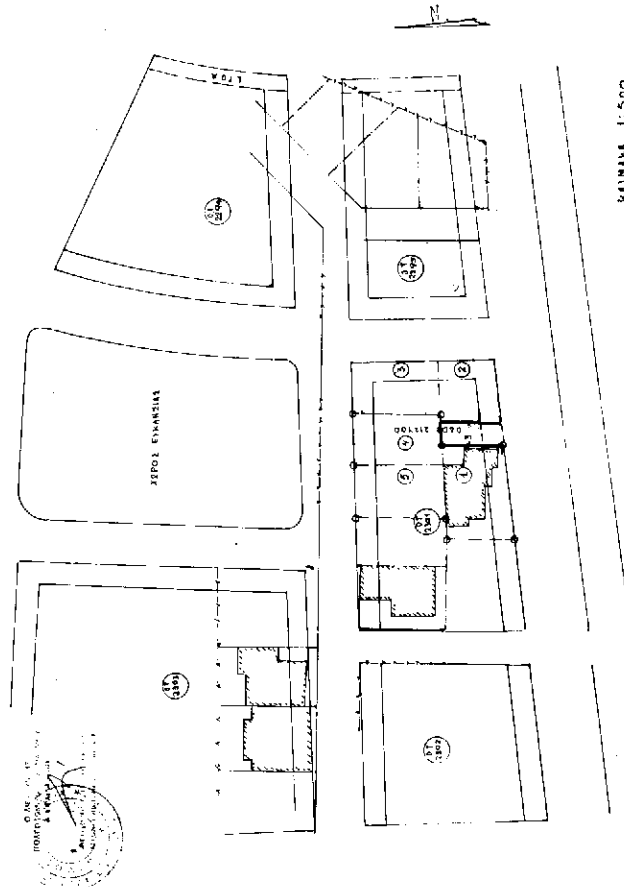

ΚΑΤΑΣΤΑΣΙΑ ΟΤΑΚΑΡ ΦΥΣΙΟΓΝΩΜΟΥ
 Π.Μ. 4/4519
 ΚΑΙΜΕΚΑ 4:1000.

ΟΡΙΣΜΟΣ ΠΛΟΤΩΝ
 Για την περίπτωση αυτή ο αριθμός 2 είναι ο αριθμός του οδοφύλακα.

Α/Α	Ονομασία	Π.Μ.	Διεύθυνση	Κατάσταση
1.	ΟΔΟΣ ΣΙΣΥΦΟΥ	4519	ΔΙΕΥΘΥΝΣΗ ΣΧΕΔΙΑΣΜΟΥ	ΣΥΣΤΑΣΗ
2.	ΣΠΕΡΣ	4519	ΔΙΕΥΘΥΝΣΗ ΣΧΕΔΙΑΣΜΟΥ	ΣΥΣΤΑΣΗ
3.	ΔΕΛΦΙΝΙΟΝ	4519	ΔΙΕΥΘΥΝΣΗ ΣΧΕΔΙΑΣΜΟΥ	ΣΥΣΤΑΣΗ
4.	ΔΕΛΦΙΝΙΟΝ	4519	ΔΙΕΥΘΥΝΣΗ ΣΧΕΔΙΑΣΜΟΥ	ΣΥΣΤΑΣΗ
5.				
6.				

ΚΑΙΜΕΚΑ 1:500

ΕΠΙΤΡΟΠΗ ΠΟΛΕΩΣ

ΤΟ ΣΧΕΔΙΟ ΠΑΡΑΧΩΡΙΣΤΕΙ ΚΑΙ ΜΕΤΑΦΕΡΕΙΤΑΙ ΣΤΗΝ ΕΠΙΤΡΟΠΗ ΠΟΛΕΩΣ ΠΑΤΡΩΝ. Ο ΑΡΙΘΜΟΣ ΤΗΣ ΑΠΟΦΑΣΗΣ ΕΙΝΑΙ 230/98. Ο ΑΡΙΘΜΟΣ ΤΗΣ ΑΠΟΦΑΣΗΣ ΕΙΝΑΙ 898/97. Ο ΑΡΙΘΜΟΣ ΤΗΣ ΑΠΟΦΑΣΗΣ ΕΙΝΑΙ 4519.

ΚΑΙΜΕΚΑ 4:1000

ΕΠΙΤΡΟΠΗ ΠΟΛΕΩΣ ΠΑΤΡΩΝ

Αριθ. 3262

(2)

Τροποποίηση εγκεκριμένου σχ. πόλης Πατρών Ο.Τ. 2582, 2584, στις αθλητικές εγκαταστάσεις «ΑΕΠ ΟΛΥΜΠΙΑΣ».

Ο ΓΕΝΙΚΟΣ ΓΡΑΜΜΑΤΕΑΣ ΠΕΡΙΦΕΡΕΙΑΣ
ΔΥΤΙΚΗΣ ΕΛΛΑΔΟΣ

Έχοντας υπ' όψη:

1. Τις διατάξεις του ΝΔ της 17/7/23 όπως μεταγενέστερα τροποποιήθηκαν και συμπληρώθηκαν και ειδικότερα του αρθρ. 3 αυτού.
2. Τον Ν 1622/86 (ΦΕΚ 92/14-7-86) «Τοπ. Αυτοδ. Περιφ. Ανάπτυξη και Δημοκρατικός Προγραμματισμός»
3. Τον Ν 2503/97 Περί διοίκησης, οργάνωσης, στελέχωσης της Περιφέρειας.
4. Τον Ν 2831/13-6-00(ΦΕΚ 140/13-6-00) άρθρο 29 παρ Α4.
5. Τον Ν 2508/11/13-6-97 ΦΕΚ 124Α «Βιώσιμη Οικιστική Ανάπτυξη των πόλεων και Οικισμών της Χώρας και άλλες διατάξεις» άρθρο 25 παρ 9α
6. Την υπ' αριθμ 1204/24-2-98 απόφαση «μεταβίβαση εξουσίας προς υπογραφή του Γεν. Γραμ. Περιφ. Δυτ. Ελλάδος.
7. Την υπ' αριθμ 388/20-2-98 απόφαση Γεν Γραμματέα περί Συγκρότησης του Περιφερειακού Συμβουλίου ΧΟΠ Δυτ. Ελλάδος
8. Το με αρ πρ 926/220/3-8-00 έγγραφο Δ/νσης Πολεοδ. Σχεδιασμού δια του οποίου μας διαβιβάστηκε ο φάκελος του θέματος.
9. Τις με αρ 302/10-12-98, 854/17-12-98, 63/21-4-99,

109/9-6-99, 197/22-9-99, 201/29-9-99, 760/6-10-99, 259/15-12-99, 84/2-2-00 αποφάσεις Δημ. Συμβουλίου Πατρων με τις οποίες εγκρίνεται κατ' αρχήν η τροποποίηση και η τήρηση της νόμιμης διαδικασίας καθώς και αποφάινεται επί των ενστάσεων.

10. Την υπ' αρ ΔΥ/3262 εισήγηση της ΔΙΠΕΧΩ στο Π. ΣΧΟΠ.

11. Την θετική γνωμοδότηση του Π. Συμβουλίου ΣΧΟΠ που φαίνεται στο αρ 35/18-10-00/3 πρακτικό του.

12. Το γεγονός ότι με την παρούσα τροποποίηση που δεν προκαλείται δαπάνη σε βάρος του κρατικού προϋπολογισμού και του οικείου ΟΤΑ, αποφασίζουμε:

Εγκρίνουμε την τροποποίηση του εγκεκριμένου σχεδίου Πόλεως Πατρών, στα Ο. Τ. 2584, 2582, στις αθλητικές εγκαταστάσεις «ΑΕΠ ΟΛΥΜΠΙΑΣ», που συνίσταται αφ' ενός στην ενοποίηση των Ο.Τ. 2584 και 2582 δια της κατάργησης του μεταξύ τους δρόμου και στον χαρακτηρισμό του ενιαίου Ο.Τ. χώρων αθλητικών εγκαταστάσεων της «ΑΕΠ ΟΛΥΜΠΙΑΣ» και αφ' ετέρου στην διαπλάτυνση στο διπλάσιο του παρακείμενου πεζοδρόμου, τον εν μέρει αποχαρακτηρισμό του από πεζοδρόμο για να παραλάβει την κυκλοφοριακή κίνηση του καταργούμενου δρόμου και για τους λόγους που αναφέρονται στο ως άνω πρακτικό του Περιφερειακού ΣΧΟΠ.

Η παρούσα να δημοσιευθεί στην Εφημερίδα της Κυβερνήσεως.

Πάτρα, 31 Οκτωβρίου 2000

Με εντολή Γενικού Γραμματέα Περιφέρειας
Η Διευθύντρια
ΚΛ. ΚΑΡΑΓΙΑΝΝΗ

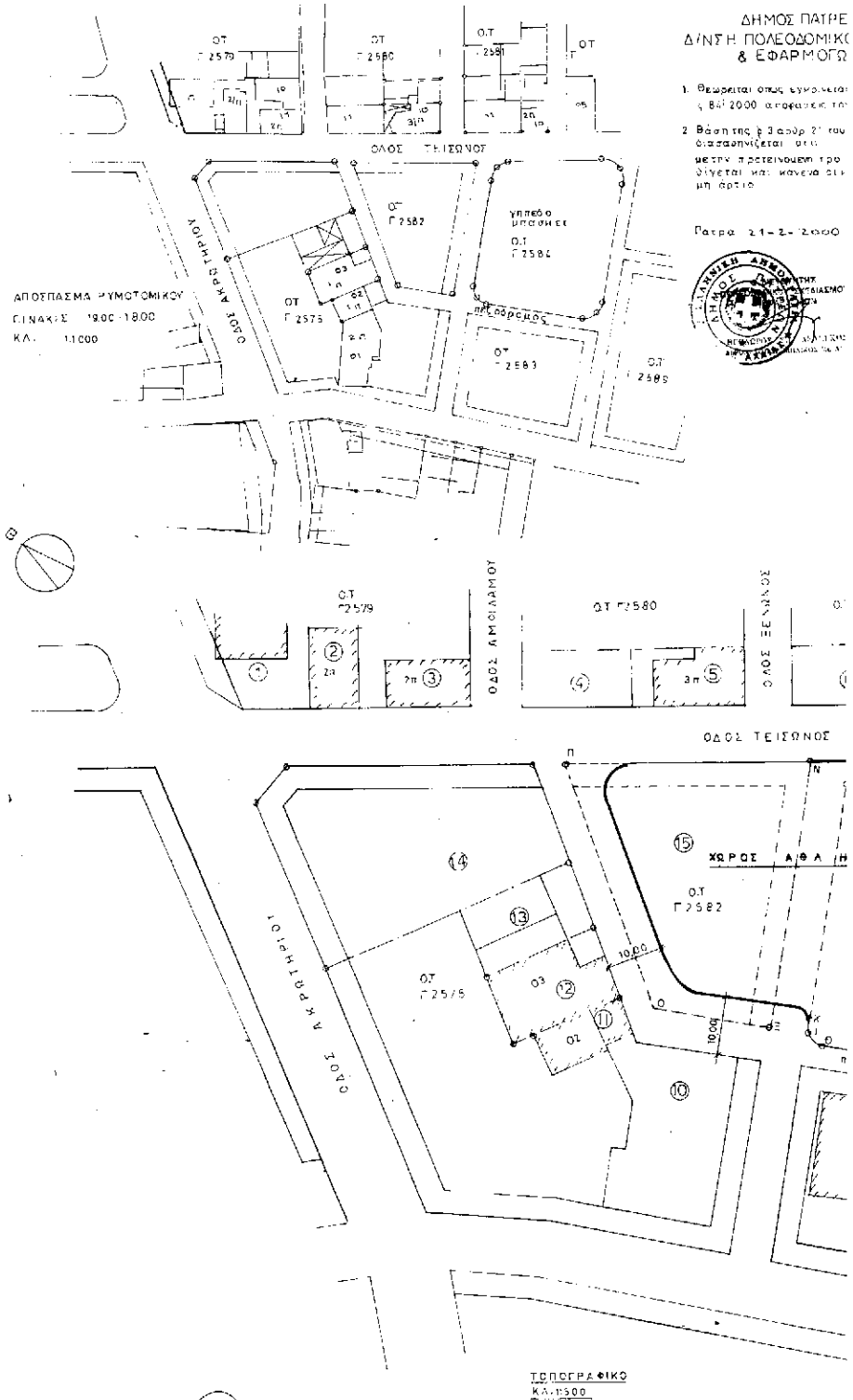

ΔΗΜΟΣ ΠΑΤΡΕ
Δ/ΝΣΗ ΠΟΛΕΟΔΟΜΙΚΗΣ
& ΕΦΑΡΜΟΓΩΝ

1. Θεωρείται όπως εγινεκεται
α. Βαθ 2000 αναφορικα με το
2. Βαθ της ε 3 αου 2' του
διασαφηνιζεται οτι ο
μετρον η ρετινωση προ
βιγεται με: κανονα οτι
μη εστι ο

Πατρα 21-2-2000



ΑΠΟΣΠΑΣΜΑ ΧΥΜΟΤΟΜΙΚΟΥ
ΕΙΣΑΓΩΓΗΣ 1900-1800
Κ.Α. 1:1000

ΤΟΠΟΓΡΑΦΙΚΟ
Κ.Α. 1:300

ΠΑΤΡΑ ΦΕΒΡΟΥΑΡΙΟΥ 2000
Ο Μ-ΚΚΒΣ

ΧΡΗΣΤΟΣ ΑΓ. ΜΠΑΚΑΛΑΡΟΣ
ΔΙΠΛΩΜ. ΑΡΧΙΤΕΚΤΟΝ ΜΗΧΑΝΙΚΟΣ
Π.Δ.Α. ΕΠΕΛΕΓΜΕΝΟ ΜΙΑΛΑΝΟΥ
ΜΕΛΟΣ ΤΗΣ ΕΤΕΡΗΣ ΜΕΤΕΩΡΟΥ 34751
Π.Λ. ΓΕΩΡΓΙΟΥ Δ/ΟΣ - ΠΑΤΡΑ - ΤΗΛ. 270-271

ΝΙΜΟΣ ΠΑΤΡΩΝ
 ΟΛΕΘΡΟΜΙΚΟΥ ΣΧΕΔΙΑΣΜΟΥ
 ΕΦΑΡΜΟΓΩΝ

ΕΡΓΟ ΕΚΔΙΝΕΤΑΙ ΜΕ ΤΗΝ ΑΡΙΘΜ. 98 760 99
 ΤΗΝ ΠΡΑΞΗΝ ΤΟΥ ΔΗΜΟΤΙΚΟΥ ΣΥΜΒΟΥΛΙΟΥ
 ΤΗΣ 21ης ΤΟΥ ΜΑΪΟΥ 3-4-1979 ΠΕΡ ΤΟΥ
 ΟΤΙ ΟΙ ΣΤΙΧΙΑ
 ΟΡΙΣΜΕΝΗ ΓΡΑΜΜΕΙΟΝ ΚΑΝΕΝΑ ΙΣΤΟΙΟΝ
 ΗΤΙ ΚΑΝΕΝΑ ΟΙΚΟΠΕΔΟΝ ΑΡΧΟΝ ΚΑΤΙΣΤΑΤΑΙ

ΤΡΟΠΟΠΟΙΗΣΗ ΡΥΜΟΤΟΜΙΚΟΥ ΣΧΕΔΙΟΥ

ΠΡΟΕΩΣ ΠΑΤΡΩΝ ΟΤΙ

ΟΤ 2582 & Γ 2575 (ΕΠΕΚΤΑΣΗ ΜΠΕΡΟΥΛΑΚΙ
 ΜΑΚΡΥΓΙΑΝΝΗ Π.Δ. 14-11-88 ΦΕΚ 812 Δ 16-8-1988)

ΣΥΜΦΩΝΑ ΜΕ ΤΗΝ ΥΠ' ΑΡΙΘΜ. ΑΠΟΦΑΣΗ

1-2-2000

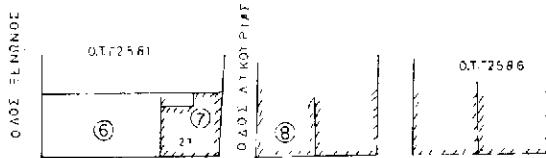
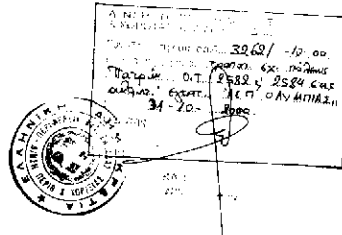

ΥΠΟΜΝΗΜΑ

Η ΥΠΟ ΣΤΙΧΙΑ (ΑΒΓΔΕ ΖΗΘΙΚΑ ΜΑ)
 ΕΚΤΑΣΗΣ ΙΔΙΟΚΤΗΤΙΑ ΤΗΣ ΔΕΠ ΟΛΥΜΠΙΑΣ 1961

Η ΥΠΟ ΣΤΙΧΙΑ (ΝΕΟΠΡΟΚΤΑΣΗΣ ΙΔΙΟΚΤ.
 ΤΗΣ ΔΕΠ ΟΛΥΜΠΙΑΣ 1961

ΕΙΣΘΗΝΟΣ

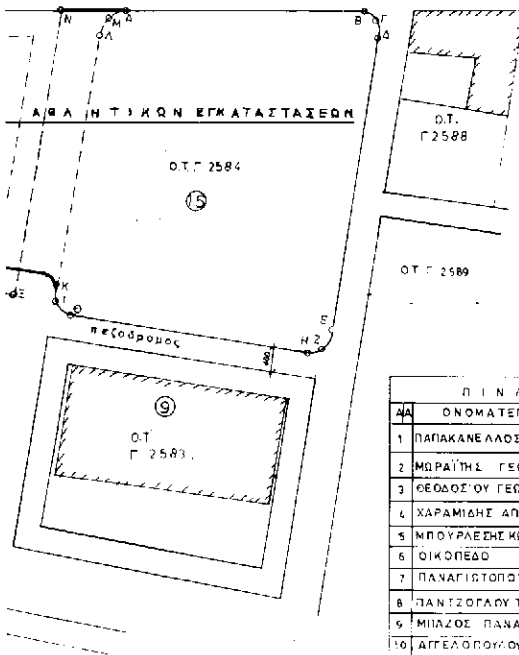

ΕΘΝΙΚΟ ΤΥΠΟΓΡΑΦΕΙΟ
 Για τεχνικούς λόγους στο σχεδιάγραμμα
 έγινε αλλαγή κατά ποσοστό 1/10 %

Α/Α	ΟΝΟΜΑΤΕΠΩΝΥΜΟ	ΔΙΕΥΘΥΝΣΗ
1	ΠΑΠΑΚΑΝΕΛΛΟΣ	ΑΚΡΩΤΗΡΙΟΥ ΤΕΙΣΘΝΟΣ
2	ΜΠΡΑΪΤΗΣ ΓΕΩΡΓΙΟΣ	ΤΕΙΣΘΝΟΣ 3 ΠΑΤΡΑ
3	ΘΕΩΔΟΣΙΟΥ ΓΕΩΡΓΙΟΣ	ΤΕΙΣΘΝΟΣ 5 "
4	ΧΑΡΑΜΙΔΗΣ ΑΠΟΣΤΟΛΟΣ	" 7 "
5	ΜΠΟΥΡΛΕΣΗΣ ΚΩΝΣΤΑΝΤΙΝΟΣ	" 9 "
6	ΟΙΚΟΠΕΔΟ	" 11 "
7	ΠΑΠΑΓΙΩΤΟΠΟΥΛΟΣ ΒΑΣ.	ΤΕΙΣΘΝΟΣ-ΛΥΚΟΡΤΑ 13
8	ΠΑΝΙΣΤΟΓΛΟΥ ΤΡΙΓΥΦΕΝΗ	ΤΕΙΣΘΝΟΣ 19 ΠΑΤΡΑ
9	ΜΠΙΛΔΟΣ ΠΑΝΑΓΙΩΤΗΣ	ΘΟΥΡΙΑΣ 7
10	ΑΓΓΕΛΟΠΟΥΛΟΥ ΠΑΡΑΣΚΕΥΗ	ΑΚΡΩΤΗΡΙΟΥ ΣΙΣΠΑΤΡΑ
11	ΑΓΓΕΛΟΠΟΥΛΟΣ ΑΘΑΝΑΣΙΟΣ	" "
12	ΑΓΓΕΛΟΠΟΥΛΟΣ ΑΘΑΝΑΣΙΟΣ ΕΛΕΝΗ-ΑΓΓΕΛΙΚΗ-ΘΑΛΙΑ-ΚΗ- ΓΕΩΡΓΙΟΣ-ΒΑΣΙΛΙΚΗ	" 25 ΠΑΡΑ
13	ΚΑΝΕ ΑΓΓΕΛΟΠΟΥΛΟΥ ΑΠΟΣΤ.	ΑΚΡΩΤΗΡΙΟΥ ΣΙΣΠΑΤΡΑ
14	ΑΓΓΕΛΟΠΟΥΛΟΥ ΕΛΕΝΗ- ΑΓΓΕΛΙΚΗ-ΘΑΛΙΑ-ΚΗ	ΑΚΡΩΤΗΡΙΟΥ ΣΙΣΠΑΤΡΑ
15	ΔΕΠ ΟΛΥΜΠΙΑΣ 1961	ΤΕΙΣΘΝΟΣ 24 ΠΑΤΡΑ

Αριθ. 2868/98

(3)

Τροποποίηση Ρυμοτ. Σχεδίου πόλεως Πατρών (οδός Σμύρνης-Ιεροθέου-Βύρωνος)

Ο ΓΕΝΙΚΟΣ ΓΡΑΜΜΑΤΕΑΣ ΠΕΡΙΦΕΡΕΙΑΣ
ΔΥΤΙΚΗΣ ΕΛΛΑΔΟΣ

Έχοντας υπ' όψη:

1. Τις διατάξεις του ΝΔ της 17/7/23 όπως μεταγενέστερα τροποποιήθηκαν και συμπληρώθηκαν και ειδικότερα του αρθρ. 3 αυτού.
2. Τον Ν 1622/86 (ΦΕΚ 92/14-7-86) «Τοπ. Αυτοδ. Περιφ. Ανάπτυξη και Δημοκρατικός Προγραμματισμός».
3. Τον Ν 2503/97 Περί διοίκησης ,οργάνωσης ,στελέχωσης της Περιφέρειας.
4. Τον Ν 2831/13-6-00 (ΦΕΚ 140/13-6-00) άρθρο 29 παρ 4.1
5. Τον Ν 2508/11/13-6-97 ΦΕΚ 124Α «Βιώσιμη Οικιστική Ανάπτυξη των πόλεων και Οικισμών της Χώρας και άλλες διατάξεις» άρθρο 25 παρ 9α
6. Την υπ' αριθμ 1204/24-2-98 απόφαση «μεταβίβαση εξουσίας προς υπογραφή του Γεν. Γραμ. Περιφ. Δυτ. Ελλάδος
7. Την υπ' αριθμ 388/20-2-98 απόφαση Γεν Γραμματέα περί Συγκρότησης του Περιφερειακού Συμβουλίου ΧΟΠ Δυτ Ελλάδος
8. Το με αρ πρ 8450/98 έγγραφο Νομ. Αυτ/σης Αχαΐας (Δ/νση ΧΟΠ) δια του οποίου μας διαβιβάστηκε ο φάκελος του θέματος.

9. Την με αρ 64/27-1-97 απόφαση της συνεδρίασης Δημ. Συμβουλίου Πατρων όπου εγκρίνεται ως έχει η πιο πάνω εισήγηση καθώς και η τήρηση της νόμιμης διαδικασίας.

10. Την με αρ 229/9-7-98 απόφαση της συνεδρίασης Δημ. Συμβουλίου Πατρών επί της υποβληθείσας εισήγησης

11. Την υπ' αρ2868/98/24-2-99 εισήγηση της ΔΙΠΕΧΩ στο Π. ΣΧΟΠ.

12. Την θετική γνωμοδότηση του Π. Συμβουλίου ΣΧΟΠ που φαίνεται στο αρ 33/23-3-99/2 πρακτικό του.

13. Το με αρ πρ 926/3-8-00 έγγραφο του ΥΠΕΧΩΔΕ δια του οποίου μας επεστράφη το θέμα.

14. Το γεγονός ότι με την παρούσα τροποποίηση που δεν προκαλείται δαπάνη σε βάρος του κρατικού προϋπολογισμού και του οικείου ΟΤΑ, αποφασίζουμε:

Εγκρίνουμε τις τροποποιήσεις του εγκεκριμένου Σχεδίου Πόλεως Πατρών στην συμβολή των οδών Σμύρνης-Αρχ. Ιεροθέου και Βύρωνα στα Ο.Τ. 97 και 97α λόγω του ότι η τροποποίηση αυτή έγκειται σε διαπλάτυνση τμήματος κοινόχρηστης οδού μεταξύ των ένθεν και ένθεν αυτής οδών Βύρωνα και Τεμπονέρα έτσι ώστε να αποφευχθούν προσκυρώσεις - τακτοποιήσεις ιδιοκτητών.

Η παρούσα να δημοσιευθεί στην Εφημερίδα της Κυβερνήσεως.

Πάτρα, 7 Νοεμβρίου 2000

Με εντολή Γενικού Γραμματέα Περιφέρειας
Η Διευθύντρια
ΚΛ. ΚΑΡΑΓΙΑΝΝΗ

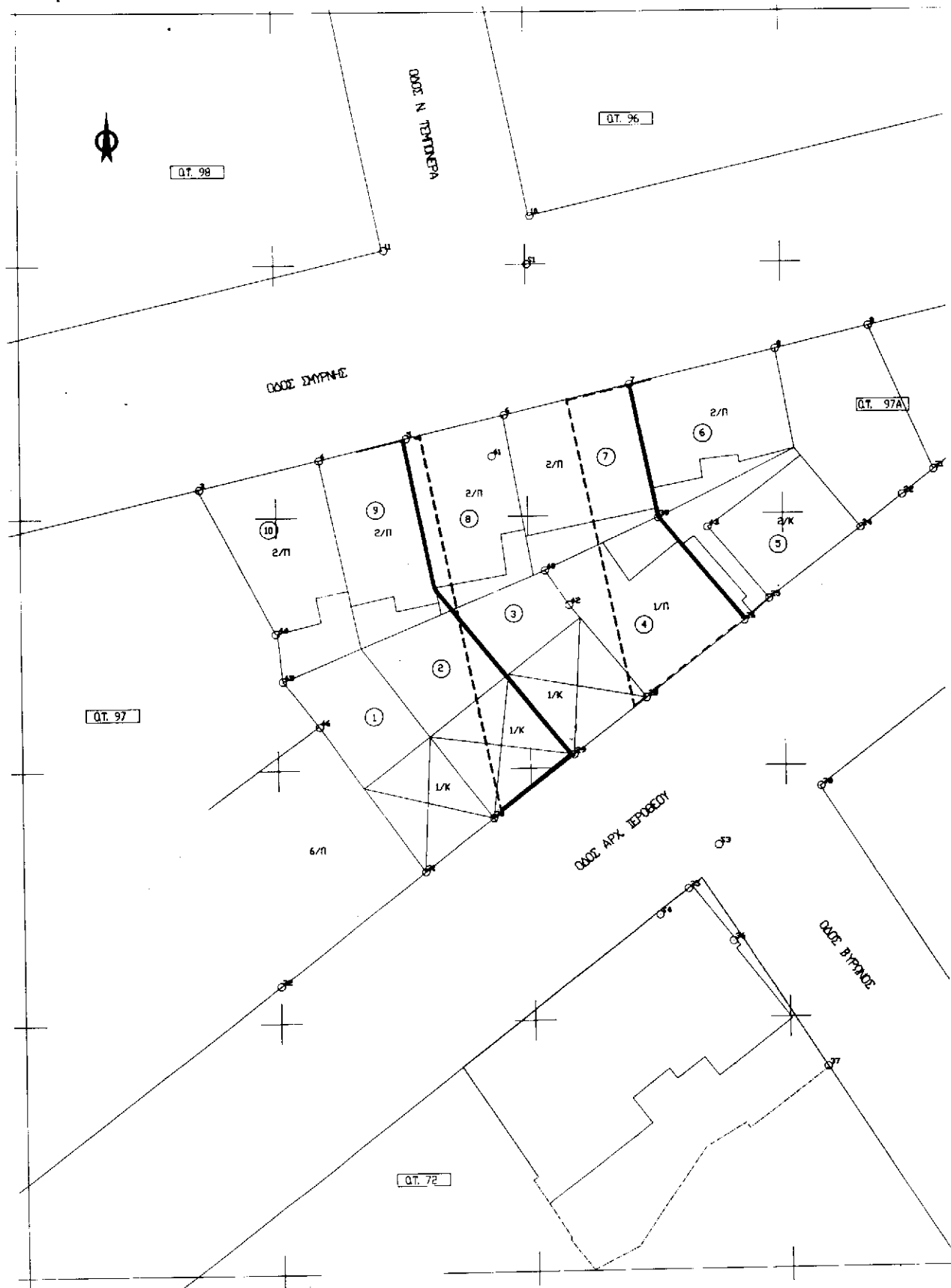

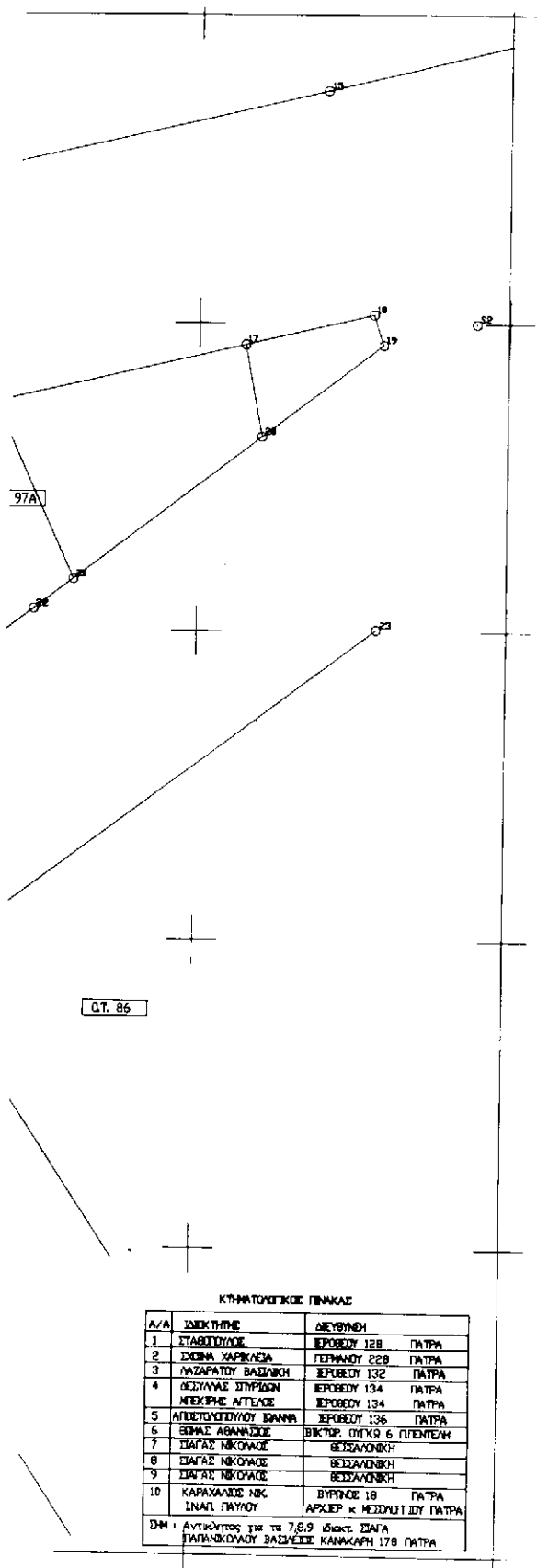

ΠΡΟΤΥΠΗ ΕΡΜΗΝΕΥΤΙΚΗ ΣΧΕΔΙΑΣΗ ΠΟΛΕΩΣ ΠΑΤΡΩΝ
(Μετατόπιση ΟΓ επί του ΟΤ 97 μεταξύ Διεύθυνσης κ' Αρχ. Ιεροθέου
ΣΥΜΦΩΝΑ ΜΕ ΤΗΝ ΑΙΤΩΜΕΝΗ

Πάτρα

ΕΝ
Το Γραφείο Σχεδίου Πόλεως

ΕΒΕΡΦΗΝ
ΕΝ

ΩΝΟΣ ΠΑΤΡΩΝ
Δ/ΝΗ ΓΟΝΕΩΣΑΝΚΟΥ ΣΧΕΔΙΑΣΜΟΥ κ' ΕΦΑΡΜΟΓΩΝ

1. Σχεδιάσει είναι κεραιώδης με τη μελέτη 04/27 κ. 252/20
αποφασίσει του Δημοτικού Συμβουλίου
2. Βάσει της απόφ. 3, αριθμ 21 του Π.δ της 3/4/1929 περί
Γ.Ο.Κ. διατάσσεται επί
με την προτεινόμενη προσαρμογή, τα οικοπέδα με αριθμ. 7x8
από προεκτάσεις καθίσταται κτήρια ρυθμιζόμενα και
τα οικοπέδα με αριθμ. 4 από ορτο κατά παρεξοχή
καθίσταται κτήρια ρυθμιζόμενα, τα δε εντός
αυτών υπάρχοντα κτήρια καθίσταται ακατομήτρητα.

Πάτρα, 18-5-1999

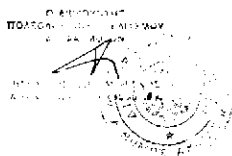

ΕΘΝΙΚΟ ΤΥΠΟΓΡΑΦΕΙΟ
Για τεχνικούς λόγους στο σχεδιαστικό
αυτού τμήματος, κατά προσέγγιση

Δ/ΝΗ ΠΕΡΙΕ...
κ' ΧΩΡΟΤΑΞΙΑΣ...
Συνοδεύει την υπ' αριθμ. 2568/25/99...
απόφαση μας περί...
ΣΥΝΤΑΚΤΗΣ...
Πάτρα, 2/11/2000
Ο Διευθ.

ΚΤΗΜΑΤΟΛΟΓΙΚΟΣ ΠΙΝΑΚΑΣ

Α/Α	ΣΥΔΕΚΤΗΡΙΟ	ΔΙΕΥΘΥΝΗ	
1	ΣΤΑΘΙΔΙΟΥΣ	ΙΕΡΟΘΕΟΥ 128	ΠΑΤΡΑ
2	ΣΑΦΙΑ ΧΑΡΚΙΔΕΙΑ	ΓΕΡΜΑΝΟΥ 228	ΠΑΤΡΑ
3	ΜΑΖΑΡΑΤΟΥ ΒΑΣΙΛΙΚΗ	ΙΕΡΟΘΕΟΥ 132	ΠΑΤΡΑ
4	ΒΕΣΥΛΛΑΣ ΣΤΥΡΑΙΩΝ ΜΕΚΕΡΙΝΗΣ ΑΓΓΕΛΟΣ	ΙΕΡΟΘΕΟΥ 134	ΠΑΤΡΑ
5	ΑΠΕΥΘΕΡΩΤΟΥ ΠΑΝΝΑ	ΙΕΡΟΘΕΟΥ 136	ΠΑΤΡΑ
6	ΒΟΝΑΣ ΑΒΑΝΑΣΣΟΣ	ΒΙΚΤΩΡ ΟΥΤΚΩ 6 ΠΛΕΥΡΩΝ	
7	ΣΙΑΓΑΣ ΝΙΚΟΛΑΟΣ	ΒΕΣΣΑΛΩΝΙΚΗ	
8	ΣΙΑΓΑΣ ΝΙΚΟΛΑΟΣ	ΒΕΣΣΑΛΩΝΙΚΗ	
9	ΣΙΑΓΑΣ ΝΙΚΟΛΑΟΣ	ΒΕΣΣΑΛΩΝΙΚΗ	
10	ΚΑΡΑΧΑΛΟΣ ΝΙΚ. ΙΝΑΙΔ ΠΑΥΛΟΥ	ΒΥΡΩΝΟΣ 18 ΑΡΧΑΙΕΡ κ' ΜΕΣΣΟΧΩΤΙΔΟΥ	ΠΑΤΡΑ

ΩΜ: Αντικείμενο για τα 7,8,9 ιδιόκτ. ΣΙΑΓΑΣ
ΣΤΑΦΙΔΙΟΥ ΒΑΣΙΛΕΙΟΣ ΚΑΝΚΑΚΗ 178 ΠΑΤΡΑ