



04002631004010016



2439

ΕΦΗΜΕΡΙΣ ΤΗΣ ΚΥΒΕΡΝΗΣΕΩΣ

ΤΗΣ ΕΛΛΗΝΙΚΗΣ ΔΗΜΟΚΡΑΤΙΑΣ

ΤΕΥΧΟΣ ΤΕΤΑΡΤΟ

Αρ. Φύλλου 263

10 Απριλίου 2001

ΑΠΟΦΑΣΕΙΣ

Αριθ. 6850/1560

Χαρακτηρισμός ως διατηρητέου κτιρίου που βρίσκεται επί της οδού Ραδινού 6 του εγκεκριμένου ρυμοτομικού σχεδίου του δήμου Πατρέων (Ν. Αχαΐας) και καθορισμός ειδικών όρων και περιορισμών δόμησης αυτών.

Ο ΥΠΟΥΡΓΟΣ ΠΕΡΙΒΑΛΛΟΝΤΟΣ, ΧΩΡΟΤΑΞΙΑΣ ΚΑΙ ΔΗΜΟΣΙΩΝ ΕΡΓΩΝ

Έχοντας υπόψη:

1.- Τις διατάξεις των παρ. 1 και 2 του άρθρου 110 και της παρ.4 του άρθρου 327 του από 14.7.1999 Π. Δ/τος «Κώδικας Βασικής Πολεοδομικής Νομοθεσίας» (Δ' 580), όπως οι παρ.1 και 2 του άρθρου 110 αντικαταστάθηκαν με την παρ. 1 και 2 του άρθρου 3 του Ν. 2831/2000 «Τροποποίηση των διατάξεων του Ν. 1577/1985 «Γενικός Οικοδομικός Κανονισμός» και άλλες πολεοδομικές διατάξεις» (Α' 140) και η παρ.4 του άρθρου 327 τροποποιήθηκε με την παρ.4 του άρθρου 2 του ίδιου ως άνω νόμου.

2.- Τις διατάξεις του άρθρου 29Α του Ν.1558/85 «Κυβέρνηση και Κυβερνητικά Όργανα» (Α' 137), όπως αυτό προστέθηκε με το άρθρο 27 του Ν.2081/92 (Α' 154) και αντικαταστάθηκε με την παρ.2α του άρθρου 1 του Ν. 2469/97 (Α' 38).

3.- Την υπ' αρ.103326/1281/15.12.96 απόφαση του Υπουργού και του Υφυπουργού Περιβάλλοντος, Χωροταξίας και Δημοσίων Έργων «Μεταβίβαση αρμοδιοτήτων του Υπουργού και του Υφυπουργού Περιβάλλοντος, Χωροταξίας και Δημοσίων Έργων στο Γενικό Γραμματέα και στους Προϊσταμένους των Γενικών Διευθύνσεων, Δ/σεων και Τμημάτων του Υπουργείου Περιβάλλοντος, Χωροταξίας και Δημοσίων Έργων πλην Γενικής Γραμματείας Δημοσίων Έργων» (ΦΕΚ 1126/Β/16.12.1996).

4.- Τις διατάξεις της παρ.Β του άρθρου 1 του Π. Δ/τος 28/28.1.1993 «Καθορισμός αρμοδιοτήτων που διατηρούνται από τον Υπουργό και τις περιφερειακές υπηρεσίες διανομαρχιακού επιπέδου του Υπουργείου Περιβάλλοντος, Χωροταξίας και Δημοσίων Έργων» (Α' 9).

5.- Την από 12/10/2000 αιτιολογική έκθεση της Διεύθυνσης Πολεοδομικού Σχεδιασμού - Τμήμα Παραδοσιακών Οικισμών.

6.- Το αρ. πρ. 13475/6158/12.10.2000 έγγραφο της Διεύθυνσης Πολεοδομικού Σχεδιασμού - Τμήμα Παραδοσιακών Οικισμών και την από 24.10.2000 σύμφωνη γνώμη του εκ των φερομένων συνιδιοκτητών του κτιρίου Δημ. Χατζαρόπουλου (αρ. πρ. ΥΠΕΧΩΔΕ 2795/1/8759/24.10.2000) καθώς και το γεγονός ότι παρήλθε η τασόμενη προθεσμία από τις διατάξεις του άρθρου 4 (παρ. 2) του Ν. 1577/85 ως αυτό ισχύει, χωρίς να περιέλθουν στην ως άνω υπηρεσία τυχόν αντιρρήσεις των λοιπών ενδιαφερομένων.

7.- Το γεγονός ότι από τις κανονιστικές διατάξεις της από-

φασης αυτής δεν προκαλείται δαπάνη σε βάρος του κρατικού προϋπολογισμού και του οικείου Ο.Τ.Α., αποφασίζουμε:

1.- Χαρακτηρίζεται ως διατηρητέο το κτίριο που βρίσκεται επί της οδού Ραδινού 6 του εγκεκριμένου ρυμοτομικού σχεδίου του δήμου Πατρέων (ν. Αχαΐας), φερόμενο ως συνιδιοκτησία Ιωάννη Κούτρα, Δημ. Χατζαρόπουλου, Βλ. Παναγοπούλου και Κων/νας Σαντά, όπως αυτό φαίνεται με μαύρη διαγράμμιση στο σχετικό πρωτότυπο διάγραμμα σε κλίμακα 1:200, που θεωρήθηκε από τον Προϊστάμενο της Δ/σης Τοπογραφικών Εφαρμογών με την 6850/2001 πράξη του και που αντίτυπό του σε φωτοσμίκρυνση δημοσιεύεται με την παρούσα απόφαση.

2.- Διατηρητέο χαρακτηρίζεται το αρχικό κτίριο και οι εναρμονιζόμενες με αυτό μεταγενέστερες προσθήκες, όχι όμως και τα πάσης φύσεως υπάρχοντα προσκτίσματα που αλλοιώνουν τη μορφή του.

Ο καθορισμός των προσκτισμάτων και οι επεμβάσεις που πρέπει να γίνουν σε αυτά πραγματοποιείται από την Επιτροπή Πολεοδομικού και Αρχιτεκτονικού Ελέγχου (ΕΠΑΕ).

3.- Στο χαρακτηριζόμενο ως διατηρητέο κτίριο απαγορεύεται κάθε αφαίρεση, αλλοίωση ή καταστροφή των επί μέρους αρχιτεκτονικών ή διακοσμητικών στοιχείων του, πλην των προσκτισμάτων ή εκείνων των στοιχείων για τα οποία η ΕΠΑΕ γνωμοδοτήσει για την αφαίρεσή τους.

4.- Επιτρέπεται η επισκευή του χαρακτηριζόμενου ως διατηρητέου κτιρίου σύμφωνα με την μελέτη που εγκρίθηκε από την αρμόδια ΕΠΑΕ με το αρ. Π.15/21.4.2000 πρακτικό της και όπως φαίνεται στα οκτώ (8) πρωτότυπα διαγράμματα σε κλίμακα 1: 100 και 1: 50 που θεωρήθηκαν με την ίδια πράξη του Προϊσταμένου της Δ/σης Τοπογραφικών Εφαρμογών που αναφέρεται στην παρ. 1 της παρούσας και που αντίτυπά τους σε φωτοσμίκρυνση δημοσιεύονται επίσης με την απόφαση αυτή.

5.- Επιτρέπεται στον όροφο του διατηρητέου κτιρίου η χρήση του εστιατορίου.

6.- Αίτηση για προσθήκη στο διατηρητέο κτίριο αποστέλλεται από τη πολεοδομική υπηρεσία με γνώμη της ΕΠΑΕ, στην αρμόδια υπηρεσία του Υπουργείου Περιβάλλοντος, Χωροταξίας και Δημοσίων Έργων για ειδική ρύθμιση σύμφωνα με τις διατάξεις του άρθρου 4 του Ν. 1577/85, ως αυτό ισχύει, εφόσον δεν παραβλάπεται το διατηρητέο κτίριο και ο χώρος που το περιβάλλει.

7.- Για οποιαδήποτε επέμβαση στο εξωτερικό και εσωτερικό του του κτιρίου καθώς και για την τοποθέτηση επιγραφών απαιτείται η έγκριση της ΕΠΑΕ.

8.- Η ισχύς της παρούσας απόφασης αρχίζει από την δημοσίευσή της στην Εφημερίδα της Κυβερνήσεως.

Η απόφαση αυτή να δημοσιευθεί στην Εφημερίδα Κυβερνήσεως.

Αθήνα, 14 Μαρτίου 2001

Ο Γενικός Γραμματέας
ΗΛΙΑΣ ΜΠΕΡΙΑΤΟΣ



Οψη Οδου Ραϊνίου

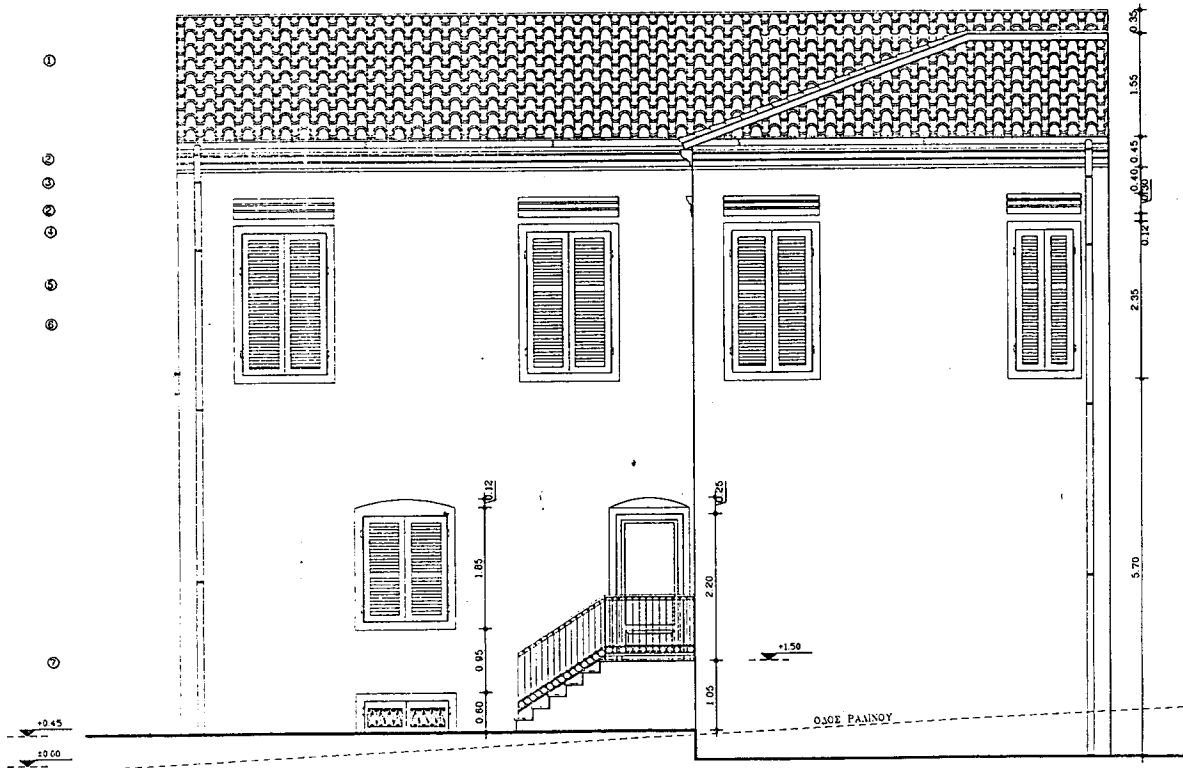

Οψη Ακαλιττίου

+11.25

+9.35

+5.10

+0.00

+11.25
+10.90

+9.35

+5.10

+0.70

+0.00

ΧΑΡΑΚΤΗΡΙΣΜΟΣ ΥΛΙΚΩΝ

1. ΚΕΡΑΜΙΔΙΑ ΡΩΜΑΙΚΟΥ ΤΥΠΟΥ ΧΡΩΜΑ ΚΟΚΚΙΝΟ
2. ΚΟΡΝΙΖΕΣ "ΤΡΑΒΗΚΤΕΙ" ΧΡΩΜΑ ΛΕΥΚΟ "ΣΠΑΣΤΟ"
3. ΕΠΙΧΡΙΣΜΑ ΤΡΙΠΤΟ ΧΡΩΜΑ ΣΟΜΟΝ ΑΝΟΙΚΤΟ
4. ΚΟΡΝΙΖΑ ΣΥΛΙΝΗ ΧΡΩΜΑ ΛΕΥΚΟ ΣΠΑΣΤΟ
5. ΚΟΥΦΟΜΑΤΑ ΣΥΛΙΝΗ ΧΡΩΜΑ ΠΡΑΣΙΝΟ ΣΚΟΥΡΟ
6. ΥΑΡΟΡΗ ΜΕΤΑΛΛΙΚΗ
7. ΚΙΓΚΑΛΩΜΑ ΜΕΤΑΛΛΙΚΟ ΧΡΩΜΑ ΜΑΥΡΟ
8. ΠΟΡΤΑ ΣΥΛΙΝΗ ΜΕ ΤΖΑΜΙ ΧΡΩΜΑ ΠΡΑΣΙΝΟ ΣΚΟΥΡΟ
9. ΠΟΡΤΑ ΠΡΟΣ ΙΣΟΓΕΙΟ ΣΥΛΙΝΗ ΧΡΩΜΑ ΠΡΑΣΙΝΟ ΣΚΟΥΡΟ
10. ΠΟΡΤΑ ΠΡΟΣ ΥΠΟΓΕΙΟ ΣΥΛΙΝΗ ΧΡΩΜΑ ΠΡΑΣΙΝΟ ΣΚΟΥΡΟ

ΕΘΝΙΚΟ ΤΥΠΟΓΡΑΦΕΙΟ
ΓΙΑ ΤΕΧΝΙΚΟΥΣ ΛΟΓΟΥΣ ΣΤΟ ΣΧΕΔΙΟΓΡΑΦΙΟ
ΣΥΝΕ ΣΦΙΚΡΥΝΟΥ ΚΑΤΕ ΡΟΘΟΣΤΟ 4/4 %

ΥΠΟΥΡΓΕΙΟ
ΠΕΡΙΒΑΛΛΟΝΤΟΣ ΧΩΡΟΤΑΞΙΑΣ & ΔΗΜ. ΕΡΓΩΝ
ΕΥΚΟΣΜΕΙ ΤΗΝ ΥΠ ΑΡΙΘΜ Γ. 6850/01
ΤΗΝ "Χαρακτηριστική ως διατηρητέο κτίριο που βρίσκεται επί της οδού Ραδίνου 6 του εγκεκριμένου ρυθμού σχεδίου του δ. Πατρεύ (ν. Αρτιά) 5' καθορισμού ειδικών ορών κ. περιφερειών δομικών αλών"

24 Μαρτίου 2004
Δ/γης

α.α.
Ι. ΓΙΑΝΝΑΚΟΠΟΥΛΟΣ

Αρ. Φ 52/01
6χ. 9

ΥΠΟΥΡΓΕΙΟ
ΠΕΡΙΒΑΛΛΟΝΤΟΣ
ΧΩΡΟΤΑΞΙΑΣ
ΚΑΙ ΔΗΜ. ΕΡΓΩΝ

Δ/ΣΗ ΠΟΛΕΟΔ. ΣΧΕΔΙΑΣΜΟΥ
ΤΜΗΜΑ ΠΑΡΑΔΟΣ. ΟΙΚΙΣΜΟΥ

ΘΕΣΗ: ΡΑΔΙΝΟΥ 6
ΠΑΤΡΑ

ΘΕΜΑ: ΕΙΔΙΚΗ ΡΥΘΜΙΣΗ ΣΕ
ΔΙΑΤΗΡΗΤΕΟ ΚΤΙΡΙΟ
ΙΔ. Ι. ΚΟΥΤΡΑ γ' ΔΗΜ.
ΧΑΤΖΑΡΟΠΟΥΛΟΥ

ΔΟΥΕΙΣ

ΚΑΙΜΑΚΑ 1:50

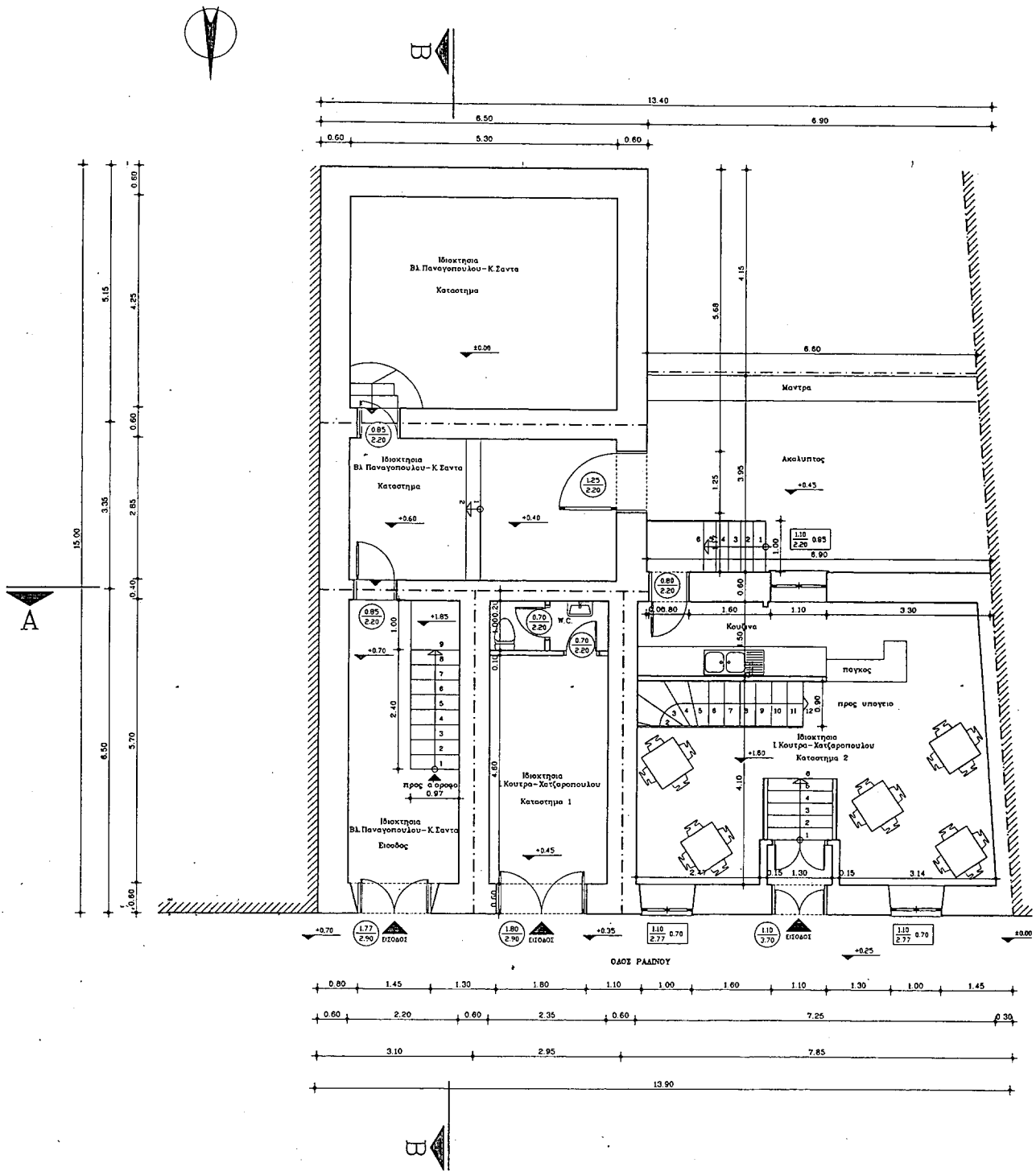

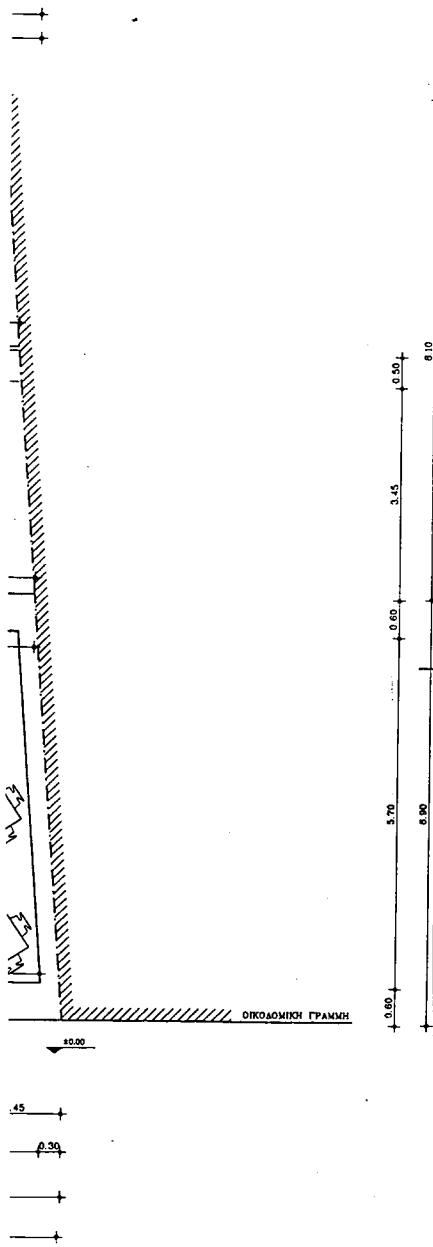

ΥΠΟΜΗΝΗ

ΚΑΤΟΦΗ ΙΣΟΓΕΙΟΥ

ΕΜΒΛΩΣΗ

Εμβαδόν =	146.83τ.μ
Ε' στ/τος = (6.50x5.15)+(6.50x3.35) =	55.26τ.μ
Εκταδόν = (3.10x5.50)+(3.40x0.97) =	16.87τ.μ
Ε' κμ/ωσών = 3.40x0.97 =	3.30τ.μ
Ε' στ/τος = 2.95x5.50 =	16.17τ.μ
Ε' στ/τος = (6.50x0.45)+(6.90x5.90)+(6.90x0.50)/2 =	52.25τ.μ

ΣΥΜΒΟΛΟΛΟΓΟΣ

ΠΛΑΤΟΣ ΤΥΠΟΣ	ΠΛΑΤΟΣ ΠΟΔΙΑ ΤΥΠΟΣ	ΒΑΡΕΣΟ ΚΑΤΕΥΘ	ΟΠΤΟΓΡΑΦΟΔΟΜΗ	ΟΡΙΑΣΜΕΝΟ ΣΧΗΜΑΤΟΣ

ΕΘΝΙΚΟ ΓΥΠΟΓΡΑΦΕΙΟ
Για τεχνικούς λόγους στο σχεδιασμένο έγινε αλλαγή κατά ποσοστό 47 %

ΥΠΟΥΡΓΕΙΟ ΠΕΡΙΒΑΛΛΟΝΤΟΣ ΧΩΡΟΤΑΞΙΑΣ & ΔΗΜ. ΕΡΓΩΝ
ΣΥΝΟΔΕΥΕΙ ΤΗΝ ΥΠΟΜΗΝΗ Γ. 6362/01 ΠΡΟΣΧΕΔΙΟ ΠΕΡΙ ΧΑΡΑΚΤΗΡΙΣΤΙΚΩΣ ΔΙΑΤΗΡΗΤΕΟΥ ΚΤΙΡΙΟΥ ΠΟΥ ΒΡΙΣΚΕΤΑΙ ΕΠΙ ΤΗΣ ΟΔΟΥ ΡΑΔΙΝΟΥ 6 ΤΟΥ ΕΣΧΕΚΡΙΜΕΝΟΥ ΡΥΘΜΙΣΤΙΚΟΥ ΣΧΕΔΙΟΥ ΤΟΥ Δ. ΠΑΤΡΕΩΝ (Ν. ΑΥΔΙΑ) Σ' ΚΑΘΗΜΕΡΗ ΕΔΙΚΩΝ ΔΡΑΣΕΩΝ Β' ΠΡΟΔΡΟΜΙΚΗΣ ΔΟΜΗΣΗΣ ΑΥΤΩΝ
ΑΘΗΝΑ 14 Μαρτίου 1982
Α. Α. Γ. ΓΙΑΝΝΑΚΟΠΟΥΛΟΣ

ΥΠΟΥΡΓΕΙΟ ΠΕΡΙΒΑΛΛΟΝΤΟΣ ΧΩΡΟΤΑΞΙΑΣ ΚΑΙ ΔΗΜ. ΕΡΓΩΝ

Δ/ΝΣΗ ΠΟΛΕΟΔ. ΣΧΕΔΙΑΣΜΟΥ ΤΜΗΜΑ ΠΑΡΑΔΟΣ. ΟΙΚΙΣΜΟΥ

ΘΕΣΗ: ΡΑΔΙΝΟΥ 6 ΠΑΤΡΑ

ΘΕΜΑ: ΕΙΔΙΚΗ ΡΥΘΜΙΣΗ ΣΕ ΔΙΑΤΗΡΗΤΕΟ ΚΤΙΡΙΟ ΙΔ. Ι. ΚΟΥΤΡΑ Κ' ΔΗΜ. ΧΑΤΖΑΡΟΠΟΥΛΟΥ

ΚΑΤΟΦΗ ΙΣΟΓΕΙΟΥ

ΚΑΙΜΑΚΑ 1'

Αρ. Φ. 52/61
ΕΧ. 9

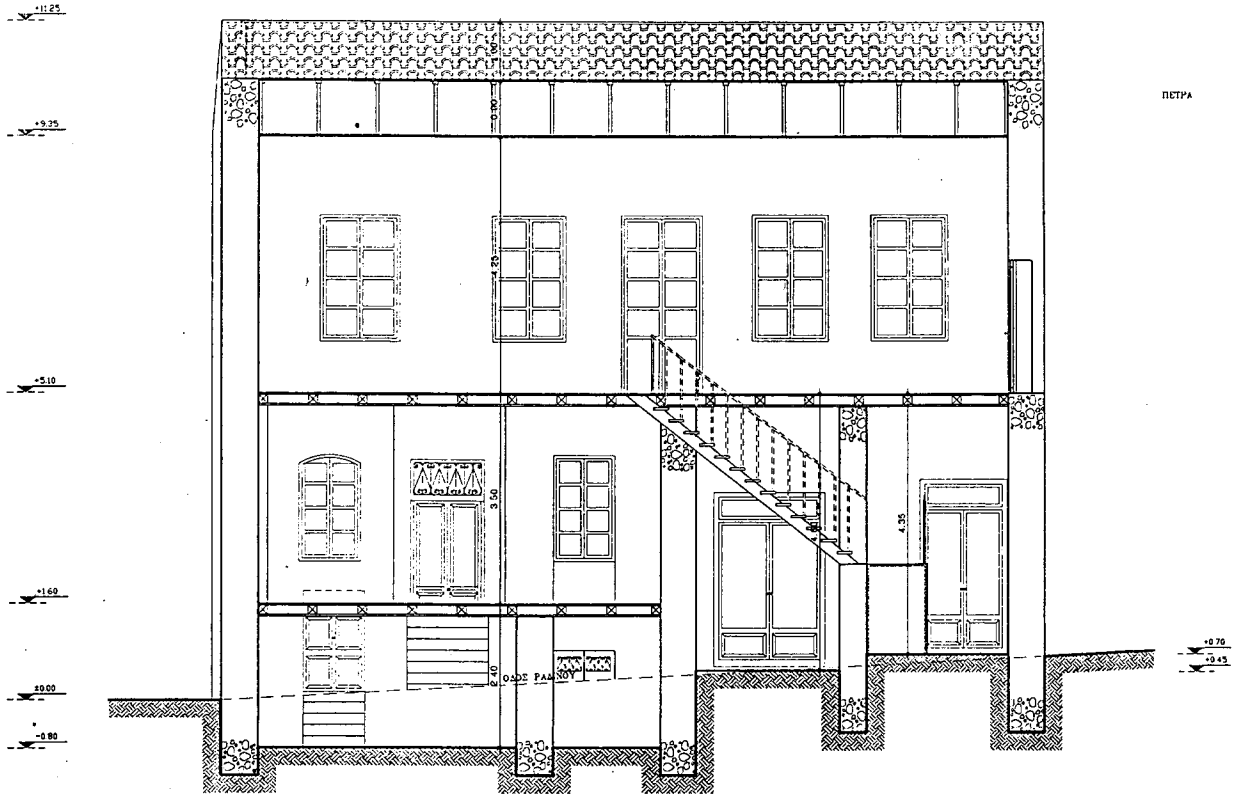

ΤΟΜΗ Α - Α'

ΕΘΝΙΚΟ ΤΥΠΟΓΡΑΦΕΙΟ
ΓΙΑ ΤΕΧΝΙΚΟΥΣ ΛΟΓΟΥΣ ΣΤΟ ΣΧΕΔΙΟΔΕΛΤΙΟ
ΕΛΛΗΝΙΚΗ ΔΗΜΟΚΡΑΤΙΑ ΠΟΛΙΣΤΕΥΣΗ 40

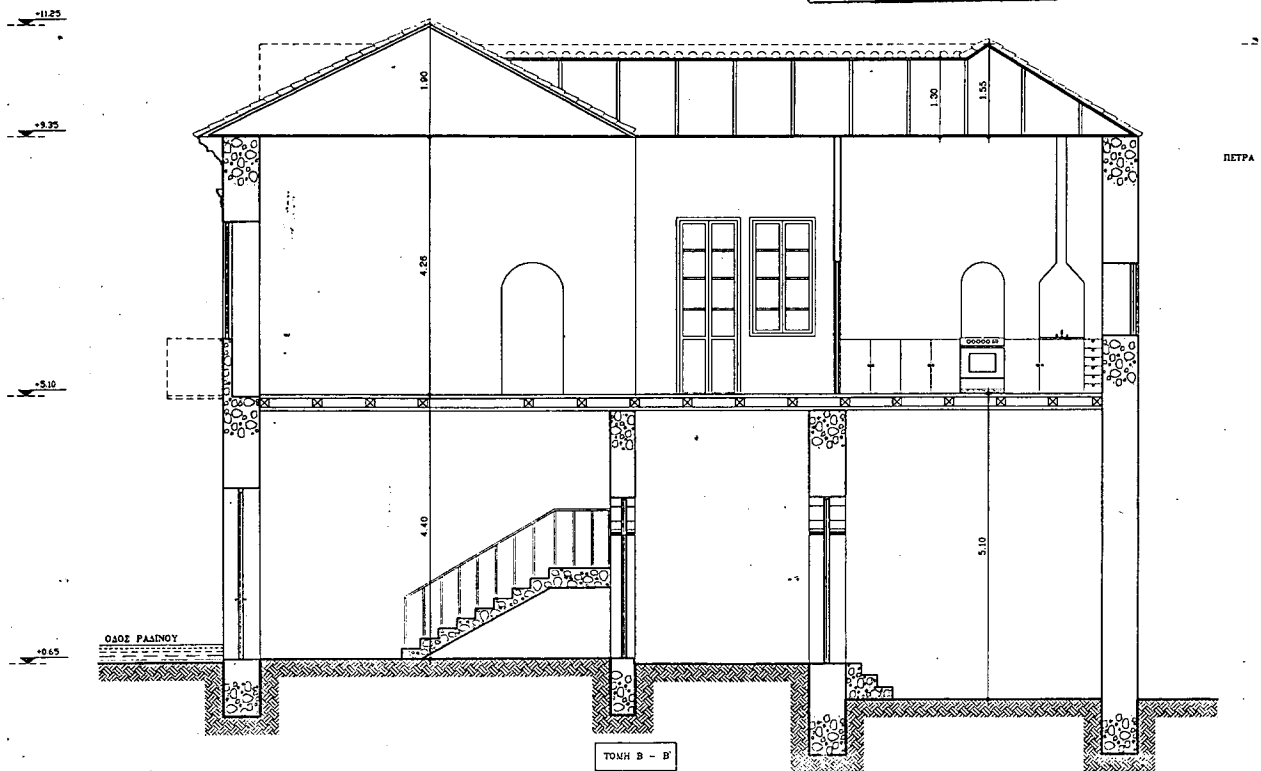

ΤΟΜΗ Β - Β'

ΠΕΤΡΑ

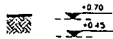

ΠΕΤΡΑ

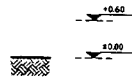

**ΥΠΟΥΡΓΕΙΟ
ΠΕΡΙΒΑΛΛΟΝΤΟΣ
ΧΩΡΟΤΑΞΙΑΣ
ΚΑΙ ΔΗΜ. ΕΡΓΩΝ**

Δ/ΝΣΗ ΠΟΛΕΟΔ. ΣΧΕΔΙΑΣΜΟΥ
ΤΜΗΜΑ ΠΑΡΑΔΟΣ. ΟΙΚΙΣΜΩΝ

ΘΕΣΗ: ΡΑΔΙΝΟΥ 6
ΠΑΤΡΑ

ΘΕΜΑ: ΕΙΔΙΚΗ ΡΥΘΜΙΣΗ ΣΕ
ΔΙΑΤΗΡΗΤΟ ΚΤΙΡΙΟ
ΙΔ. Γ. ΚΟΥΤΡΑ γ' ΔΗΜ.
ΧΑΤΖΑΡΟΠΟΥΛΟΥ

ΤΟΜΗ Α-Α' γ' Β-Β'

ΚΑΙΜΑΧΑ 1:50

**ΥΠΟΥΡΓΕΙΟ
ΠΕΡΙΒΑΛΛΟΝΤΟΣ ΧΩΡΟΤΑΞΙΑΣ & ΔΗΜ. ΕΡΓΩΝ**

ΣΥΜΠΛΗΡΩΣΗ ΤΗΣ ΑΡΧΙΤΕΚΤΟΝΙΚΗΣ ΣΧΕΔΙΑΣΜΟΥ Γ. 6850/01 ... ΑΡΧΙΤΕΚΤΟΝΙΚΗ
ΠΕΡΙ ΤΗΝ ΠΑΡΑΚΑΤΑΡΤΗΣΗ ΚΑΙ ΔΙΑΤΗΡΗΣΗ
ΚΤΙΡΙΟΥ ΠΟΥ ΒΡΙΣΚΕΤΑΙ ΕΠΙ ΤΗΣ ΟΔΟΥ
ΡΑΔΙΝΟΥ 6 ΤΟΥ ΕΠΙΧΕΙΡΗΣΙΟΥ ΡΥΘΜΙΣΤΙΚΟΥ
ΣΧΕΔΙΟΥ ΤΟΥ Δ. ΠΑΤΡΕΩΝ (γ. Β. ΠΑΤΡΕΩΝ)
5 ΚΑΘΟΡΙΣΤΙΚΩΝ ΑΔΕΙΩΝ ΟΡΩΝ Β ΠΕΡΙ-
ΟΡΙΣΜΩΝ ΔΙΕΛΕΥΣΕΩΣ ΑΥΤΩΝ
ΑΠΟ ΤΗΝ 14 Μαρτίου 2004
Α. Δ. ΝΤΑ

α.α.
Γ. ΓΙΑΝΝΑΚΟΠΟΥΛΟΣ
Αρ. Φ. 52/01
στ. 9

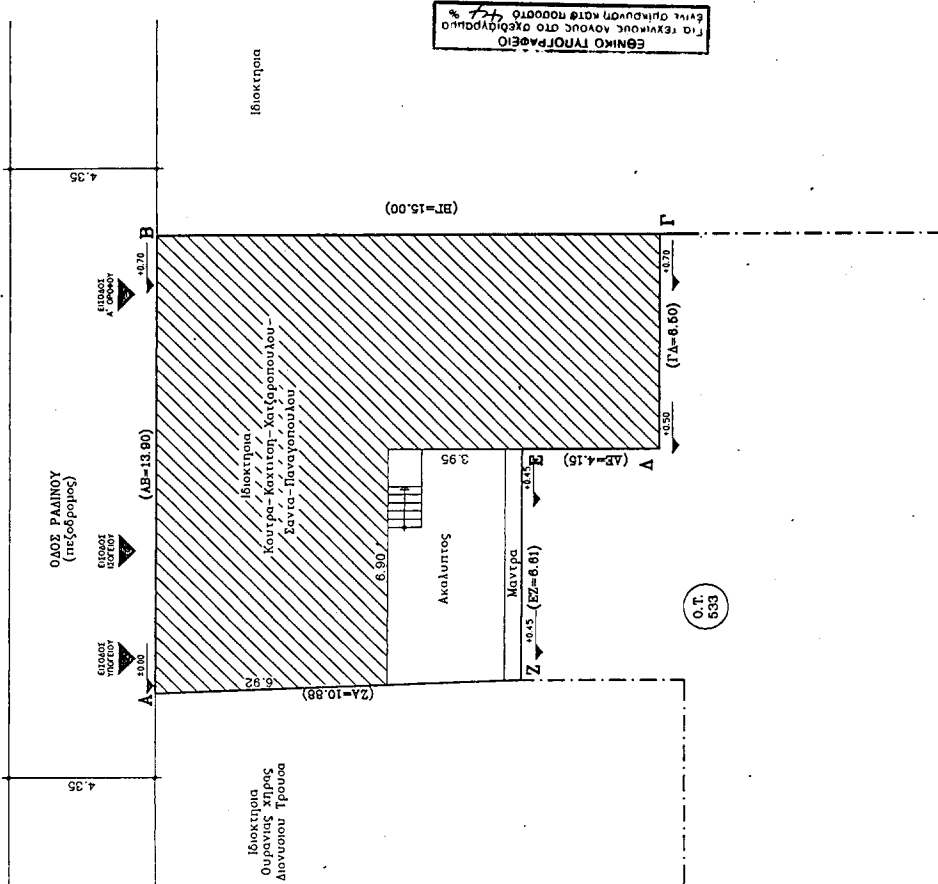
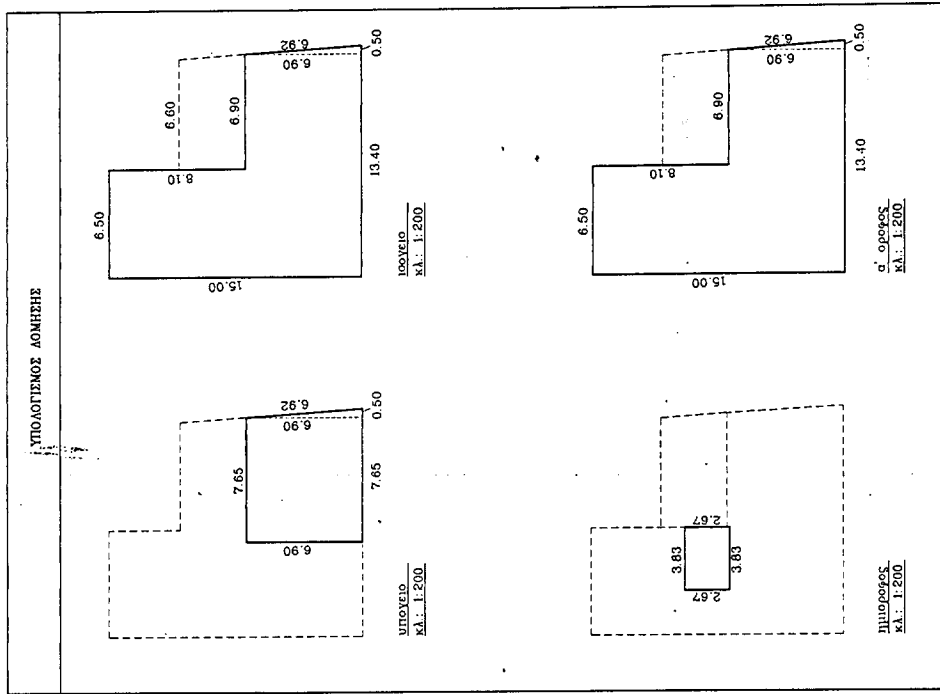

ΥΠΟΜΝΗΜΑ

ΕΜΒΛΑΔΟΝ ΟΙΚΟΠΕΔΟΥ

Ε_ε(κατ.αε.α) = 173.46τ.μ.

ΕΠΙΤΡΕΠΟΜΕΝΑ ΣΤΟΙΧΕΙΑ ΔΟΜΗΣΗΣ

(Π.Δ. 25.04.96, Φ.Ε.Κ.499Δ' (10.05.96))
Περιοχή Ιστορικού Κέντρου Πολεως Πατρων, Τομέας ΙΙ

- Αρτιστήρια κατα κανόνα 12μ 200.00τ.μ.
..... κατα παρεκκλιση προ 16/8/23 6μ 70.00τ.μ.
..... κατα παρεκκλιση προ 16/11/62 6μ 112.00τ.μ.
- Καλυψη 173.46x70%=121.42τ.μ.
- Δομηση συντελεστης δομησης 173.46x2.4=416.30τ.μ.
- Υψος 16.00μ.+1.50μ.στεγη

ΠΡΑΓΜΑΤΟΠΟΙΗΜΕΝΑ ΣΤΟΙΧΕΙΑ ΔΟΜΗΣΗΣ

- Αρτιστήρια κατα παρεκκλιση 173.55>112.00τ.μ.
- Καλυψη (15.00x6.50)+(6.90x6.90)+(6.90x0.50)/2= 146.83>121.42τ.μ.
- Δομηση
ισογειο (15.00x6.50)+(6.90x6.90)+(6.90x0.50)/2= 146.83τ.μ.
κατ/μα 55.26τ.μ.
εισοδος 20.15τ.μ.
κατ/μα1 19.17τ.μ.
κατ/μα2 52.25τ.μ.
- ημιοροφος κατ/μα : (2.67x4.23)= 11.29τ.μ.
- α' οροφος (15.00x6.50)+(6.90x6.90)+(6.90x0.50)/2= 146.83τ.μ.
κατ/μα 144.35τ.μ.
κλιμ/σιο 2.48τ.μ.
- Συνολον Δομησης: 146.83+146.83+11.29=304.95τ.μ.<416.30τ.μ.
- υπογειο: (7.65x6.90)+(6.90x0.50)/2 = 54.51τ.μ.
υπογειο1: 26.16τ.μ.
υπογειο2: 28.35τ.μ.
- Υψος 9.35 + 1.90στεγη

ΥΠΟΥΡΓΕΙΟ
ΠΕΡΙΒΑΛΛΟΝΤΟΣ
ΧΩΡΟΤΑΞΙΑΣ
ΚΑΙ ΔΗΜ. ΕΡΓΩΝ

Δ/ΝΣΗ ΠΟΛΕΩΔ. ΣΧΕΔΙΑΣΜΟΥ
ΤΜΗΜΑ ΠΑΡΑΔΟΣ. ΟΙΚΙΣΜΩΝ

ΥΠΟΥΡΓΕΙΟ
ΠΕΡΙΒΑΛΛΟΝΤΟΣ ΧΩΡΟΤΑΞΙΑΣ & ΔΗΜ. ΕΡΓΩΝ
ΣΥΝΔΕΣΕΙ ΤΗΝ ΥΠΟ ΑΡΙΘΜΟ Γ. 6850/01
ΠΕΡΙ Χαρακτηρισμού ως διατηρητέου μνημείο
κτιρίου που βρίσκεται επί της οδού Ραδίνου 6 του δήμου Πατρών (ν. Αχαιών) ή καθορί-
σθαι κατ'επιλογήν 5 περιφερειών
δομησις αττικής
14 Μαρτίου 2004
ο Δ/της
α.α.
Γ. ΓΙΑΝΝΑΚΟΠΟΥΛΟΣ

Αρ. Φ. 52/01
σχ. 9

ΥΠΟΥΡΓΕΙΟ
ΠΕΡΙΒΑΛΛΟΝΤΟΣ
ΧΩΡΟΤΑΞΙΑΣ
ΚΑΙ ΔΗΜ. ΕΡΓΩΝ

Δ/ΝΣΗ ΠΟΛΕΩΔ. ΣΧΕΔΙΑΣΜΟΥ
ΤΜΗΜΑ ΠΑΡΑΔΟΣ. ΟΙΚΙΣΜΩΝ

ΘΕΣΗ: ΡΑΔΙΝΟΥ 6
ΠΑΤΡΑ

ΘΕΜΑ: ΕΙΔΙΚΗ ΡΥΘΜΙΣΗ
ΣΕ ΔΙΑΤΗΡΗΤΟ
ΚΤΙΡΙΟ ΙΔ. Ι. ΚΟΥΤΡΑ
ΔΗΜ. ΧΑΤΖΑΡΟΠΟΥΛΟΥ

ΔΙΑΓΡΑΜΜΑ ΚΑΛΥΨΗΣ

ΚΑΙΜΑΚΑ 1:100

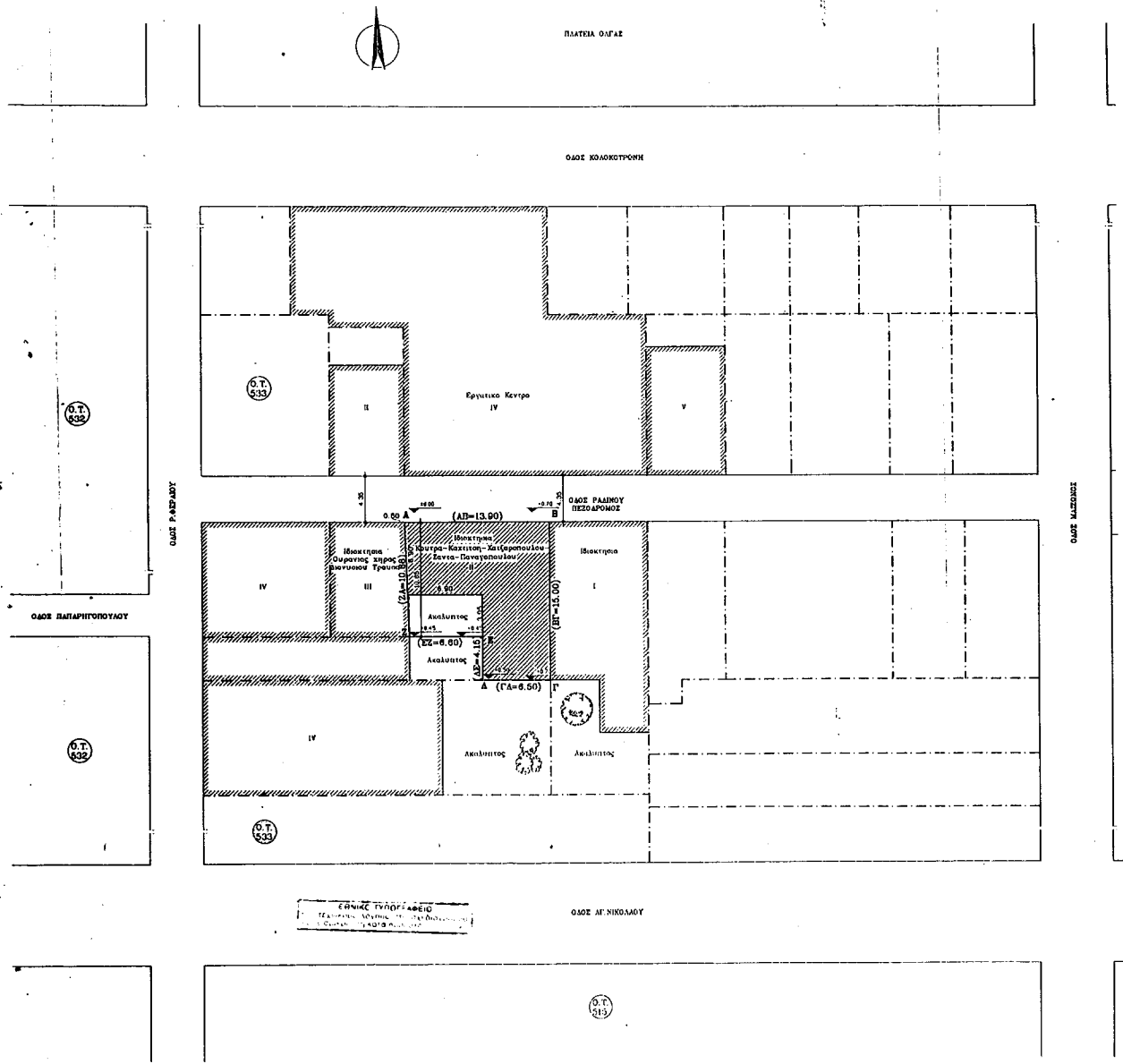

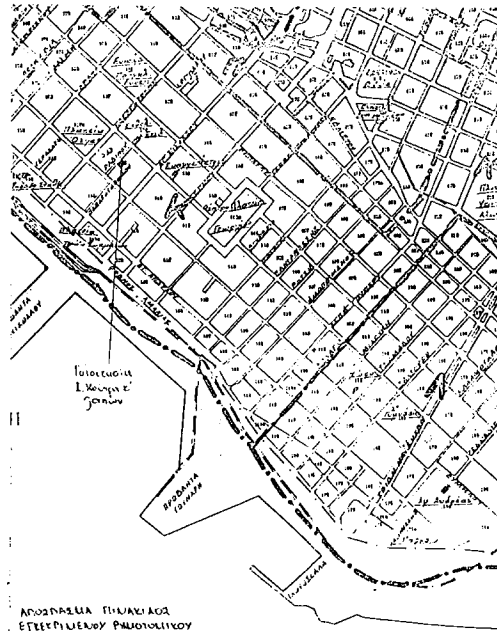

ΑΝΩΣΤΑΣΙΑ ΠΗΛΑΚΙΑ ΑΣΤ
ΕΓΚΕΤΡΑΦΕΛΟΥ ΦΩΤΟΤΟΠΙΚΟΥ
ΠΕΔΙΟΥ ΠΑΛΑΙΑΣ ΠΟΛΕΩΣ
ΠΑΤΡΩΣ

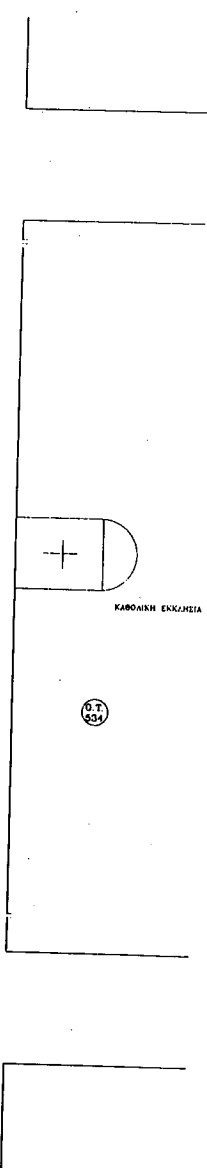

ΚΑΘΟΛΙΚΗ ΕΚΚΛΗΣΙΑ

0.7
534

ΥΠΟΜΟΝΗΜΑ

ΕΜΒΛΑΘΝ ΟΙΚΟΗΕΟΥ

E = (6.50x15.00) + (6.60x10.85) + (10.88x0.80)2 = 173.46 μ.

Εμβαδον = 173.46 μ.

ΟΡΘΟΛΟΜΗΝΗ

(Π.Α. 25.04.06, Φ.Ε.Κ. 409.3* (10.05.90)
Πρωτοδικείο Πάτρας, Γραφείο II

- Αρχιτεκτονική κατασκευή 12% 200.000 μ
- κατασκευαστική 6% 70.000 μ
- κατασκευαστική 6% 112.000 μ
- Καθαρή 70%
- Άλλοι 2.4
- Υπόλοιπο 10.000 + 1.500 αεροπ

ΚΑΤΕΥΘΥΝΣΗ ΥΠΟΥΡΓΕΙΟΥ & ΔΗΜ. ΕΡΓΩΝ
ΠΡΩΤΟΔΕΙΚΤΗΡΙΟ Γ. 6850/01
"Χαρακτηριστικό ως διατηρητέο κτίριο που βρίσκεται επί του οδού Ραδινού 6 του προεπιλεγμένου Ρυθμού 5" κτισμένο από τον κ. Κούτρα Ι. Κ. (Πάτρα) προφ. Δρ. Δομήνησ Απύλινος" 24 Μαρτίου 2004

α.α.
Ι. ΠΑΝΝΑΚΟΠΟΥΛΟΣ

αρ. φ. 52/01
σχ. 9

ΥΠΟΥΡΓΕΙΟ ΠΕΡΙΒΑΛΛΟΝΤΟΣ ΧΩΡΟΤΑΞΙΑΣ ΚΑΙ ΔΗΜ. ΕΡΓΩΝ

ΔΙΕΥΘ. ΠΡΟΕΔΡ. ΣΧΕΔΙΑΣΜΟΥ ΤΡΙΠΛΑ-ΠΑΡΑΛΟΣ, ΟΙΚΙΣΜΟΝ

ΟΔΟΣ: ΡΑΔΙΝΟΥ 6 ΠΑΤΡΑ

ΘΕΜΑ: ΕΙΔΙΚΗ ΡΥΘΜΙΣΗ ΣΕ ΔΙΑΤΗΡΗΤΟ ΚΤΙΡΙΟ Δ. Ι. ΚΟΥΤΡΑ Κ' ΔΗΜ. ΚΑΤΖΑΡΟΠΟΥΛΟΥ

ΤΟΠΟΓΡΑΦΙΚΟ ΔΙΑΓΡΑΜΜΑ ΚΑΙΜΑΚΑ 1:200

ΕΘΝΙΚΟ ΤΥΠΟΓΡΑΦΕΙΟ**ΕΦΗΜΕΡΙΔΑ ΤΗΣ ΚΥΒΕΡΝΗΣΕΩΣ**

ΚΑΠΟΔΙΣΤΡΙΟΥ 34 * ΑΘΗΝΑ 104 32 * TELEX 223211 ΥΡΕΤ GR * FAX 52 21 004

ΗΛΕΚΤΡΟΝΙΚΗ ΔΙΕΥΘΥΝΣΗ: <http://www.et.gr>e-mail: webmaster@et.gr**ΥΠΗΡΕΣΙΕΣ ΕΞΥΠΗΡΕΤΗΣΗΣ ΠΟΛΙΤΩΝ**

ΚΕΝΤΡΙΚΗ ΥΠΗΡΕΣΙΑ Σολωμού 51		ΠΕΡΙΦΕΡΕΙΑΚΑ ΓΡΑΦΕΙΑ ΠΩΛΗΣΗΣ Φ.Ε.Κ.	
Πληροφορίες δημοσιευμάτων Α.Ε. - Ε.Π.Ε.	5225 761 - 5230 841	ΘΕΣΣΑΛΟΝΙΚΗ - Βασ. Όλγας 227 - Τ.Κ. 54100	(031) 423 956
Πληροφορίες δημοσιευμάτων λοιπών Φ.Ε.Κ.	5225 713 - 5249 547	ΠΕΙΡΑΙΑΣ - Γούναρη και Εθν. Αντίστασης Τ.Κ. 185 31	4135 228
Πώληση Φ.Ε.Κ.	5239 762	ΠΑΤΡΑ - Κορίνθου 327 - Τ.Κ. 262 23	(061) 638 109 - 110
Φωτοαντίγραφα παλαιών Φ.Ε.Κ.	5248 141	ΙΩΑΝΝΙΝΑ - Διοικητήριο Τ.Κ. 450 44	(0651) 872 15
Βιβλιοθήκη παλαιών Φ.Ε.Κ.	5248 188	ΚΟΜΟΤΗΝΗ - Δημοκρατίας 1 Τ.Κ. 691 00	(0531) 22 858
Οδηγίες για δημοσιεύματα Α.Ε. - Ε.Π.Ε.	5248 785	ΛΑΡΙΣΑ - Διοικητήριο Τ.Κ. 411 10	(041) 597449
Εγγραφή Συνδρομητών Φ.Ε.Κ. και αποστολή Φ.Ε.Κ.	5248 320	ΚΕΡΚΥΡΑ - Σαμαρά 13 Τ.Κ. 491 00	(0661) 89 127 / 89 120
		ΗΡΑΚΛΕΙΟ - Πλ. Ελευθερίας 1, Τ.Κ. 711 10	(081) 396 223
		ΛΕΣΒΟΣ - Πλ. Κωνσταντινουπόλεως Τ.Κ. 811 00 Μυτιλήνη	(0251) 46 888 / 47 533

ΤΙΜΗ ΠΩΛΗΣΗΣ ΦΥΛΛΩΝ ΕΦΗΜΕΡΙΔΟΣ ΤΗΣ ΚΥΒΕΡΝΗΣΕΩΣ**Σε έντυπη μορφή**

- Για τα ΦΕΚ από 1 μέχρι 24 σελίδες 300 δρχ. (0,88 euro)
- Για τα ΦΕΚ από 24 σελίδες και πάνω η τιμή πώλησης κάθε φύλλου (8σέλιδου ή μέρους αυτού) προσυξάνεται κατά 100 δρχ. ανά 8σέλιδο ή μέρος αυτού.

Σε μορφή CD:

Τεύχος	ΔΡΧ.	EURO
Α'	60.000	176,08
Β'	70.000	205,43
Δ'	50.000	146,74
Α.Ε. - Ε.Π.Ε. (μηνιαίο)	20.000	58,69
Α', Β', Δ' (τριμηνιαίο)	30.000	88,04

Η τιμή των CDs παρελθόντων ετών προσυξάνεται κατά 2.000 δρχ. (5,87 euro) ανά έτος παλαιότητας.

Η τιμή διάθεσης φωτοαντιγράφων ΦΕΚ 50 δρχ. (0,15 euro) ανά σελίδα

ΕΤΗΣΙΕΣ ΣΥΝΔΡΟΜΕΣ Φ.Ε.Κ.

Τεύχος	Σε έντυπη μορφή				Από το Internet			
	Κ.Α.Ε. Προϋπολογισμού 2531		Κ.Α.Ε. εσόδου υπέρ ΤΑΠΕΤ 3512		Κ.Α.Ε. Προϋπολογισμού 2531		Κ.Α.Ε. εσόδου υπέρ ΤΑΠΕΤ 3512	
	δρχ.	euro	δρχ.	euro	δρχ.	euro	δρχ.	euro
Α' (Νόμοι, Π.Δ., Συμβάσεις κ.τ.λ.)	70.000	205,43	3.500	10,27	60.000	176,08	3.000	8,80
Β' (Υπουργικές αποφάσεις κ.τ.λ.)	100.000	293,47	5.000	14,67	70.000	205,43	3.500	10,27
Γ' (Διορισμοί, απολύσεις κ.λπ. Δημ. Υπαλλήλων)	20.000	58,69	1.000	2,93	ΔΩΡΕΑΝ		-	-
Δ' (Απαλλοτριώσεις, πολεοδομία κ.τ.λ.)	100.000	293,47	5.000	14,67	50.000	146,74	2.500	7,34
Αναπτυξιακών Πράξεων (Τ.Α.Π.Σ.)	50.000	146,74	2.500	7,34	30.000	88,04	1.500	4,40
Ν.Π.Δ.Δ. (Διορισμοί κ.λπ. προσωπικού Ν.Π.Δ.Δ.)	20.000	58,69	1.000	2,93	ΔΩΡΕΑΝ		-	-
Παράρτημα (Προκηρύξεις θέσεων ΔΕΠ κ.τ.λ.)	10.000	29,35	500	1,47	ΔΩΡΕΑΝ		-	-
Δελτίο Βιομηχανικής Ιδιοκτησίας (Δ.Ε.Β.Ι.)	20.000	58,69	1.000	2,93	10.000	29,35	500	1,47
Ανωτάτου Ειδικού Δικαστηρίου (Α.Ε.Δ.)	ΔΩΡΕΑΝ		-	-	ΔΩΡΕΑΝ		-	-
Προκηρύξεων Α.Σ.Ε.Π.	30.000	88,04	1.500	4,40	10.000	29,35	500	1,47
Ανωνύμων Εταιρειών & Ε.Π.Ε.	700.000	2.054,29	35.000	102,71	200.000	586,94	10.000	29,35
Διακηρύξεων Δημοσίων Συμβάσεων (Δ.Δ.Σ.)	70.000	205,43	3.500	10,27	30.000	88,04	1.500	4,40

Το κόστος για την ηλεκτρονική μορφή πρόσβασης σε προηγούμενα έτη προσυξάνεται κατά 2.000 δρχ. (5,87 euro) ανά έτος παλαιότητας.

- * Οι συνδρομές του εσωτερικού προπληρώνονται στις ΔΟΥ που δίνουν αποδεικτικό είσπραξης (διπλότυπο) το οποίο με τη φροντίδα του ενδιαφερομένου πρέπει να στέλνεται στην Υπηρεσία του Εθνικού Τυπογραφείου.
- * Η πληρωμή του υπέρ ΤΑΠΕΤ ποσοστού που αντιστοιχεί σε συνδρομές, εισπράττεται και από τις ΔΟΥ.
- * Οι συνδρομητές του εξωτερικού έχουν τη δυνατότητα λήψης των δημοσιευμάτων μέσω internet, με την καταβολή των αντίστοιχων ποσών συνδρομής και ΤΑΠΕΤ.
- * Οι Νομαρχιακές Αυτοδιοικήσεις, οι Δήμοι, οι Κοινοότητες ως και οι επιχειρήσεις αυτών πληρώνουν το μισό χρηματικό ποσό της συνδρομής και ολόκληρο το ποσό υπέρ του ΤΑΠΕΤ.
- * Η συνδρομή ισχύει για ένα χρόνο, που αρχίζει την 1η Ιανουαρίου και λήγει την 31η Δεκεμβρίου του ίδιου χρόνου. Δεν εγγράφονται συνδρομητές για μικρότερο χρονικό διάστημα.
- * Η εγγραφή ή ανανέωση της συνδρομής πραγματοποιείται το αργότερο μέχρι τον Μάρτιο κάθε έτους.
- * Αντίγραφα διπλοτύπων, ταχυδρομικές επιταγές και χρηματικά γραμμάτια δεν γίνονται δεκτά.

Οι υπηρεσίες εξυπηρέτησης των πολιτών λειτουργούν καθημερινά από 08.00' έως 13.00'

ΑΠΟ ΤΟ ΕΘΝΙΚΟ ΤΥΠΟΓΡΑΦΕΙΟ