



04006852308010008



5893

ΕΦΗΜΕΡΙΣ ΤΗΣ ΚΥΒΕΡΝΗΣΕΩΣ

ΤΗΣ ΕΛΛΗΝΙΚΗΣ ΔΗΜΟΚΡΑΤΙΑΣ

ΤΕΥΧΟΣ ΤΕΤΑΡΤΟ

Αρ. Φύλλου 685

23 Αυγούστου 2001

ΠΕΡΙΕΧΟΜΕΝΑ

ΑΠΟΦΑΣΕΙΣ

- Έγκριση τροποποίησης εγκεκριμένου σχεδίου πόλεως Πατρέων στην περιοχή Κάτω Συχαινά (Ο.Τ. Γ.2494, Γ.2495 και Κ.Χ. Γ.2495^α) 1
- Κήρυξη αναδασωτέας έκτασης 21.694,05 τ.μ. στη θέση «Μετόχι - Χερώματα» δ.δ. Πορτοχελίου του Δήμου Κρανιδίου 2
- Χαρακτηρισμός οικοπέδου ως αποκεκλισμένου του Μπάτσιου Κων/νου στο Ο.Π. 34 του εγκεκριμένου σχεδίου πόλης Νιγρίτας Σερρών 3

ΑΠΟΦΑΣΕΙΣ

- Αριθ. 2444 (1)
Έγκριση τροποποίησης εγκεκριμένου σχεδίου πόλεως Πατρέων στην περιοχή Κάτω Συχαινά (Ο.Τ. Γ.2494, Γ.2495 και Κ.Χ. Γ.2495^α).

Ο ΓΕΝΙΚΟΣ ΓΡΑΜΜΑΤΕΑΣ ΠΕΡΙΦΕΡΕΙΑΣ ΔΥΤΙΚΗΣ ΕΛΛΑΔΟΣ

- Έχοντας υπόψη :
- Το Ν.2503/97(ΦΕΚ 107 Α'/30.05.1997) «Διοίκηση, οργάνωση, στελέχωση της Περιφέρειας, ρύθμιση θεμάτων για την τοπική αυτοδιοίκηση και άλλες διατάξεις».
 - Τις διατάξεις του Ν. Δ/τος της 17.07.23, όπως μεταγενέστερα τροποποιήθηκαν και ειδικότερα το άρθρο 3 αυτού.
 - Το Ν. 1622/86 (ΦΕΚ 92/14.07.86) «Τοπ. Αυτοδ. Περιφ. Ανάπτυξη και Δημοκρατικός Προγραμματισμός».
 - Το Ν. 2508/97 (ΦΕΚ 124 Α/13..06.97), «Βιώσιμη οικιστική ανάπτυξη των πόλεων κλπ.», άρθρο 25, παρ. 9.α, σε συνδυασμό με το Ν. 2831/2000.
 - Τις διατάξεις του Ν.2831/13.06.2000 (ΦΕΚ 140 Α'), άρθρο 29 αυτού «άσκηση αρμοδιοτήτων πολεοδομικού σχεδιασμού».
 - Την με αρ. οικ. 301 Γ.Γ./15.09.98 απόφαση Γεν. Γραμματέα «μεταβίβαση εξουσίας προς υπογραφή του Γεν. Γραμ. Περιφ. Δυτ. Ελλάδος» (ΦΕΚ 138Β702.10.98.
 - Την με αρ. 984/13.04.2000 απόφαση Γεν. Γραμματέα περί συγκρότησης του Περιφερειακού Συμβουλίου ΧΟΠ Δυτ. Ελλάδος.

8. Το με αρ.πρωτ. 8004/16.05.01 έγγραφο του Τμήματος Τοπ. Αυτ/σης Α' βαθμού Περ. Δυτ. Ελλάδος με τα οποία μας διαβιβάστηκαν ο φάκελος και λοιπά στοιχεία του θέματος

9. Την με αρ. 138/2001 απόφαση του Δημοτικού Συμβουλίου Πατρέων, με την οποία εγκρίθηκε κατ' αρχήν η τροποποίηση του θέματος.

10. Τα αποδεικτικά δημοσιοποίησης και δημοσίευσης της κατ' αρχήν πράξεως του Δη μ. Συμβουλίου Πατρέων.

11. Τα αποδεικτικά επίδοσης των ατομικών εκθέσεων προς τους ενδιαφερόμενους.

12. Την με αρ. 7.5.01 βεβαίωση του με εντολή Δημάρχου Δ/ντή Πολεοδομικού Σχεδιασμού και Εφαρμογών του Δήμου Πατρέων, ότι δεν υποβλήθηκαν ενστάσεις κατά τη διάρκεια τήρησης της νόμιμης διαδικασίας, κατά της υπόψη τροποποίησης.

13. Την με αρ. ΔΥ 2444/30.5.2001 εισήγηση της Δ/νσης ΠΕ.ΧΩ./ΠΔΕ στο Π. ΣΧΟΠ.

14. Την ομόφωνη θετική γνωμοδότηση του Π. ΣΧΟΠ, σύμφωνα με την εισήγηση, που αναφέρεται στο 02/31.5.01/10 πρακτικό του.

15. Το γεγονός ότι με την παρούσα τροποποίηση δεν προκαλείται δαπάνη σε βάρος του Κρατικού Προϋπολογισμού και του οικείου ΟΤΑ, αποφασίζουμε:

Εγκρίνουμε την προτεινόμενη με την αρ. 138/2001 πράξη του Δημοτικού Συμβουλίου Πατρέων τροποποίηση του εγκεκριμένου σχεδίου πόλεως Πατρέων στην περιοχή Κάτω Συχαινά η οποία συνίσταται : α) σε αναδιάταξη της ρυμοτομίας στα Ο.Τ. Γ.2494, Γ.2495 και Κ.Χ. Γ.2495^α και μεταξύ των οδών Καφηρέως και Ακρωτηρίου Μαλέα και β) στο χαρακτηρισμό του ως άνω Κ.Χ. Γ.2495^α σε χώρο πρασίνου, γιατί με αυτή επέρχεται αύξηση της συνολικής επιφανείας των, με το εγκεκριμένο σχέδιο πόλεως, κοινοχρήστων χώρων και εξασφαλίζεται πεζόδρομος σε επαφή με κοινόχρηστο χώρο (πράσινο), γεγονός που συμβάλλει στην περιβαλλοντική αναβάθμιση της γειτονιάς και στη βελτίωση της ποιότητας ζωής, ενώ ταυτόχρονα αποφεύγεται ρυμοτόμηση κτίσματος και επιτυγχάνεται η εκμεταλλευσιμότητα της αναπομένουσας μετά τη ρυμοτόμηση ιδιοκτησίας.

Η παρούσα απόφαση να δημοσιευθεί στην Εφημερίδα της Κυβερνήσεως.

Πάτρα, 7 Αυγούστου 2001

Με εντολή Γενικού Γραμματέα Περιφέρειας
Η Διευθύντρια
ΚΛΗΜΕΝΤΙΑ ΚΑΡΑΓΙΑΝΝΗ

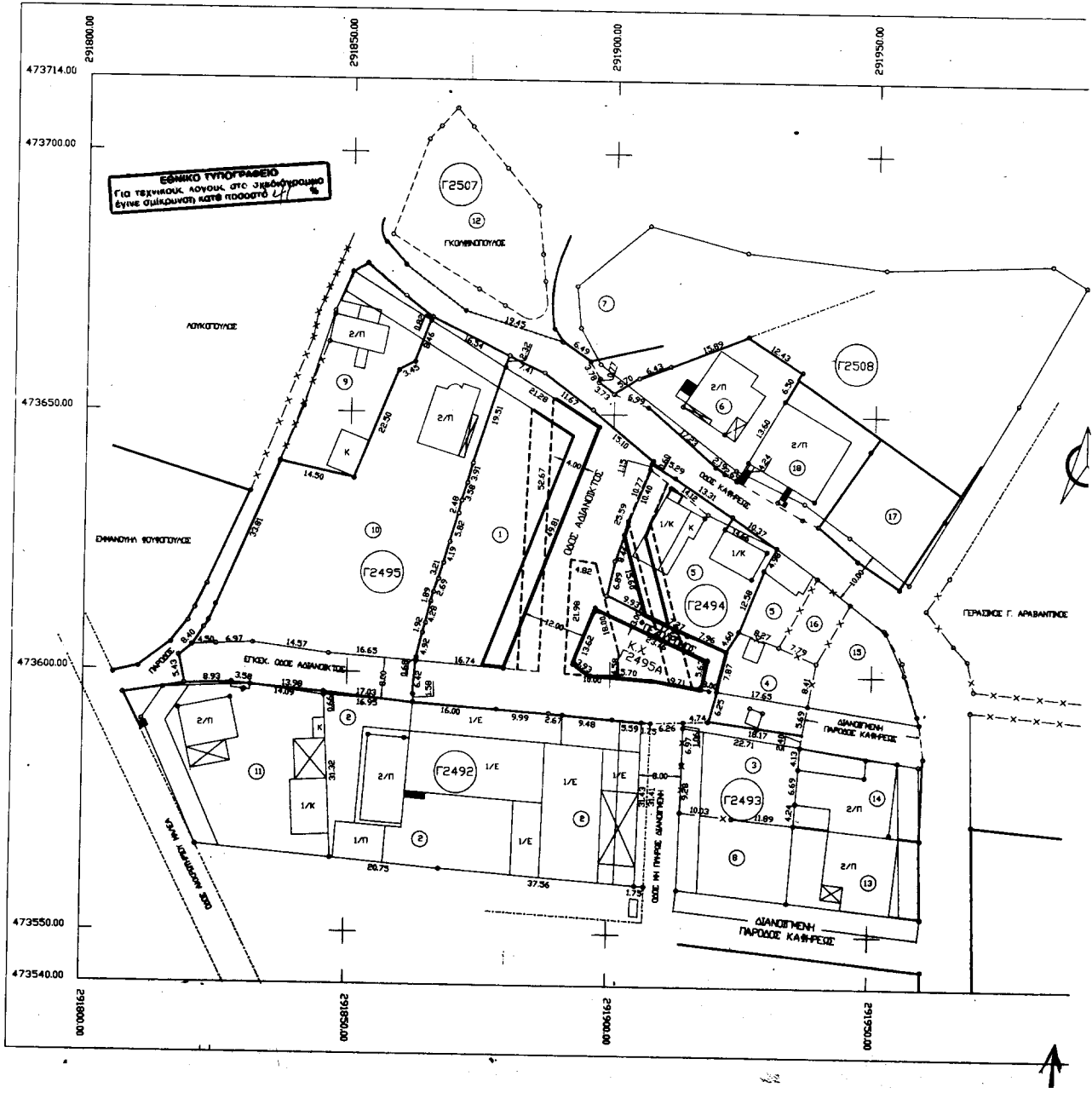

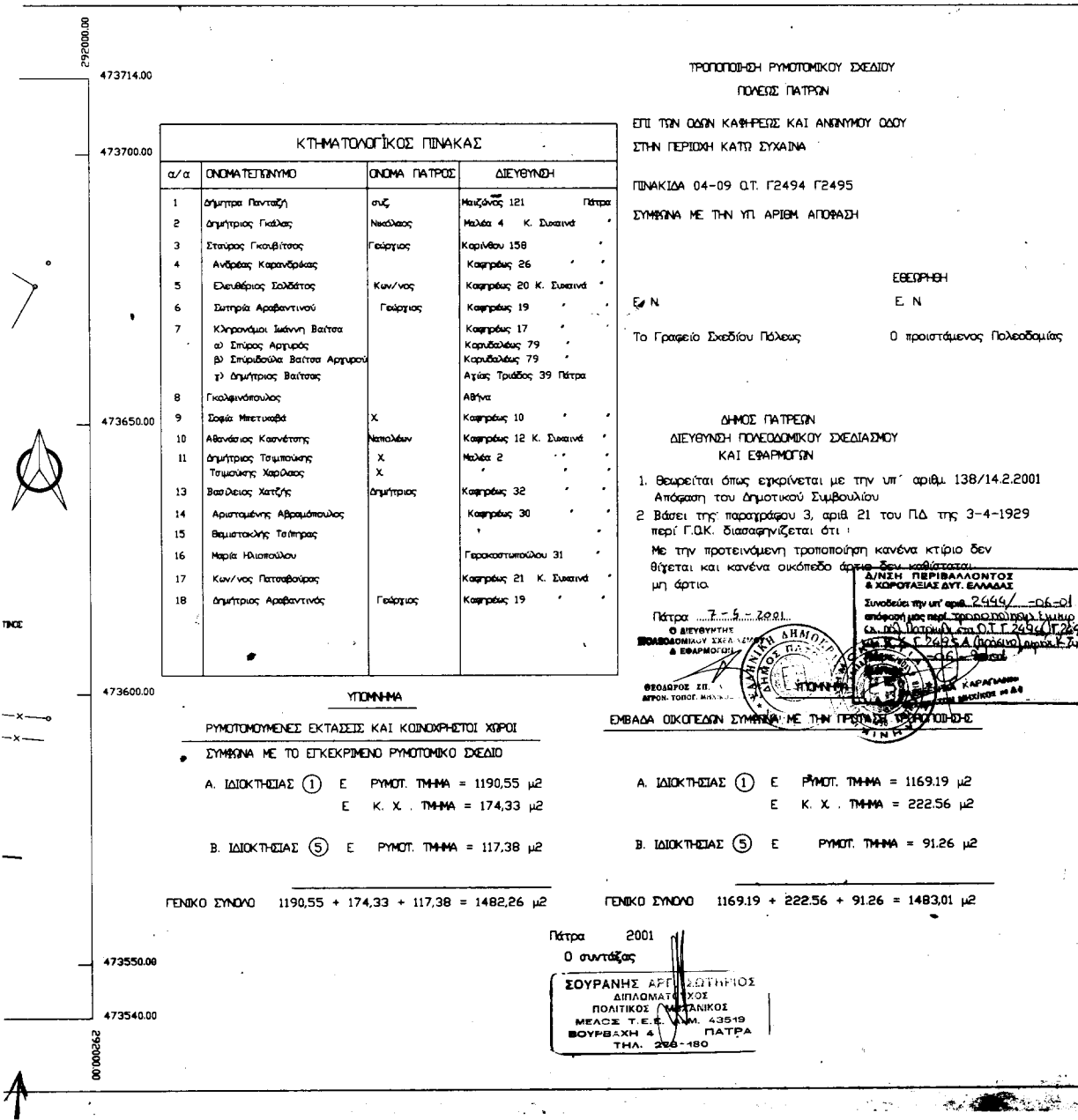

ΚΤΗΜΑΤΟΛΟΓΙΚΟΣ ΠΙΝΑΚΑΣ			
α/α	ΟΝΟΜΑΤΕΛΕΥΘΗΜΟ	ΟΝΟΜΑ ΠΑΤΡΟΣ	ΔΙΕΥΘΥΝΣΗ
1	Δημήτρα Παναγιώτη	σπς	Μαζώνος 121 Πάτρα
2	Δημήτριος Γαλάς	Νικολάος	Μαζώα 4 Κ. Σουλινά
3	Σπύρος Γκουβίτσος	Γεώργιος	Καρινθού 158
4	Ανδρέας Καρανδρέας		Καπριεύς 26
5	Ελευθέριος Σολδάτος	Κων/νος	Καπριεύς 20 Κ. Σουλινά
6	Σωτηρία Αραβαντινίου	Γεώργιος	Καπριεύς 19
7	Κληρονόμοι Ιωάννη Βαϊτσα α) Σπύρος Αργυρός β) Σπυριδούλα Βαϊτσα Αργυρού γ) Δημήτριος Βαϊτσα		Καπριεύς 17 Κορυθαλάς 79 Κορυθαλάς 79 Αγίας Τριάδος 39 Πάτρα
8	Γκολιανόπουλος		Αθήνα
9	Σοφία Μπετινοβά	X	Καπριεύς 10
10	Αθανάσιος Κωνσταντίνος	Νικόλαος	Καπριεύς 12 Κ. Σουλινά
11	Δημήτριος Τσιμπούνης Τσιμπούνης Χαράλαος	X X	Μαζώα 2
13	Βασίλειος Χατζής	Δημήτριος	Καπριεύς 32
14	Αριστομένης Αβραμόπουλος		Καπριεύς 30
15	Βασιλαΐδης Τσιλλίρας		
16	Μαρία Ηλιοπούλου		Παρακαταπόλου 31
17	Κων/νος Παπαβαύρας		Καπριεύς 21 Κ. Σουλινά
18	Δημήτριος Αραβαντινός	Γεώργιος	Καπριεύς 19

ΤΡΟΠΟΠΟΙΗΣΗ ΡΥΜΟΤΟΜΙΚΟΥ ΣΧΕΔΙΟΥ
ΠΟΛΕΩΣ ΠΑΤΡΩΝ

ΕΠΙ ΤΩΝ ΟΩΝ ΚΑΤΗΡΕΣ ΚΑΙ ΑΝΩΝΥΜΟΥ ΟΩΟΥ
ΣΤΗΝ ΠΕΡΙΟΧΗ ΚΑΤΩ ΣΥΧΑΙΝΑ

ΠΙΝΑΚΙΔΑ 04-09 Ο.Τ. Γ2494 Γ2495

ΣΥΜΦΩΝΑ ΜΕ ΤΗΝ ΥΠ. ΑΡΙΘΜ. ΑΠΟΦΑΣΗ

Ε. Ν. Ε. Ν.

Το Γραφείο Σχεδίου Πόλεως Ο προϊστάμενος Πολεοδομίας

ΔΗΜΟΣ ΠΑΤΡΩΝ
ΔΙΕΥΘΥΝΣΗ ΠΟΛΕΟΔΟΜΙΚΟΥ ΣΧΕΔΙΑΣΜΟΥ
ΚΑΙ ΕΦΑΡΜΟΓΩΝ

1. Θυρεταίται όπως εγκρίνεται με την υπ' αριθμ. 138/14.2.2001 Απόφαση του Δημοτικού Συμβουλίου

2. Βάσει της παραγράφου 3, αριθμ. 21 του ΠΔ της 3-4-1929 περί Γ.Ο.Κ. διασαφηνίζεται ότι:

Με την προτεινόμενη τροποποίηση κανένα κτίριο δεν θίγεται και κανένα οικοπέδο άρνη δεν καθίσταται μη άρτια.

Δ/ΝΣΗ ΠΕΡΙΒΑΛΛΟΝΤΟΣ & ΧΩΡΟΤΑΞΙΑΣ ΔΥΤ. ΕΛΛΑΔΑΣ

Συνοδεύει την υπ' αριθμ. 2444/06-01 απόφασή μας περί τροποποίησης του κ. Π.Δ. Πατρών, υπ' Ο.Τ. Γ. 2494/Γ2495 με Γ.Ο.Κ. Γ2494 Α (πρόσβαση) αριθμ. 21 του Π.Δ. 3-4-1929.

Πάτρα 7-5-2001

Ο ΔΙΕΥΘΥΝΤΗΣ ΠΟΛΕΟΔΟΜΙΚΟΥ ΣΧΕΔΙΑΣΜΟΥ & ΕΦΑΡΜΟΓΩΝ

ΘΕΟΔΩΡΟΣ ΣΠ. ΑΓΡΟΝ. ΤΟΠΟΓ. ΜΕΤΡ.

ΕΜΒΛΑΔΑ ΟΙΚΟΤΕΛΕΩΣ ΣΥΜΦΩΝΑ ΜΕ ΤΗΝ ΠΡΟΣΤΑΣΗ ΤΡΟΠΟΠΟΙΗΣΗΣ

ΥΠΟΜΗΝΗ

ΡΥΜΟΤΟΜΟΥΜΕΝΕΣ ΕΚΤΑΣΕΙΣ ΚΑΙ ΚΟΙΝΟΧΡΗΣΤΟΙ ΧΩΡΟΙ

ΣΥΜΦΩΝΑ ΜΕ ΤΟ ΕΓΚΕΚΡΙΜΕΝΟ ΡΥΜΟΤΟΜΙΚΟ ΣΧΕΔΙΟ

A. ΙΔΙΟΚΤΗΣΙΑΣ ① Ε ΡΥΜΟΤ. ΤΜΗΜΑ = 1190,55 μ²
Ε Κ. Χ. ΤΜΗΜΑ = 174,33 μ²

B. ΙΔΙΟΚΤΗΣΙΑΣ ⑤ Ε ΡΥΜΟΤ. ΤΜΗΜΑ = 117,38 μ²

ΓΕΝΙΚΟ ΣΥΝΟΛΟ 1190,55 + 174,33 + 117,38 = 1482,26 μ²

A. ΙΔΙΟΚΤΗΣΙΑΣ ① Ε ΡΥΜΟΤ. ΤΜΗΜΑ = 1169,19 μ²
Ε Κ. Χ. ΤΜΗΜΑ = 222,56 μ²

B. ΙΔΙΟΚΤΗΣΙΑΣ ⑤ Ε ΡΥΜΟΤ. ΤΜΗΜΑ = 91,26 μ²

ΓΕΝΙΚΟ ΣΥΝΟΛΟ 1169,19 + 222,56 + 91,26 = 1483,01 μ²

Πάτρα 2001

Ο συντάξας

ΣΟΥΡΑΝΗΣ ΑΡΙΣΤΕΡΙΔΗΣ
ΔΙΠΛΩΜΑΤΙΣΤΗΣ
ΠΟΛΙΤΙΚΟΣ ΜΗΧΑΝΙΚΟΣ
ΜΕΛΟΣ Τ.Ε.Ε. Α.Μ. 43519
ΒΟΥΡΒΑΧΗ 4 ΠΑΤΡΑ
ΤΗΛ. 266-180

Αριθ. 3347

(2)

Κήρυξη αναδασωτέας έκτασης 21.694,05 τ.μ. στη θέση «Μετόχι - Χερώματα» δ.δ. Πορτοχελίου του Δήμου Κρανιδίου.

Ο ΓΕΝΙΚΟΣ ΓΡΑΜΜΑΤΕΑΣ
ΠΕΡΙΦΕΡΕΙΑΣ ΠΕΛΟΠΟΝΝΗΣΟΥ

Έχοντας υπόψη:

1. Τις διατάξεις του Ν.3200/55 «περί διοικητικής αποκέντρωσης, όπως τροποποιήθηκε και συμπληρώθηκε μεταγενέστερα με το Ν.Δ 532/70.
2. Τις διατάξεις του άρθρου 117 παρ. 3 του Συντάγματος.
3. Το Π.Δ υπ' αριθ. 51/87 (ΦΕΚ 26/ΤΑ/6-3-87) «Καθορισμός της χώρας για το σχεδιασμό, προγραμματισμό και συντονισμό της Περιφερειακής Ανάπτυξης».
4. Τις διατάξεις του Ν.998/79 «περί προστασίας των δασών κ.λ.π.»
 - α) Του άρθρου 41 παρ. 1, β) Του άρθρου 38 παρ. 1.
5. Τις διαταγές του Υπουργείου Γεωργίας,
 - α) 160417/1180/8-7-80 & 182447/3049/24-9-80.
6. Το Ν. 2503/1997 (ΦΕΚ 107/Τ.Α/30-5-97 «Διοίκηση, Οργάνωση, Στελέχωση της Περιφέρειας, Ρύθμιση θεμάτων για την Τοπική Αυτοδιοίκηση και άλλες διατάξεις».
7. Την αριθ. 5872/29-8-97 (551 ΦΕΚ/98) απόφαση Γ.Γ.Π Πελοποννήσου «για τοποθέτηση Προϊσταμένων Δ/σεων Υπηρεσιών Περιφέρειας Πελοποννήσου και εξουσιοδότηση υπογραφής».
8. Την ταυτάριθμη πρόταση της Δ/σης Δασών Αργολίδας με την οποία προτείνεται η κήρυξη της έκτασης που αναφέρεται στο θέμα ως αναδασωτέας, αποφασίζουμε:

Κηρύσσουμε αναδασωτέο με σκοπό την επαναδημιουργία της δασικής βλάστησης, με φυσική αναγέννηση που καταστράφηκε από πυρκαγιά στις 18-6-99 το δάσος συνολικού εμβαδού 21.694,05 τ.μ., που βρίσκεται στη θέση «Μετόχι - Χερώματα» δ.δ. Πορτοχελίου του Δήμου Κρανιδίου, αποτελείται από τρία τμήματα και προσδιορίζεται από τα στοιχεία:

Τμήμα Α: (1, 2, 3, 4, 5, 6, 7, 8, 9, 10, 11, 12, 12', 13, 14, 15, 16, 17, 18, 19, 20, 21, 22, 23, 24, 25, 26, 27, 28, 29, 30, 31,

32, 33, 34, 35, 36, 37, 38, 39, 1) εμβαδού 12.867,47 τ.μ.,
Τμήμα Β: (45, 46, 47, 48, 49, 50, 51, 52, 53, 54, 55, 56, 57, 45) εμβαδού 8.203,58 τ.μ. &
Τμήμα Γ: (40, 41, 42, 43, 40) εμβαδού 623 τ.μ. και έχει όρια:

Τμήμα Α

Ανατολικά: Με έκταση μη διεπόμενη από τις διατάξεις της δασικής νομοθεσίας.

Δυτικά: Με έκταση μη διεπόμενη από τις διατάξεις της δασικής νομοθεσίας.

Βόρεια: Με έκταση μη διεπόμενη από τις διατάξεις της δασικής νομοθεσίας και δρόμο.

Νότια: Με έκταση μη διεπόμενη από τις διατάξεις της δασικής νομοθεσίας.

Τμήμα Α

Ανατολικά: Με έκταση μη διεπόμενη από τις διατάξεις της δασικής νομοθεσίας.

Δυτικά: Με έκταση μη διεπόμενη από τις διατάξεις της δασικής νομοθεσίας.

Βόρεια: Με έκταση μη διεπόμενη από τις διατάξεις της δασικής νομοθεσίας και αγροτικό δρόμο.

Νότια: Με έκταση μη διεπόμενη από τις διατάξεις της δασικής νομοθεσίας.

Τμήμα Α

Ανατολικά: Με έκταση μη διεπόμενη από τις διατάξεις της δασικής νομοθεσίας.

Δυτικά: Με έκταση μη διεπόμενη από τις διατάξεις της δασικής νομοθεσίας.

Βόρεια: Με έκταση μη διεπόμενη από τις διατάξεις της δασικής νομοθεσίας και δρόμο.

Νότια: Με έκταση μη διεπόμενη από τις διατάξεις της δασικής νομοθεσίας.

Η απόφαση αυτή να δημοσιευθεί στην Εφημερίδα της Κυβερνήσεως.

Τρίπολη, 25 Ιουλίου 2001

Ο Γενικός Γραμματέας Περιφέρειας
ΑΝΤΩΝΙΟΣ ΜΑΤΣΙΓΚΟΣ

ΤΟΠΟΓΡΑΦΙΚΟ ΔΙΑΓΡΑΜΜΑ

Που απεικονίζει το Κέντρ. Δίκτυο Χωρ. Πεύνης
στη θέση ΜΑΤΟΧΙ - ΧΕΡΣΜΑΤΑ, περιφέρειας του Δημοτικού
Διαμερισμάτος ΠΟΡΤΟΧΕΛΙΟΥ του Δήμου ΚΡΑΝΙΔΙΟΥ -

ΚΑΙΜΑΚΑ 1:500

Ανήκει στον αριθ. 3347/857-2001 αριθμ. υπ. αριθμ. αναθεωρείας
του Σ.Γ.Π.Α.

ΑΠΟΣΠΑΣΜΑ ΧΑΡΤΗΣ

ΚΑΙΜΑΚΑ 1:50000

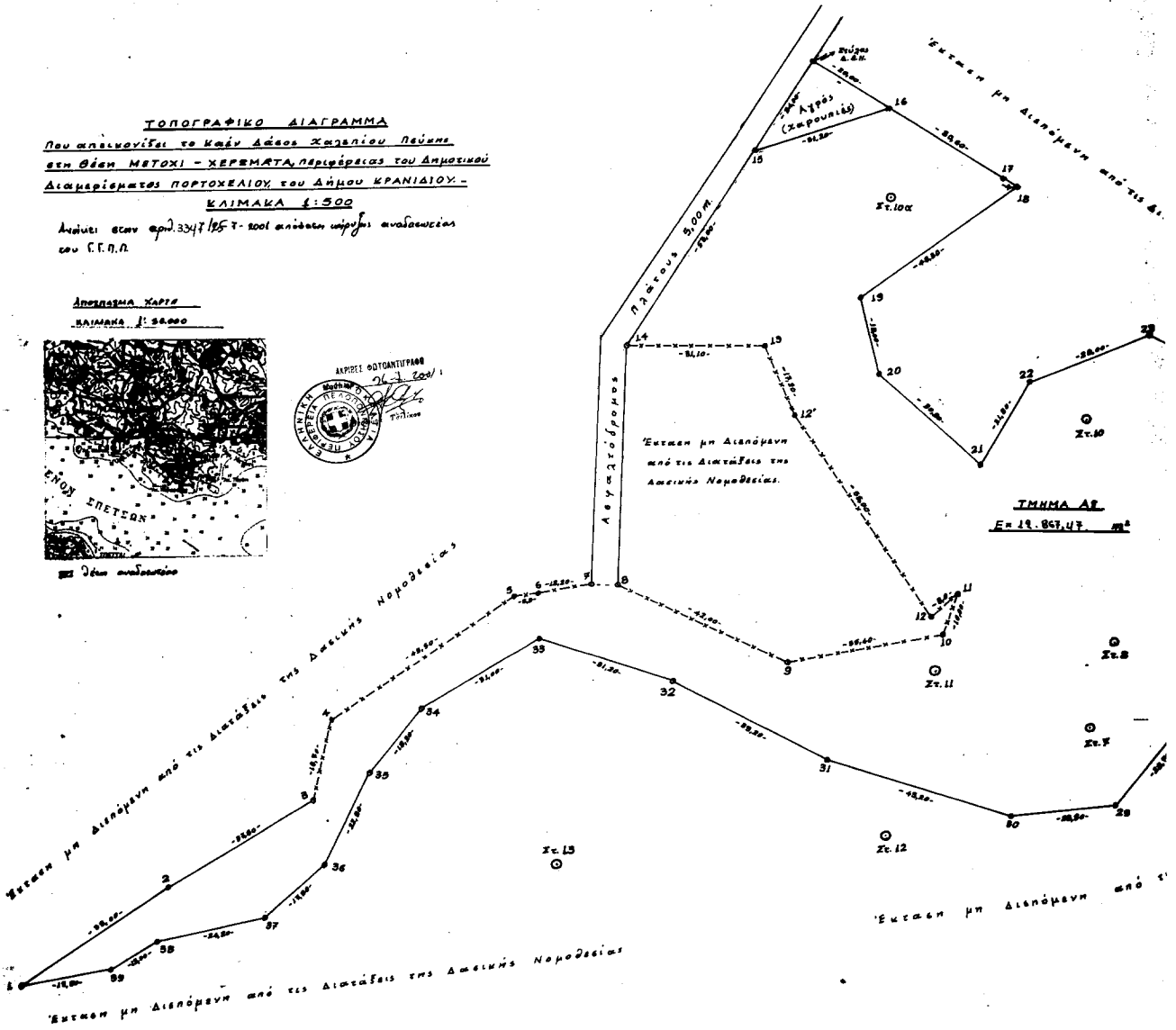
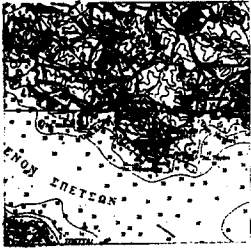

ΕΘΝΙΚΟ ΤΥΠΟΓΡΑΦΕΙΟ
ΓΙΑ ΤΗΝ ΠΡΟΣΦΟΡΑ ΤΩΝ ΤΥΠΟΓΡΑΦΙΚΩΝ
ΕΤΕΡΩΝ ΔΙΑΚΟΜΩΝ, ΚΑΤΕ ΠΡΟΣΤΙΘΕΤΟ 5%

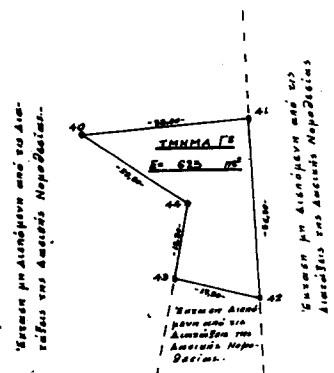

ΕΘ-ΘΗ
Τρίτομη 85 - 7 - 2008
Ο.Γ.Π.Π.
ΑΝΤΩΝΙΟΣ ΚΑΤΣΙΚΟΣ

ΕΘ-ΘΗ
Ναύπλιο 23/7-2001
Ο Διευθ. Γραφείων
ΕΠΙΤΡΟΠΗ ΣΤΑΤΙΣΤΙΚΗΣ ΚΑΙ ΔΕΜΟΚΡΑΤΙΑΣ



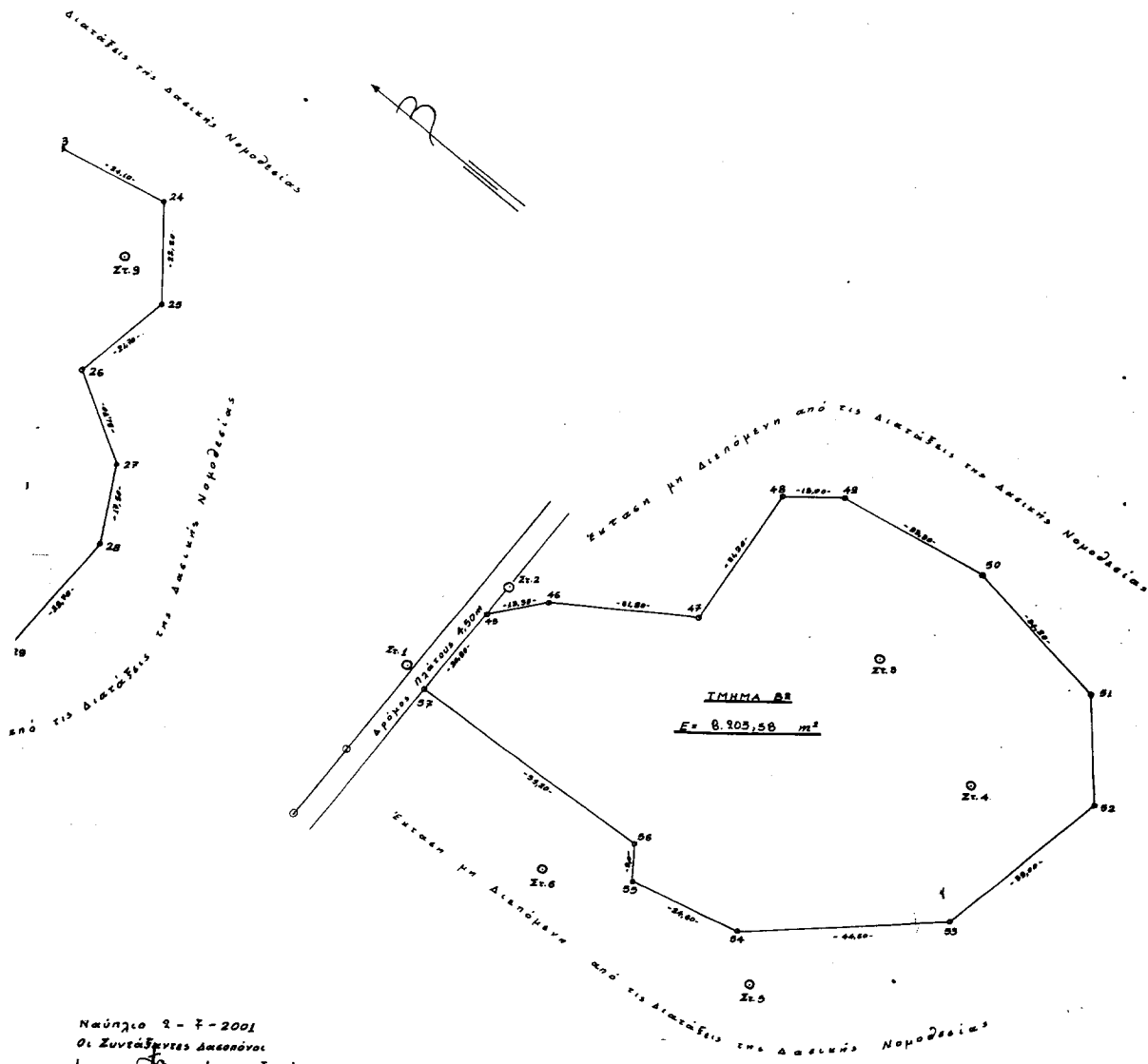

Ναύπλιο 2 - 7 - 2001
 Οι Συντάκτες Δασολόγοι
 1. Ιωάννης Ζορπιάς
 2. Μαρία Σιδίρη



Αριθ. 1500

(3)

Χαρακτηρισμός οικοπέδου ως αποκλεισμένου του Μπάτσιου Κων/νου στο Ο.Π. 34 του εγκεκριμένου σχεδίου πόλης Νιγρίτας Σερρών.

Ο ΝΟΜΑΡΧΗΣ ΣΕΡΡΩΝ

Έχοντας υπ' όψη:

1. Την από 9.5.2001 αίτηση του Μπάτσιου Κων/νου κατόικου Νιγρίτας Σερρών για τον χαρακτηρισμό του οικοπέδου του που βρίσκεται στην Νιγρίτα εντός του Ο.Π. 34 του εγκεκριμένου ρυμοτομικού σχεδίου.

2. Το σχετικό τοπογραφικό διάγραμμα του πολιτικού μηχανικού Τσεκούρα Δημητρίου, στο οποίο φαίνεται το οικόπεδο του Μπάτσιου Κων/νου με στοιχεία Α, Β, Γ, Δ, Ε, Ζ, Η, Θ, Ι, Κ, Λ, Μ, Ν, Α στο Ο.Π. 34 του εγκεκριμένου ρυμοτομικού σχεδίου πόλης Νιγρίτας και τυγχάνει να είναι αποκλεισμένο από τις εγκεκριμένες οδούς και εξυπηρετείται από δίοδο.

3. Τις διατάξεις των άρθρων 43, 44 και 45 του Ν.Δ. 17.7.1923 «Περί σχεδίων πόλεων κ.λπ.» όπως αυτά αντικαταστάθηκαν με το άρθρο 4 του Ν. Δ/τος της 27.2.1926 «Περί τροποποιήσεως των περί σχεδίων πόλεων διατάξεων»

4. Τις διατάξεις του άρθρου 29Α του Ν. 1558/1985 που προστέθηκαν με το άρθρο 27 του Ν. 2081/1992.

5. Το από 27.10.1921 Β.Δ. (ΦΕΚ 211Α/3.2.1992) «Περί εγκρίσεως του ρυμοτομικού σχεδίου πόλης Νιγρίτας», αποφασίζουμε:

1. Χαρακτηρίζουμε ως οικοδομήσιμο, υπό την έννοια ότι δεν είναι προσκυρωτέο ούτε τακτοποιήσιμο λόγω θέσεως, το αποκλεισμένο των εγκεκριμένων οδών του Ο.Π. 34 οικόπεδο του Μπάτσιου Κων/νου.

Το οικόπεδο θα εξυπηρετείται από την υπάρχουσα παλαιά οδό.

2. Καθορίζουμε τους παρακάτω όρους και περιορισμούς δόμησης:

- Κάλυψη οικοπέδου 50%.

- Μέγιστο ύψος κτιρίου 11 μ. (μη συμπεριλαμβανομένου του ύψους της στέγης).

- Κατά τα λοιπά, σύμφωνα με τις διατάξεις του Ν. 1577/85 όπως ισχύουν σήμερα.

3. Η απόφαση αυτή μαζί με το τοπογραφικό διάγραμμα, με κλίμακα 1:500 που τη συνοδεύει να δημοσιευθεί στην Εφημερίδα της Κυβερνήσεως.

Η ισχύς της απόφασης αυτής αρχίζει από την δημοσίευσή της στην Εφημερίδα της Κυβερνήσεως.

4. Από τις διατάξεις της απόφασης αυτής δεν προκαλείται δαπάνη σε βάρος του προϋπολογισμού του Δήμου Νιγρίτας.

Η απόφαση αυτή να δημοσιευθεί στην Εφημερίδα της Κυβερνήσεως.

Σέρρες, 17 Ιουλίου 2001

Ο Νομάρχης
ΑΝΑΣΤΑΣΙΟΣ ΚΑΡΥΠΙΔΗΣ

