



04007631809010008



6483

# ΕΦΗΜΕΡΙΣ ΤΗΣ ΚΥΒΕΡΝΗΣΕΩΣ

## ΤΗΣ ΕΛΛΗΝΙΚΗΣ ΔΗΜΟΚΡΑΤΙΑΣ

ΤΕΥΧΟΣ ΤΕΤΑΡΤΟ

Αρ. Φύλλου 763

18 Σεπτεμβρίου 2001

### ΠΕΡΙΕΧΟΜΕΝΑ

#### ΑΠΟΦΑΣΕΙΣ

- \* Κατηγοριοποίηση και καθορισμός ορίων οικισμού Επταπίττα της Κοινότητας Γρηγόρη επαρχίας Αιγιαλείας Ν. Αχαΐας. (Αναδημοσίευση) ..... 1
- \* Κατηγοριοποίηση και καθορισμός ορίων οικισμού Καλουσίου, Γκοτσαΐικα και Επαρχίας Πάτρας Ν. Αχαΐας. (Αναδημοσίευση) ..... 2
- \* Κατηγοριοποίηση και καθορισμός ορίων οικισμού Δεμέστιχα Μιχαλαίικα της Κοινότητας Δεμέστιχας Επαρχίας Πατρών Ν. Αχαΐας. (Αναδημοσίευση) .... 3

#### ΑΠΟΦΑΣΕΙΣ

Αριθ. Χ2006 (1)

- \* Κατηγοριοποίηση και καθορισμός ορίων οικισμού Επταπίττα της Κοινότητας Γρηγόρη επαρχίας Αιγιαλείας Ν. Αχαΐας. (Αναδημοσίευση).

#### Ο ΝΟΜΑΡΧΗΣ ΑΧΑΪΑΣ

Έχοντας υπόψη:

1. Το από 24.4.1985 (ΦΕΚ 181Δ/3.5.85) «περί τρόπου καθορισμού ορίων οικισμών της χώρας μέχρι 2.000 κατοίκους, κατηγορίας αυτών και καθορισμού ορίων και περιορισμών δόμησής τους».

2. Το από 14.2.1987 Π.Δ. (ΦΕΚ 133 Δ/23.2.1987) που αφορά τροποποίηση, των από 24.4.85 «Τρόπος καθορισμού ορίων οικισμών της χώρας μέχρι 2000 κατοίκους κατηγορίες αυτών και καθορισμός όρων και περιορισμών δόμησής τους» (ΦΕΚ 181 Δ) και από 20.8.85 «πολεοδομία και επέκταση οικισμών της χώρας μέχρι 2000 κατοίκους και τροποποίηση του από 24.4.1985 Π. Δ/τος «ΦΕΚ 414/Δ».

3. Τα πληθυσμιακά στοιχεία της τελευταίας απογραφής του Κράτους της Ε.Σ.

4. Τη μελέτη σχεδιασμού ανοικτών πόλεων που εκπονήθηκε από ομάδα μελετητών που έκανε προτάσεις για την οριοθέτηση, κατηγοριοποίηση κ.λ.π. των οικισμών του Ν. Αχαΐας σύμφωνα με τις προδιαγραφές του ΥΠΕΧΩΔΕ.

5. Την υπ' αριθμ. 43/85 απόφαση του Κοινοτικού Συμβουλίου.

6. Την υπ' αριθμ. Π5/5/26.2.88 γνωμοδότηση του Συμβουλίου ΧΟΠ του Ν. Αχαΐας, αποφασίζουμε:

1. Την κατηγοριοποίηση του οικισμού Επταπίττα της Κοινότητας Γρηγόρη όπως παρακάτω:

- Θέση στο χώρο: (Α3) Μη περιαστικός, μη παραλιακός, μη τουριστικός.

- Βαθμός προστασίας: (Β3) Αδιάφορος.

- Δυναμικότητα (Γ2) Στάσιμος.

- Βαθμός διασποράς: (Δ1) Συνεκτικός.

- Μέγεθος: (Ε1) Μικρός.

2. Καθορίζουμε τα όρια του οικισμού Επταπίττα της Κοινότητας Γρηγόρη, όπως αυτά φαίνονται στο διάγραμμα του οικισμού σε κλίμακα 1:5000 που συνοδεύει την απόφαση που φέρει την σφραγίδα του ΣΧΟΠ.

3. Εντός των ορίων των οικισμών ισχύουν οι γενικοί όροι δόμησης που προβλέπονται από το Π.Δ. ΦΕΚ 181Δ/3.5.85 όπως τροποποιήθηκε με το από 14.2.87 Π.Δ. ΦΕΚ 133Δ/23.2.87. Και για τον οικισμό Επταπίττα αρτιότητα γηπέδου 600 τ.μ.

4. Κατά παρέκλιση εντός των ορίων του οικισμού θεωρούνται άρτια τα οικόπεδα με όποιο εμβαδόν είχαν στις 3.5.85 ημέρα δημοσίευσής του από 24.4.85 Π.Δ/τος.

5.α) Πριν από οποιαδήποτε κατάτμηση οικοπέδων εντός των ορίων του οικισμού θα πρέπει να θεωρείται το σχετικό τοπογραφικό διάγραμμα από το Τμήμα Πολεοδομίας και Π.Ε. της Νομαρχίας ή τα κατά τόπους Πολεοδομικά Γραφεία ώστε να εξασφαλίζεται η συνέχεια των υπαρχόντων κοινοχρήστων χώρων και η δημιουργία νέων κοινόχρηστων χώρων σύμφωνα με τα οριζόμενα στις διατάξεις της παρ. 1 του άρθρου 6 του από 24.4.1985 Δ/τος όπως αυτό τροποποιήθηκε με το από 14.2.87 Π.Δ/γμα (ΦΕΚ 133 Δ/23.2.87).

β) Να εξασφαλίζεται οπωσδήποτε η συνέχεια των υφισταμένων ή εγκεκριμένων δρόμων του οικισμού.

Κατά τα λοιπά ισχύουν τα οριζόμενα στο Δ/γμα της 24.4.85 (ΦΕΚ 181 Δ/3.5.85) όπως τροποποιήθηκε με το από 14.2.87 Π.Δ. (ΦΕΚ 133 Δ/23.2.1987).

Η απόφαση να δημοσιευθεί στην Εφημερίδα της Κυβερνήσεως.

Τα σχεδιαγράμματα θα αναρτηθούν στο Τ.Π. και Π.Ε. Πάτρας από 15.3.88 έως 5.4.88.

Πάτρα, 1 Μαρτίου 1988

Ο Νομάρχης  
Δ. ΠΑΝΤΑΖΗΣ

\* Αναδημοσιεύεται, σύμφωνα με το αρ. 41 του Ν. 1975/91, επειδή είχε δημοσιευθεί στο ΦΕΚ 257/28.3.88 χωρίς σχεδιάγραμμα.

ΙΝΔΟΣ ΑΧΑΪΑ  
ΟΙΚΙΣΜΟΣ ΕΠΤΑΠΙΤΤΑ

ΥΠΟΜΝΗΜΑ

- Οριο ΟΤΑ
- Οριο οικισμού
- 1 2 3 Ονομασίες

ΕΘΝΙΚΟ ΤΥΠΟΓΡΑΦΕΙΟ  
Για τεχνικούς λόγους στη χρονοδιάγραμμα έγινε αλλαγή κατά πρόσωπο 5\*

Α: Ε.Γ.Κ (Εξωτερική γωνία πελάτας) • 2...5: Ε.Γ.Κ • 6: Τομή  
απόρριψ με Σ.ηνω ΔΕΗ • 6-7: Απόρριψ • 7: Δάμν Σωθ  
αυτορριψ • 7-8: Αρκαδωδρως • 8...10: Ε.Γ.Κ

ΣΥΜΒΟΥΛΙΟ ΧΩΡΟΤΑΞΙΑΣ ΟΙΚΙΣΜΟΥ  
ΠΕΡΙΒΑΛΛΟΝΤΟΣ ΚΑΙ ΠΡΟΤΥΠΩΝ  
Το διευθυντικό συμβούλιο το  
Π.Σ./Σ. εξουσιοδοτεί το  
πρακτικό του συμβουλίου  
Πάτρα 26/2/88  
Γραμματέας

ΟΡΙΟΘΕΤΗΣΗ ΟΙΚΙΣΜΟΥ	Αριθμός σχεδίου	Π-1.1
	ΚΑ	15.000
	Μητρ	
ΣΥΝΤΑΞΗ	ΕΛΛΗΝΙΚΟΣ	

Υπουργείο Χωροταξίας Οικισμού και Περιβαλλοντος  
ΔΙΕΥΘΥΝΣΗ ΧΩΡΟΤΑΞΙΑΣ

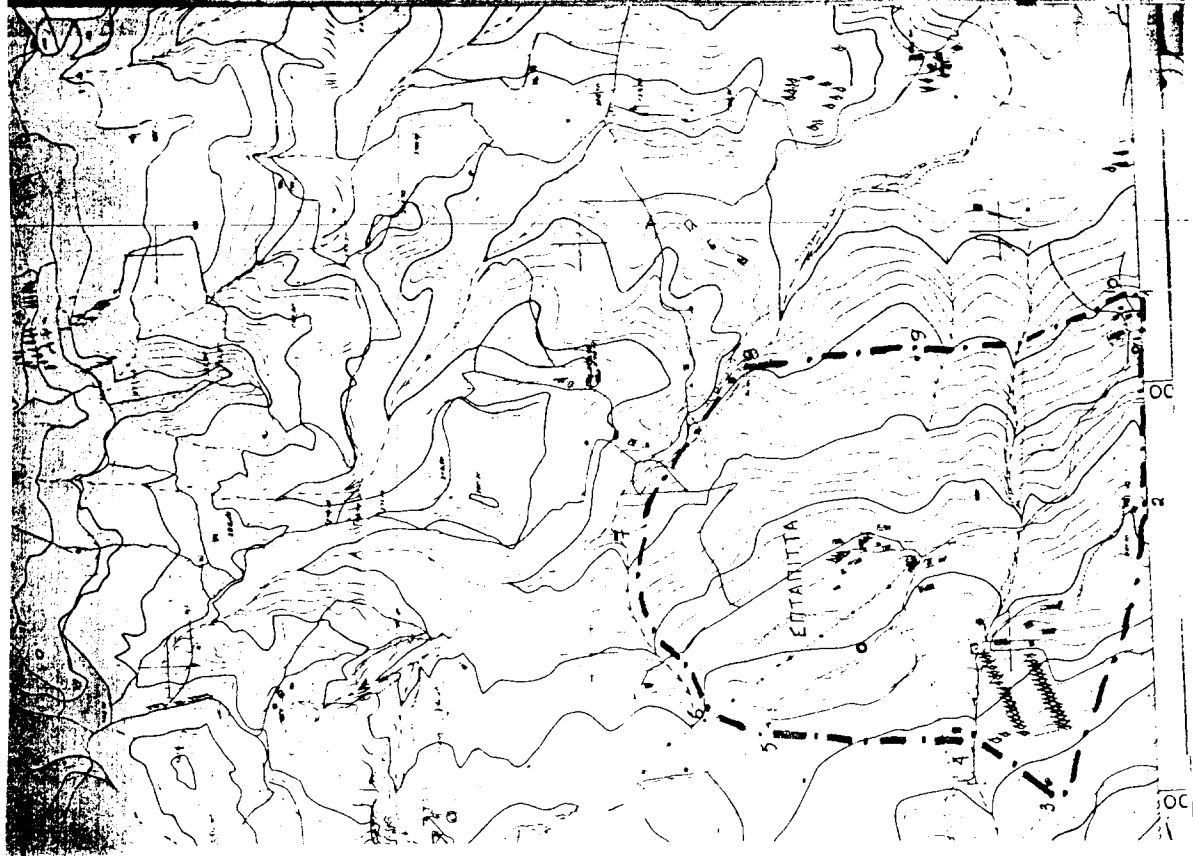

Αριθ. Χ4132

(2)

\* Κατηγοριοποίηση και καθορισμός ορίων οικισμού Καλουσίου, Γκοτσαίικα και Επαρχίας Πάτρας Ν. Αχαΐας, (Αναδημοσίευση).

## Ο ΝΟΜΑΡΧΗΣ ΑΧΑΪΑΣ

Έχοντας υπόψη:

1. Το από 24.4.85 (ΦΕΚ 181 Δ/3.5.85) «περί τρόπου καθορισμού ορίων οικισμών της χώρας μέχρι 2000 κατοίκους, κατηγορίας αυτών και καθορισμού όρων και περιόρισμών δόμησής τους».

2. Το από 14.2.87 Π.Δ. (ΦΕΚ 133Δ/23.2.87) που αφορά τροποποίηση, του από 24.4.85 «Τρόπος καθορισμού ορίων οικισμών της χώρας μέχρι 2000 κατοίκους κατηγορίες αυτών και καθορισμός όρων και περιορισμών δόμησής τους» (ΦΕΚ 181/Δ) και από 20.8.85 «πολεοδόμηση και επέκταση οικισμών της χώρας μέχρι 2000 κατοίκους και τροποποίηση του από 24.4.85 Π.Δ/τος ΦΕΚ 414/Δ».

3. Τα πληθυσμιακά στοιχεία της τελευταίας απογραφής του Κράτους της ΕΣΥΕ.

4. Τη μελέτη σχεδιασμού ανοικτών πόλεων που εκπονήθηκε από ομάδα μελετητών που έκανε προτάσεις για την οριοθέτηση, κατηγοριοποίηση κ.λ.π. των οικισμών του Ν. Αχαΐας σύμφωνα με τις προδιαγραφές του ΥΠΕΧΩΔΕ.

5. Την υπ' αριθμ. 1/86 απόφαση Κοινοτικού Συμβουλίου Καλουσίου.

6. Την υπ' αριθμ. Π8.7.88 γνωμοδότηση του Συμβουλίου ΧΟΠ του Ν. Αχαΐας, αποφασίζουμε:

1. Την κατηγοριοποίηση των οικισμών Καλουσίου, Γκοτσαίικα όπως παρακάτω:

- Θέση στο χώρο: (Α3) Μη περιαστικοί, μη παραλιακοί, μη τουριστικοί.

- Βαθμός προστασίας: (Β2) ενδιαφέροντες.

- Δυναμικότητα : (Γ2) Στάσιμοι.

- Βαθμός διασποράς: (Δ1) Συνεκτικοί.

- Μέγεθος: (Ε2) Μεσαίοι.

2. Καθορίζουμε τα όρια των οικισμών Καλουσίου, Γκοτσαίικα, όπως φαίνονται στα διαγράμματα των οικισμών σε κλίμακα 1:5000 που συνοδεύει την απόφαση που φέρει την σφραγίδα του ΣΧΟΠ.

3. Εντός των ορίων των οικισμών ισχύουν οι γενικοί όροι δόμησης που προβλέπονται από το Π.Δ. ΦΕΚ 181Δ/3.5.85 όπως τροποποιήθηκε με από 14.2.87 Π.Δ. ΦΕΚ 133Δ/23.2.87, και για τους οικισμούς Καλούσι, Γκοτσαίικα αρτιότητα γηπέδου 300 τ.μ.

Κατά παρέκκλιση εντός των ορίων των οικισμών θεωρούνται άρτια τα οικοπέδα με όποιο εμβαδόν είχαν στις 3.5.85 ημέρα δημοσίευσης του από 24.4.85 Π.Δ/τος.

5. Επιβάλλονται ειδικοί όροι δόμησης για τους παραπάνω οικισμούς όπως αναλυτικά παραθέτουμε:

α. Επικάλυψη με στέγη με κεραμίδια χρώματος ώχρας ή κόκκινα.

β. Όλες οι όψεις του κτιρίου πέτρινες ή σοβάς - κονίαμα λευκό.

γ. Ανοιχτοί εξώστες καλυμμένοι ή ακάλυπτοι ξύλινοι ή άλλο υλικό βαμμένοι, όχι συνεχόμενοι.

δ. Στηθαία ξύλινα ή άλλο υλικό βαμμένο.

6. α) Πριν από οποιαδήποτε κατάτμηση οικοπέδων εντός των ορίων του οικισμού θα πρέπει να θεωρείται το σχετικό τοπογραφικό διάγραμμα από το Τμήμα Πολεοδομίας και Π.Ε. της Νομαρχίας ώστε να εξασφαλίζεται συνέχεια των υπάρχοντων κοινόχρηστων χώρων και η δημιουργία νέων κοινόχρηστων χώρων σύμφωνα με τα οριζόμενα στις διατάξεις της παρ. του άρθρου 6 του από 24.4.1985 Δ/τος, όπως αυτό τροποποιήθηκε με το από 14.2.87 Π.Δ/γμα (ΦΕΚ 133Δ/23.2.87).

β) Να εξασφαλίζεται οπωσδήποτε η συνέχεια των υφισταμένων ή εγκεκριμένων δρόμων του οικισμού.

Κατά τα λοιπά ισχύουν τα οριζόμενα στο Δ/γμα της 24.4.85 (ΦΕΚ 181 Δ/3.5.85) όπως τροποποιήθηκε με το από 14.2.87 Π.Δ. (ΦΕΚ 133Δ/23.2.87).

Η απόφαση να δημοσιευθεί στην Εφημερίδα της Κυβερνήσεως.

Το σχεδιάγραμμα σε κλ. 1:5000 θα αναρτηθεί στο Τ.Π και Π.Ε. Πάτρας 16.5.88 μέχρι 5.6.88.

Πάτρα, 3 Μαΐου 1988

Ο Νομάρχης  
ΔΗΜΗΤΡΗΣ ΠΑΝΤΑΖΗΣ

\* Αναδημοσιεύεται, σύμφωνα με το αρ. 41 του Ν. 1975/91, επειδή είχε δημοσιευθεί στο ΦΕΚ 365Δ/13.5.88, χωρίς σχεδιάγραμμα.

ΓΚΟΖΟΛΙΝΑ

ΕΘΝΙΚΟ ΓΥΠΟΓΡΑΦΕΙΟ  
ΓΙΑ ΤΕΧΝΙΚΟΥΣ ΛΟΓΟΥΣ ΣΤΟ ΣΧΕΔΙΟΔΡΑΜΜΟ  
ΕΓΙΝΕ ΣΜΙΚΡΩΣΗ ΚΑΤΑ ΠΟΣΟΣΤΟ 82 %

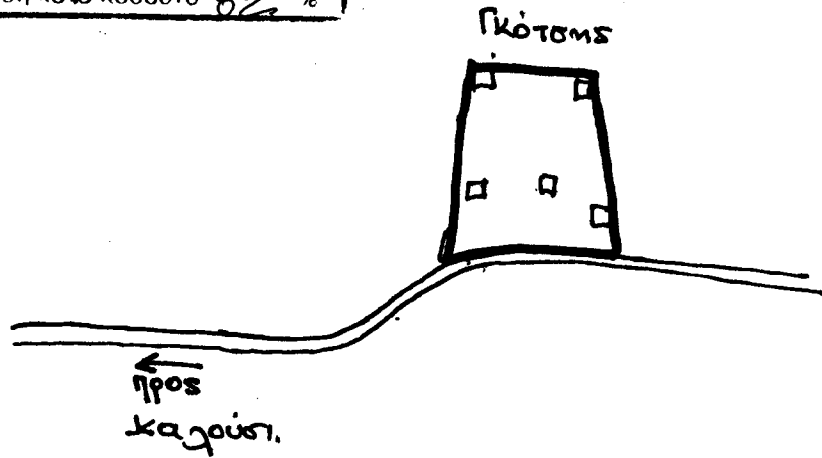

18/7  
22-4-88  
*[Signature]*

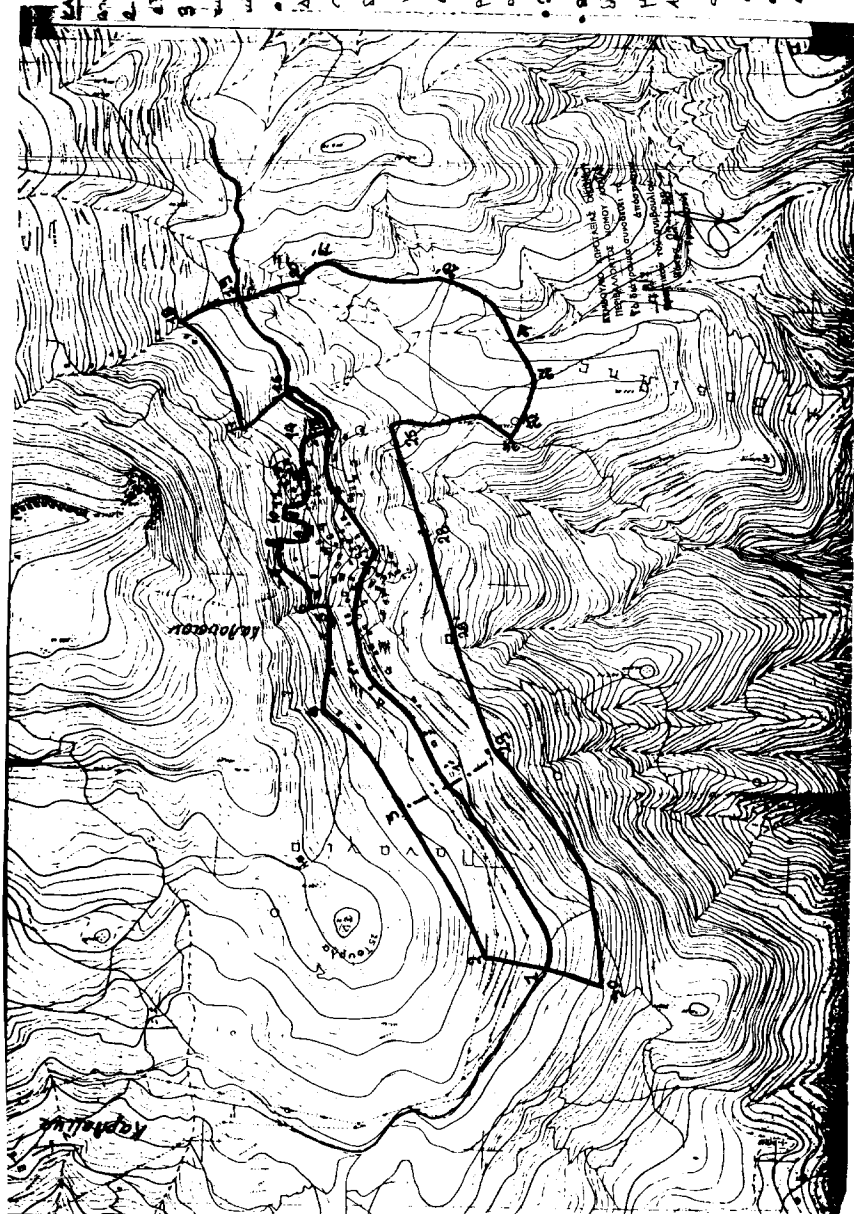

- ΚΑΛΟΝΕΣΙ:** 1: Φράγμα επί του Σέρραου • 1-2: Ψάθρες επί του Σέρραου • 3: Σήμα 100 μ. από την επαρχιακή οδό • 4: Παράκλιτος επί του Σέρραου σε απόσταση 100 μ. • 4': Εξωτερική φωνία κτήρατος (Ε.Ε.Ε.) Τυρραυτικών Συναρμολογιών • 5: Απέκλιση 100 μ. από επαρχιακή • 6-14: Ομάδες οδομ. από την επαρχιακή • 4: Ε.Ε.Ε. Αδριακή Χρυσή • 6: Ελαφύρα, κέντρο • 4-5: Αρτοποιία • 5: ..... • 41: Ομάδα Σελιτών Ελαιών • 41: Ε.Ε.Ε. Πάσης Αμφικύβου Σελιτών • 42: Ε.Ε.Ε. Καμπίριον Δρυϊνάσιου Σελιτών • 42-44: Ομάδα Σελιτών Κωνσταντίνος επί του Κωφιστάου (Κωνσταντίνος) • 44-45: Ψάθρες 620 Σέρραου από το νέον Κωνσταντίνος Σελιτών • 45-46: Σηραυκίον οδού • 46-47: Ουκ επαρχιακή • 47-48: Παράκλιτος επί απόστασης 100 μ. από επαρχιακή • 18-19: Σήμα επί απόστασης • 19-20: Ομάδα Σελιτών • 20: Σήμα επί απόστασης • 19: Αρτοποιία κτηνίας • 19-20: Ομάδα Σελιτών • 20: Σήμα επί απόστασης με φωνία κτηνίας • 21: Σηματόσημο φωνίας κτηνίας • 22: Σηματόσημο επί απόστασης με φωνία κτηνίας από το 21 από από • 23: Αίθουσα • 24: Τμήμα Σέρραου με απόστασης από το 23 από από • 24-25: Αρτοποιία • 25: Απέκλιση 100 μ. από την επαρχιακή • 26: Απέκλιση 100 μ. από την επαρχιακή • 26: Ε.Ε.Ε. Αδριακή Αφρικανιστάου • 27: Σήμα επί απόστασης 100 μ. από την επαρχιακή • 28-30: Παράκλιτος επί του Σέρραου επί 61 απόστασης 100 μ. • 30-1: Σήμα επί του Σέρραου.

ΣΗΜΕΙΟ ΠΥΡΡΑΓΙΟΥ  
 (Ε.Ε.Ε. ΤΥΡΡΑΥΤΙΚΩΝ ΣΥΝΑΡΜΟΛΟΓΙΩΝ)  
 ΕΠΙ ΤΗΣ ΟΔΟΥ ΚΑΛΟΝΕΣΙ-ΚΑΡΥΛΙΑ

Αριθ. 10476

(3)

\* Κατηγοριοποίηση και καθορισμός ορίων οικισμού Δεμέστιχα Μιχαλαίικα της Κοινότητας Δεμέστιχας Επαρχίας Πατρών Ν. Αχαΐας. (Αναδημοσίευση).

#### Η ΝΟΜΑΡΧΗΣ ΑΧΑΪΑΣ

Έχοντας υπόψη:

1. Το από 24.4.85 (ΦΕΚ 181Δ/3.5.85) «περί τρόπου καθορισμού ορίων οικισμών της χώρας μέχρι 2.000 κατοίκους, κατηγορίας αυτών και καθορισμού όρων και περιορισμών δόμησής τους».

2. Το από 14.2.87 Π.Δ. (ΦΕΚ. 133Δ/23.2.87) που αφορά τροποποίηση των από 24.4.85 «Τρόπος καθορισμού ορίων οικισμών της χώρας μέχρι 2000 κατοίκους κατηγορίες αυτών και καθορισμός όρων και περιορισμών δόμησής τους» (ΦΕΚ 181/Δ) και από 20.8.85 «Πολυεοδόμηση και επέκταση οικισμών της χώρας μέχρι 2000 κατοίκους και τροποποίηση του από 24.4.85 Π.Δ/τος ΦΕΚ 414/Δ».

3. Τα πληθυσμιακά στοιχεία της τελευταίας απογραφής του Κράτους της ΕΣΥΕ.

4. Τη μελέτη σχεδιασμού ανοικτών πόλεων που εκπονήθηκε από ομάδα μελετητών που έκανε προτάσεις για την οριοθέτηση, κατηγοριοποίηση κ.λ.π. των οικισμών του Ν. Αχαΐας σύμφωνα με τις προδιαγραφές του ΥΠΕΧΩΔΕ.

5. Την υπ' αριθμ. 18/16/7.10.88 γνωμοδότηση του Συμβουλίου ΧΟΠ του Ν. Αχαΐας, αποφασίζουμε:

1. Την κατηγοριοποίηση των οικισμών Δεμέστιχας, Μιχαλαίικα όπως παρακάτω:

- Θέση στο χώρο: (Α1) Μη περιαστικοί, μη παραλιακοί, μη τουριστικοί.

- Βαθμός προστασίας: (Β3) Αδιάφοροι.

- Δυναμικότητα: (Γ2) Στάσιμοι.

- Βαθμός διασποράς: (Δ1) Συνεκτικοί.

- Μέγεθος: (Ε1) μικροί.

2. Καθορίζουμε τα όρια των οικισμών Δεμέστιχας, Μιχαλαίικα σε κλίμακα 1:5000 που συνοδεύει την απόφαση που φέρει την σφραγίδα του ΣΧΟΠ.

3. Εντός των ορίων των οικισμών ισχύουν οι γενικοί όροι δόμησης που προβλέπονται από το Π.Δ. ΦΕΚ 181Δ/3.5.85 όπως τροποποιήθηκε με το από 14.2.87 Π.Δ. ΦΕΚ 133Δ/23.2.87. Και για τους οικισμούς Δεμέστιχα, Μιχαλαίικα αρτιότητα γηπέδου 300 τ.μ.

4. Κατά παρέκκλιση εντός των ορίων του οικισμού θεωρούνται άρτια τα οικοπέδα με όποιο εμβαδόν είχαν στις 3.5.85 ημέρα δημοσίευσης του από 24.4.85 Π. Δ/τος.

5. α) Πριν από οποιαδήποτε κατάτμηση οικοπέδων εντός των ορίων του οικισμού θα πρέπει να θεωρείται το σχετικό τοπογραφικό διάγραμμα από το Τμήμα Πολεοδομίας και Π.Ε. της Νομαρχίας ώστε να εξασφαλίζεται η συνέχεια των υπαρχόντων κοινόχρηστων χώρων και η δημιουργία νέων κοινόχρηστων χώρων σύμφωνα με τα οριζόμενα στις δ/ξεις της παρ. 1 του άρθρου 6 του από 24.4.1985 Δ/τος όπως αυτό τροποποιήθηκε με το από 14.2.87 Π. Δ/γμα (ΦΕΚ 133Δ/23.2.87).

β) Να εξασφαλίζεται οπωσδήποτε η συνέχεια των υφισταμένων ή εγκεκριμένων δρόμων του οικισμού.

Κατά τα λοιπά ισχύουν τα οριζόμενα στο Δ/γμα της 24.4.85 (ΦΕΚ 181 Δ/3.5.85) όπως τροποποιήθηκε με το από 14.2.87 Π.Δ. (ΦΕΚ 133Δ/23.2.87).

Η απόφαση να δημοσιευθεί στην Εφημερίδα της Κυβερνήσεως.

Τα σχεδιαγράμματα σε κλ. 1:5000 θα αναρτηθεί στο Τ.Π. και Π.Ε. Πάτρας από 24.10.88 μέχρι 7.11.88.

Πάτρα, 14 Οκτωβρίου 1988

Η Νομάρχης  
ΑΝΑΣΤ. ΚΑΝΕΛΛΟΠΟΥΛΟΥ

\* Αναδημοσιεύεται, σύμφωνα με το αρ. 41 του Ν. 1975/91, επειδή είχε δημοσιευθεί στο ΦΕΚ 763Δ7/26.10.88 χωρίς σχετικό διάγραμμα.

<p><b>ΠΡΟΤΥΠΟΣ</b> <b>ΟΙΚΙΣΜΟΣ ΜΙΧΑΛΑΙΪΤΣΑ</b></p>	<p><b>Α Χ Α Ι Ϊ Α Σ</b> ΕΘΝΙΚΟ ΤΥΠΟΓΡΑΦΕΙΟ ΓΙΑ ΤΕΧΝΙΚΟΥΣ ΛΟΓΟΥΣ ΣΤΟ ΥΠΟΥΡΓΕΙΟ ΕΡΓΩΝ ΠΑΡΑΚΑΤΑΣΤΡΟΦΩΝ ΚΑΙ ΠΡΟΣΤΑΣΙΑΣ</p>	<p>ΥΠΟΜΝΗΜΑ</p> <p>..... Όριο ΟΤΑ ..... Όριο οικισμού ..... 1 2 3 Ορίσματα</p> <p>1: Διασεύρωση δρόμων • 1...3: Δρόμος • 3: Κάδρος ανατολικά το 4 4: Ε.Γ.Κ. • 4-5: Ανορθών • 5: Κάδρος ανατολικά το 6 • 6: Ε.Γ.Κ. • 6-7: Ισοψύγες • 7: Ε.Γ.Κ. • 7-8: Κάδρος στα 8 • 8: Δίκτυο Δ.Ε.Η • 9: Τμήμα ισοψύγες στο δίκτυο των Δ.Ε.Η • 9-10: Ισοψύγες • 10: Τμήμα ισοψύγες στη ανορθών • 10-11: Ανορθών • 11: Τμήμα ισοψύγες στη ανορθών • 11-12: Ανορθών • 12: Τμήμα καδρέζου ανατολικά το 13 • 13: Διασεύρωση δρόμων • 13-14: Κανονότα • 14: Κάδρος στο μονοπάτι ανατολικά το 15 • 15: Διασεύρωση δρόμων • 15-16: Δρόμος</p>
<p>ΣΥΜΒΟΛΙΑ ΧΡΩΤΑΞΙΑΣ ΟΙΚΙΣΜΟΥ ΠΕΡΙΒΑΛΛΟΝΤΟΣ ΑΣΤΕΡΙΑΣ Το διαγράμμο συνοδεύει το πρωτόκολλο της 11-18-84 16 απόφασης του Συμβουλίου της 11-18-84 16 απόφασης πρακτικού του συμβουλίου. Πάρτα 10, 11, 12, 13, 14, 15, 16, 17, 18, 19, 20, 21, 22, 23, 24, 25, 26, 27, 28, 29, 30, 31, 32, 33, 34, 35, 36, 37, 38, 39, 40, 41, 42, 43, 44, 45, 46, 47, 48, 49, 50, 51, 52, 53, 54, 55, 56, 57, 58, 59, 60, 61, 62, 63, 64, 65, 66, 67, 68, 69, 70, 71, 72, 73, 74, 75, 76, 77, 78, 79, 80, 81, 82, 83, 84, 85, 86, 87, 88, 89, 90, 91, 92, 93, 94, 95, 96, 97, 98, 99, 100, 101, 102, 103, 104, 105, 106, 107, 108, 109, 110, 111, 112, 113, 114, 115, 116, 117, 118, 119, 120, 121, 122, 123, 124, 125, 126, 127, 128, 129, 130, 131, 132, 133, 134, 135, 136, 137, 138, 139, 140, 141, 142, 143, 144, 145, 146, 147, 148, 149, 150, 151, 152, 153, 154, 155, 156, 157, 158, 159, 160, 161, 162, 163, 164, 165, 166, 167, 168, 169, 170, 171, 172, 173, 174, 175, 176, 177, 178, 179, 180, 181, 182, 183, 184, 185, 186, 187, 188, 189, 190, 191, 192, 193, 194, 195, 196, 197, 198, 199, 200, 201, 202, 203, 204, 205, 206, 207, 208, 209, 210, 211, 212, 213, 214, 215, 216, 217, 218, 219, 220, 221, 222, 223, 224, 225, 226, 227, 228, 229, 230, 231, 232, 233, 234, 235, 236, 237, 238, 239, 240, 241, 242, 243, 244, 245, 246, 247, 248, 249, 250, 251, 252, 253, 254, 255, 256, 257, 258, 259, 260, 261, 262, 263, 264, 265, 266, 267, 268, 269, 270, 271, 272, 273, 274, 275, 276, 277, 278, 279, 280, 281, 282, 283, 284, 285, 286, 287, 288, 289, 290, 291, 292, 293, 294, 295, 296, 297, 298, 299, 300, 301, 302, 303, 304, 305, 306, 307, 308, 309, 310, 311, 312, 313, 314, 315, 316, 317, 318, 319, 320, 321, 322, 323, 324, 325, 326, 327, 328, 329, 330, 331, 332, 333, 334, 335, 336, 337, 338, 339, 340, 341, 342, 343, 344, 345, 346, 347, 348, 349, 350, 351, 352, 353, 354, 355, 356, 357, 358, 359, 360, 361, 362, 363, 364, 365, 366, 367, 368, 369, 370, 371, 372, 373, 374, 375, 376, 377, 378, 379, 380, 381, 382, 383, 384, 385, 386, 387, 388, 389, 390, 391, 392, 393, 394, 395, 396, 397, 398, 399, 400, 401, 402, 403, 404, 405, 406, 407, 408, 409, 410, 411, 412, 413, 414, 415, 416, 417, 418, 419, 420, 421, 422, 423, 424, 425, 426, 427, 428, 429, 430, 431, 432, 433, 434, 435, 436, 437, 438, 439, 440, 441, 442, 443, 444, 445, 446, 447, 448, 449, 450, 451, 452, 453, 454, 455, 456, 457, 458, 459, 460, 461, 462, 463, 464, 465, 466, 467, 468, 469, 470, 471, 472, 473, 474, 475, 476, 477, 478, 479, 480, 481, 482, 483, 484, 485, 486, 487, 488, 489, 490, 491, 492, 493, 494, 495, 496, 497, 498, 499, 500, 501, 502, 503, 504, 505, 506, 507, 508, 509, 510, 511, 512, 513, 514, 515, 516, 517, 518, 519, 520, 521, 522, 523, 524, 525, 526, 527, 528, 529, 530, 531, 532, 533, 534, 535, 536, 537, 538, 539, 540, 541, 542, 543, 544, 545, 546, 547, 548, 549, 550, 551, 552, 553, 554, 555, 556, 557, 558, 559, 560, 561, 562, 563, 564, 565, 566, 567, 568, 569, 570, 571, 572, 573, 574, 575, 576, 577, 578, 579, 580, 581, 582, 583, 584, 585, 586, 587, 588, 589, 590, 591, 592, 593, 594, 595, 596, 597, 598, 599, 600, 601, 602, 603, 604, 605, 606, 607, 608, 609, 610, 611, 612, 613, 614, 615, 616, 617, 618, 619, 620, 621, 622, 623, 624, 625, 626, 627, 628, 629, 630, 631, 632, 633, 634, 635, 636, 637, 638, 639, 640, 641, 642, 643, 644, 645, 646, 647, 648, 649, 650, 651, 652, 653, 654, 655, 656, 657, 658, 659, 660, 661, 662, 663, 664, 665, 666, 667, 668, 669, 670, 671, 672, 673, 674, 675, 676, 677, 678, 679, 680, 681, 682, 683, 684, 685, 686, 687, 688, 689, 690, 691, 692, 693, 694, 695, 696, 697, 698, 699, 700, 701, 702, 703, 704, 705, 706, 707, 708, 709, 710, 711, 712, 713, 714, 715, 716, 717, 718, 719, 720, 721, 722, 723, 724, 725, 726, 727, 728, 729, 730, 731, 732, 733, 734, 735, 736, 737, 738, 739, 740, 741, 742, 743, 744, 745, 746, 747, 748, 749, 750, 751, 752, 753, 754, 755, 756, 757, 758, 759, 760, 761, 762, 763, 764, 765, 766, 767, 768, 769, 770, 771, 772, 773, 774, 775, 776, 777, 778, 779, 780, 781, 782, 783, 784, 785, 786, 787, 788, 789, 790, 791, 792, 793, 794, 795, 796, 797, 798, 799, 800, 801, 802, 803, 804, 805, 806, 807, 808, 809, 810, 811, 812, 813, 814, 815, 816, 817, 818, 819, 820, 821, 822, 823, 824, 825, 826, 827, 828, 829, 830, 831, 832, 833, 834, 835, 836, 837, 838, 839, 840, 841, 842, 843, 844, 845, 846, 847, 848, 849, 850, 851, 852, 853, 854, 855, 856, 857, 858, 859, 860, 861, 862, 863, 864, 865, 866, 867, 868, 869, 870, 871, 872, 873, 874, 875, 876, 877, 878, 879, 880, 881, 882, 883, 884, 885, 886, 887, 888, 889, 890, 891, 892, 893, 894, 895, 896, 897, 898, 899, 900, 901, 902, 903, 904, 905, 906, 907, 908, 909, 910, 911, 912, 913, 914, 915, 916, 917, 918, 919, 920, 921, 922, 923, 924, 925, 926, 927, 928, 929, 930, 931, 932, 933, 934, 935, 936, 937, 938, 939, 940, 941, 942, 943, 944, 945, 946, 947, 948, 949, 950, 951, 952, 953, 954, 955, 956, 957, 958, 959, 960, 961, 962, 963, 964, 965, 966, 967, 968, 969, 970, 971, 972, 973, 974, 975, 976, 977, 978, 979, 980, 981, 982, 983, 984, 985, 986, 987, 988, 989, 990, 991, 992, 993, 994, 995, 996, 997, 998, 999, 1000</p>		
<p>Αριθμός σχεδίου</p>	<p>Π-11</p>	
<p>ΚΑ 1:5.000</p>	<p>Ημερ</p>	

Υπουργείο Χωροταξίας Οικισμού και Περιβαλλοντός  
ΔΙΕΥΘΥΝΣΗ ΧΩΡΟΤΑΞΙΑΣ

