



04009691911010008



8179

ΕΦΗΜΕΡΙΣ ΤΗΣ ΚΥΒΕΡΝΗΣΕΩΣ

ΤΗΣ ΕΛΛΗΝΙΚΗΣ ΔΗΜΟΚΡΑΤΙΑΣ

ΤΕΥΧΟΣ ΤΕΤΑΡΤΟ

Αρ. Φύλλου 969

19 Νοεμβρίου 2001

ΠΕΡΙΕΧΟΜΕΝΑ

ΑΠΟΦΑΣΕΙΣ

- Τροποποίηση εγκεκριμένου Σχεδίου Πόλεως Αγρινίου μεταξύ των Ο.Τ. 419 και Ο.Τ. 423 (οδός Αντύπα) ... 1
- Τροποποίηση εγκεκριμένου Σχεδίου Πόλεως Πατρών στην Π.Μ.Ε. Παραλία Προαστείου Δυτικά της ΝΕΟ ΠΑΤΡΩΝ - ΑΘΗΝΩΝ και βόρεια της Διγ. Ακρίτα Ο.Τ. 56,57,58,59 και 59Α στην περιοχή της οδού (S - R) Μποζαϊτίκων 2
- Κήρυξη ως αναδασωτέας έκτασης που χαρακτηρίζεται ως Δασική κατηγ. Άρθρου 3 παρ. 2 και άρθρου 4 παρ. 1 ε και 2 γ Ν. 998/79 στη θέση «Κριθαρέ - Τρόχαλοι» Ποταμών Περιοχής Βολεώνων Δήμου Συβρίτου, Ν. Ρεθύμνης εμβαδού 14.375 τ.μ. λόγω πυρκαγιάς 3

ΑΠΟΦΑΣΕΙΣ

- Αριθ. 5259 (1)
Τροποποίηση εγκεκριμένου Σχεδίου Πόλεως Αγρινίου μεταξύ των Ο.Τ. 419 και Ο.Τ. 423 (οδός Αντύπα).

Ο ΓΕΝΙΚΟΣ ΓΡΑΜΜΑΤΕΑΣ ΠΕΡΙΦΕΡΕΙΑΣ ΔΥΤΙΚΗΣ ΕΛΛΑΔΑΣ

Έχοντας υπ' όψη:

1. Τις διατάξεις του Ν.Δ. της 17.7.23 όπως μεταγενέστερα τροποποιήθηκαν και συμπληρώθηκαν και ειδικότερα του αρθρ. 3 αυτού.
2. Τον Ν. 1622/86 (ΦΕΚ 92/14.7.86) «Τοπ. Αυτοδ. Περιφ. Ανάπτυξη και Δημοκρατικός Προγραμματισμός».
3. Τον Ν 2503/97 Περί διοίκησης, οργάνωσης, στελέχωσης της Περιφέρειας.
4. Τον Ν.2831/13.6.2000 (ΦΕΚ 140/13.6.2000) άρθρο 29 παρ. 4.
5. Τον Ν. 2508/11/13.6.1997 ΦΕΚ 124 «Βιώσιμη Οικιστική Ανάπτυξη των πόλεων και Οικισμών, της Χώρας και άλλες διατάξεις» άρθρο 25 παρ. 9α σε συνδυασμό με το Ν.2831/2000.

6. Τις υπ' αριθμ.1204/24.2.1999 ΦΕΚ 266B και οικ. 301Γ.Γ./15.9.1998 ΦΕΚ 138B απόφαση «μεταβίβαση εξουσίας προς υπογραφή του Γεν. Γραμμ. Περιφ. Δυτ. Ελλάδος».

7. Την υπ' αριθμ. 984/13.4.2000 απόφαση Γεν. Γραμματέα περί Συγκρότησης του Περιφερειακού Συμβουλίου ΧΟΠ Δυτ. Ελλάδος.

8. Το με αριθμ.πρωτ. Τ/1184 έγγραφο της Τεχνικής Υπηρεσίας του Δήμου Αγρινίου με το οποίο ζητά να μετατοπισθεί ο δρόμος (οδός Αντύπα) από το Ο.Τ. 419 προς Ο.Τ. 423. Η Ο.Γ. 01-02 να διέρχεται από τα σημεία Α και Β, όπου σημεία Α και Β είναι οι γωνίες των κτισμάτων Ι και ΙΙ. Η απέναντι οικοδομική γραμμή (ΟΓ) του Ο.Τ. 419 είναι παράλληλη της Ο.Γ. 01-02 του Ο.Τ. 423 στο Αγρίνιο Αιτ/νίας.

9. Την αριθμ. 315/2000 απόφαση του Δημοτικού Συμβουλίου του Δήμου Αγρινίου με την οποία γνωμοδοτεί υπέρ της τροποποίησης καθώς και την τήρηση της νόμιμης διαδικασίας.

10. Την με αριθ. Δ.Υ. 3049 εισήγηση της ΔΙΠΕΧΩ στο Περ. ΣΧΟΠ.

11. Την θετική γνωμοδότηση του Περ. ΣΧΟΠ που φαίνεται στο πρακτικό του αριθ. 5/4.10.01/3.

12. Το γεγονός ότι με την παρούσα τροποποίηση δεν προκαλείται δαπάνη σε βάρος του κρατικού προϋπολογισμού και του οικείου ΟΤΑ, αποφασίζουμε:

Εγκρίνουμε την τροποποίηση του Σχεδίου Πόλεως Αγρινίου, για την μετατόπιση του δρόμου από το Ο.Τ. 419 προς το Ο.Τ. 423, ώστε η Ο.Γ. 01-02 να διέρχεται από τα σημεία Α και Β, όπου σημεία Α και Β είναι οι γωνίες των κτισμάτων Ι και ΙΙ και η απέναντι Ο.Γ. του Ο.Τ. 419 να είναι παράλληλη της Ο.Γ. 01-02 του Ο.Τ. 423 (στην οδό Αντύπα), όπως φαίνεται στο συνημμένο τοπογραφικό διάγραμμα και για τους λόγους που αναφέρονται στο ως άνω πρακτικό του Περιφ. ΣΧΟΠ.

Η απόφαση αυτή να δημοσιευθεί στην Εφημερίδα της Κυβερνήσεως.

Πάτρα, 31 Οκτωβρίου 2001

Ο Γενικός Γραμματέας Περιφέρειας
ΝΙΚ. ΜΠΕΛΙΒΑΝΗΣ

Αριθ. 5260

(2)

Τροποποίηση εγκεκριμένου Σχεδίου Πόλεως Πατρών στην Π.Μ.Ε. Παραλία Προαστείου Δυτικά της ΝΕΟ ΠΑΤΡΩΝ - ΑΘΗΝΩΝ και βόρεια της Διγ. Ακρίτα Ο.Τ. 56,57,58,59 και 59Α στην περιοχή της οδού (S - R) ιμιοζαϊτικών.

Ο ΓΕΝΙΚΟΣ ΓΡΑΜΜΑΤΕΑΣ ΠΕΡΙΦΕΡΕΙΑΣ
ΔΥΤΙΚΗΣ ΕΛΛΑΔΑΣ

Έχοντας υπ' όψη:

1. Τις διατάξεις του Ν.Δ. της 17.7.23 όπως μεταγενέστερα τροποποιήθηκαν και συμπληρώθηκαν και ειδικότερα του αρθρ. 3 αυτού.

2. Τον Ν. 1622/86 (ΦΕΚ 92/14.7.86) «Τοπ. Αυτοδ. Περιφ. Ανάπτυξη και Δημοκρατικός Προγραμματισμός».

3. Τον Ν. 2503/97 Περί διοίκησης, οργάνωσης, στελέχωσης της Περιφέρειας.

4. Τον Ν. 2831/13.6.2000 (ΦΕΚ 140/13.6.2000) άρθρο 29 παρ. 4.

5. Τον Ν. 2508/11/13.6.1997 ΦΕΚ 124 «Βιώσιμη Οικιστική Ανάπτυξη των πόλεων και Οικισμών, της Χώρας και άλλες διατάξεις» άρθρο 25 παρ. 9α σε συνδυασμό με το Ν.2831/2000.

6. Τις υπ' αριθμ. 1204/24.2.1999 ΦΕΚ 266B και οικ. 301Γ.Γ./15.9.1998 απόφαση «μεταβίβαση εξουσίας προς υπογραφή του Γεν. Γραμμ. Περιφ. Δυτ. Ελλάδος» ΦΕΚ 138 β/2.10.98.

7. Την υπ' αριθμ. 984/13.4.2000 απόφαση Γεν. Γραμματέα περί Συγκρότησης του Περιφερειακού Συμβουλίου ΧΟΠ Δυτ. Ελλάδος.

8. Την αριθμ. πρωτ. Π.Τ./ΦΚΠΤ8/ΜΕ.1/ΟΙΚ. 5648 έγγραφο της Γενικής Γραμμ. Δημ. Έργων ΕΥΔΕ/ΠΑΘΕ με το οποίο προτείνεται η τροποποίηση Σχεδίου Πόλης στην περιοχή της οδού εξυπηρέτησης (S-R) Μποζαϊτικών.

9. Τις αριθμ. 266/22.3.2000 και 160/21.2.2001 αποφάσεις του Δημοτικού Συμβουλίου Πατρών με τις οποίες γνωμοδοτεί υπέρ της τροποποίησης καθώς και την τήρηση της νόμιμης διαδικασίας.

10. Την με αριθ. Δ.Υ. 2129/6.9.01 εισήγηση της ΔΙΠΕΧΩ στο Περ. ΣΧΟΠ.

11. Την θετική γνωμοδότηση του Περ. ΣΧΟΠ που φαίνεται στο πρακτικό του αριθ. 5/4.10.01/4.

12. Το γεγονός ότι με την παρούσα τροποποίηση δεν προκαλείται δαπάνη σε βάρος του κρατικού προϋπολογισμού και του οικείου ΟΤΑ, αποφασίζουμε:

Εγκρίνουμε την τροποποίηση του Σχεδίου Πόλεως Πατρών στην Π.Μ.Ε. Παραλία Προαστείου δυτικά της ΝΕΟ Πατρών - Αθηνών και βόρεια της Διγ. Ακρίτα Ο.Τ. 56, 57, 58, 59 και 59Α που συνίσταται στην μετατόπιση και διαπλάτυνση υφιστάμενης οδού από 8μ. σε 10μ. και την ενοποίηση του Ο.Τ. 59 και του κ.χ. 59Α σε ένα Ο.Τ. όπως φαίνεται στο συνημμένο τοπογραφικό διάγραμμα και για τους λόγους που αναφέρονται στο ως άνω πρακτικό του Περιφ. ΣΧΟΠ.

Πάτρα, 31 Οκτωβρίου 2001

Με εντολή Γενικού Γραμματέα Περιφέρειας
Η Διευθύντρια
ΚΛΗΜΕΝΤΙΑ ΚΑΡΑΓΙΑΝΝΗ

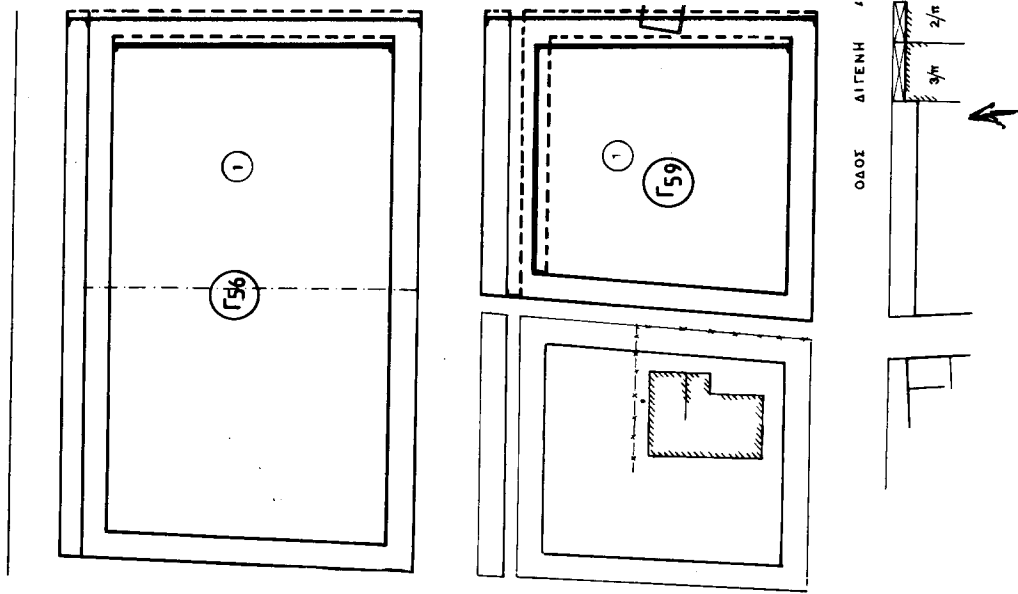

ΑΠΟΣΠΑΣΜΑ ΕΓΚΕΚΡΙΜΕΝΟΥ ΡΥΘΜΙ ΣΧΕΔΙΟΥ
ΚΑ: 1:1000 — ΟΤ Γ56 Γ59 — Π.Π.

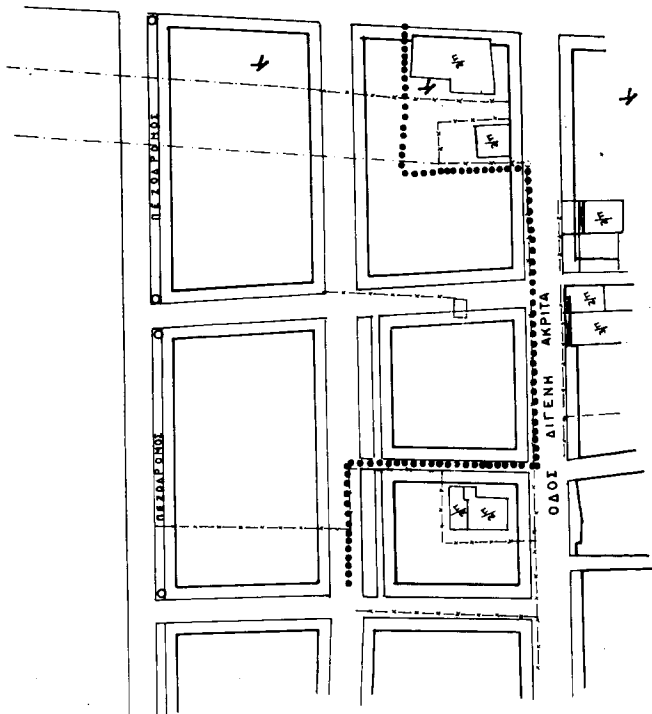

ΤΡΟΠΟΠΟΙΗΣΗ ΡΥΜΩΙ ΣΧ. ΠΟΛΕΩΣ
 ΠΕΡΙΟΧΗ "ΑΓ. ΠΑΝΤΕΛΕΗΜΩΝΟΣ",
 ΣΥΜΦΩΝΑ ΜΕ ΤΗΝ ΥΠ ΑΡ. 01Ε-5260 ΑΠΟΦΑΣΗ
 της Περιφέρειας Αττικής

ΔΗΜΟΣ ΠΑΤΡΩΝ
 ΔΗΜ. ΓΡΑΦΕΙΟ ΣΧΕΔΙΑΣΜΟΥ Κ' ΕΡΓΑΣΙΩΝ

- 1) Θεωρείται όπως εγκρίνεται με τις υπ' αρ. 266/2000 κ' 160/2001 αποφάσεις του Διημ. Συμβουλίου.
- 2) Βάσει της § 3 αρθ. 21 του πλ. της 3/4/1993 περί ΓΟΚ διασαφηνίζεται ότι: με την προτεινόμενη τροποποίηση κανένα κτίριο δεν εγγίζει κ' κανένα οικόπεδο αεροδ. δεν καθίσταται μη άρτιο.

Πάτρα 23 - 3 - 2001
 Ο ΔΙΕΥΡΥΝΤΗΣ
 ΤΟΜΕΑ ΣΧΕΔΙΑΣΜΟΥ
 & ΕΡΓΑΣΙΩΝ
 Κ. ΠΑΤΡΩΝ

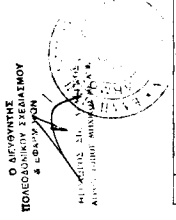

Α/Α	ΟΝΟΜΑΤΕΡΗΝΥΜΟΝ	ΑΡΙΘΜΟΣ	ΑΙΤΗΣΗ
1	ΠΑΠΑΓΕΡΜΙΔΑΣ - ΠΟΥΝΤΖΑΣ	ΜΕΡΜΙΔΑΣ ΤΟΥ ΔΗΜ. ΠΑΝΤΕΛΕΗΜΩΝΟΥ 482	" " " "
2	ΠΑΠΑΓΕΡΜΙΔΑΣ - ΠΟΥΝΤΖΑΣ	ΜΕΡΜΙΔΑΣ ΤΟΥ ΔΗΜ. ΠΑΝΤΕΛΕΗΜΩΝΟΥ 482	ΑΧΙΛΛΕΩΣ 25

ΕΘΝΙΚΟ ΓΥΠΟΓΡΑΦΕΙΟ
 Για την ομοιοτύπια, κωπύακ, κτλ. ομοιοτύπια
 της παρούσας απόφασης, σύμφωνα με το άρθρο 17, παρ. 2, του Ν. 1566/87.

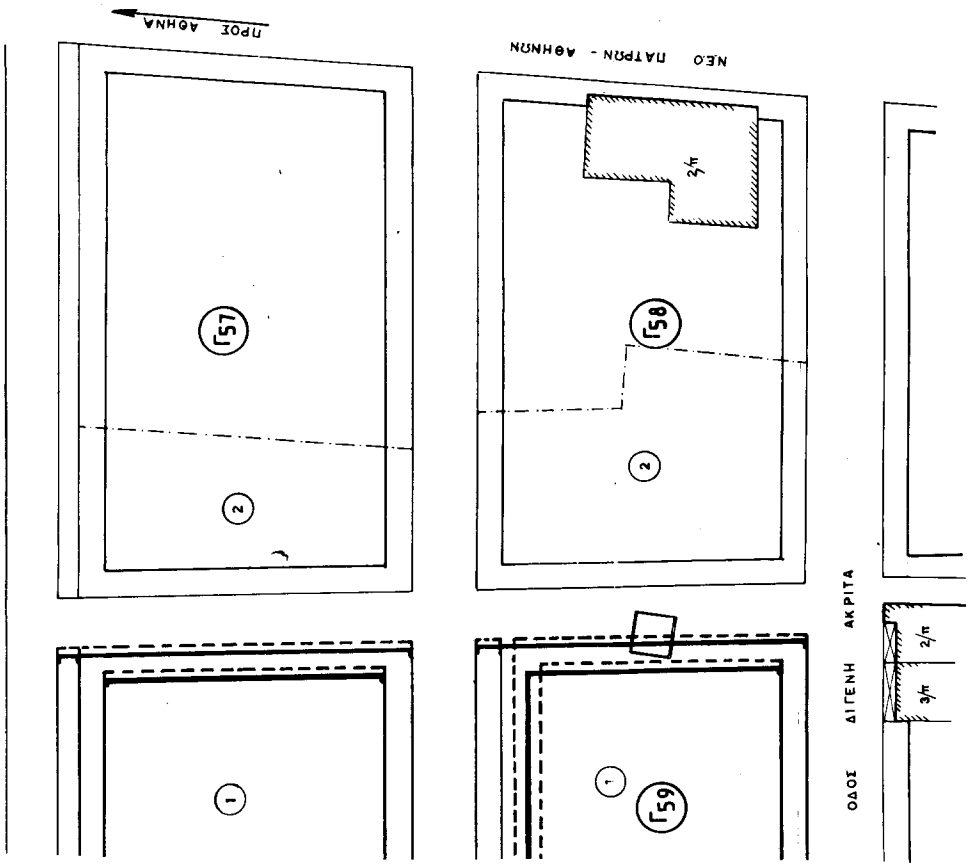

Λ

Αριθ. 5040

(3)

Κήρυξη ως αναδασωτέας έκτασης που χαρακτηρίζεται ως Δασική κατηγ. Άρθρου 3 παρ. 2 και άρθρου 4 παρ. 1 ε και 2 γ Ν. 998/79 στη θέση «Κριθαρέ - Τρόχαλοι» Ποταμών Περιοχής Βολεώνων Δήμου Συβρίτου, Ν. Ρεθύμνης εμβαδού 14.375 τ.μ. λόγω πυρκαγιάς.

Ο ΓΕΝΙΚΟΣ ΓΡΑΜΜΑΤΕΑΣ
ΠΕΡΙΦΕΡΕΙΑΣ ΚΡΗΤΗΣ

Έχοντας υπ' όψη:

1. Τις διατάξεις για διοικητική αποκέντρωση, όπως τροποποιήθηκαν και συμπληρώθηκαν μεταγενέστερα με το Ν.Δ. 532/70.

2. Τις δ/ξεις του άρθρου 117 παρ. 3 του Συντάγματος.

3. Τις δ/ξεις του Ν. 998/79 «Περί Προστασίας των Δασών και των Δασικών εν γένει εκτάσεων της Χώρας» και ειδικότερα:

α) του άρθρου 41 παρ. 1,

β) του άρθρου 38 παρ. 1.

4. Τις διαταγές του Υπουργείου Γεωργίας:

α) 160417/1180/8.7.1980.

β) 182447/3049/24.9.1980.

γ) 178936/4496/20.11.1981.

δ) 154659/24.5.1982.

ε) 141823/24.2.1983.

στ) 87234/7539/3.9.1997.

5. Το γεγονός ότι η βλάστηση της εν λόγω εκτάσεως καταστράφηκε από πυρκαγιά που ξεερράγη στις 8.8.2000.

6. Την υπ' αριθμ. 4776/24.8.2001 πρόταση της Δ/σης

Δασών Ρεθύμνης «Περί κηρύξεως ως αναδασωτέας της εκτάσεως που αναφέρεται στο θέμα», αποφασίζουμε:

Κηρύσσουμε αναδασωτέα με σκοπό τη διατήρηση του Δασικού χαρακτήρα της ως Δασικής έκτασης με φυσική αναγέννηση, ώστε να αποκλεισθεί η διάθεση αυτής για άλλο προορισμό, την Δασική έκταση κατηγορίας άρθρου 3 παρ. 2 και άρθρου 4 παρ. 1 ε και 2 γ Νόμου 998/79 της οποίας η δασική βλάστηση καταστράφηκε από πυρκαγιά που έλαβε χώρα στις 8.8.2000, εμβαδού 14.375 τ.μ., στη θέση «Κριθαρέ - Τρόχαλοι» Ποταμών περιοχής Βολεώνων Δήμου Συβρίτου, όπως αυτή εμφανίζεται στο συνημμένο απόσπασμα φύλλου χάρτου ΓΥΣ κλιμ. 1:5.000 με κ.α. 95232 που συντάχθηκε και θεωρήθηκε από τη Δ/ση Δασών Ρεθύμνης και που αποτελεί αναπόσπαστο μέρος της απόφασης αυτής. Η έκταση έχει έκθεση ως προς τον ορίζοντα Β.Α., οι εγκάρσιες κλίσεις είναι άνω του 60% και ορίζεται ως εξής: Ανατολικά: με Δασική έκταση, εν μέρει με μη Δασική και εκείθεν κατά ένα τμήμα της με Δημόσια επαρχιακή οδό. Δυτικά, Βόρεια και Νότια: κατά το μεγαλύτερο τμήμα με Δασική έκταση και κατά ένα μέρος με μη Δασική. Οι ως άνω όμορες εκτάσεις περιγράφονται ως προς τη μορφή τους όπως αυτές εμφανίζονται σήμερα, χωρίς αυτό να αποτελεί χαρακτηρισμό τους κατά τη νόμιμη διαδικασία.

Ρέθυμνο, 5 Σεπτεμβρίου 2001

Ο Γενικός Γραμματέας Περιφέρειας
ΑΘΑΝΑΣΙΟΣ ΚΑΡΟΥΝΤΖΟΣ

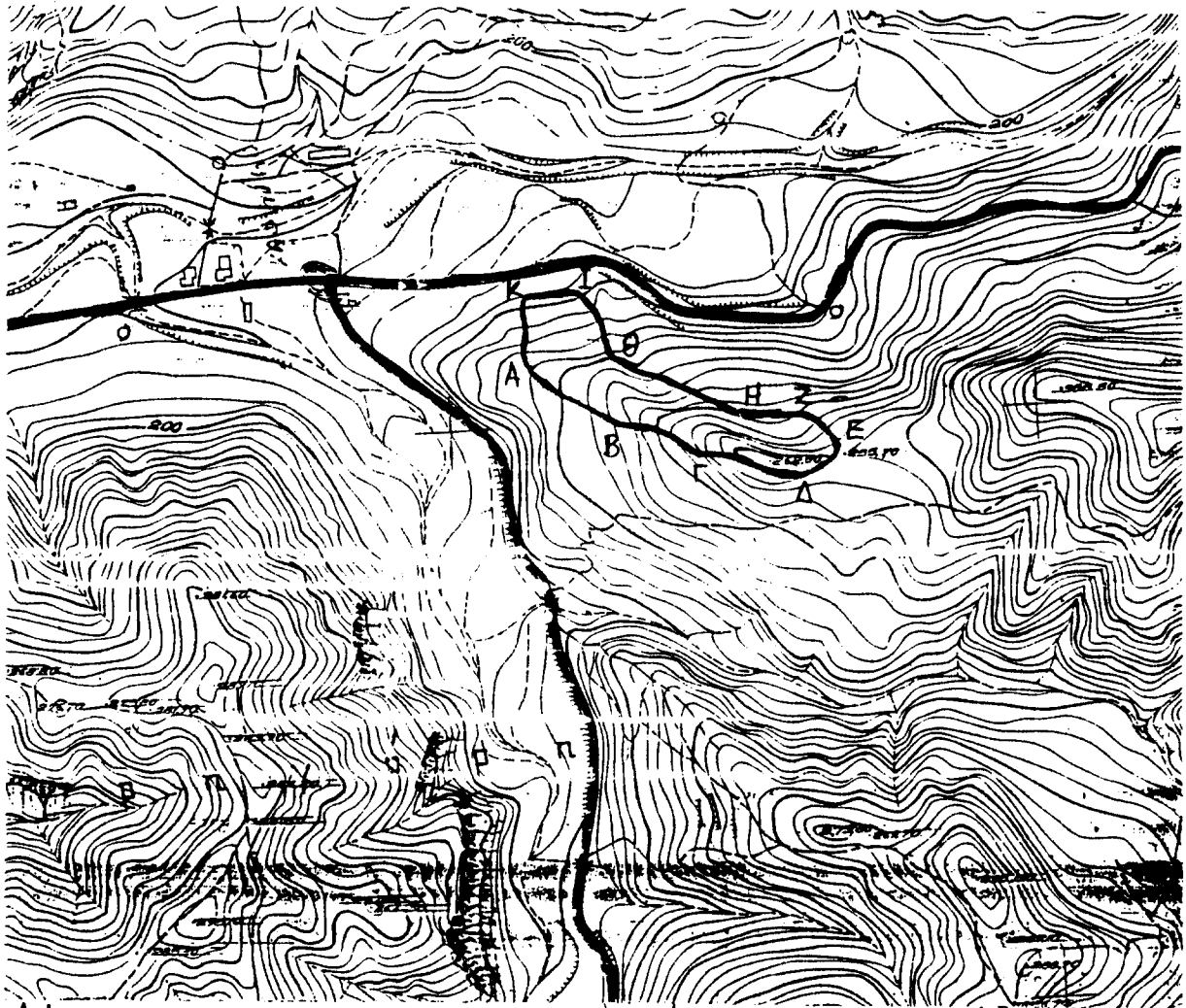

Αποσπασμα φ.χ. ΓΣ καιμ. 1: 5000 με κ.α. 95232, όπου εμφανίζεται με στοιχεία Α Β Γ... Ι Κ Α, εμβαδόν 14375 τ.μ., στη θέση "Κριθαρέ-Τρόχαλοι", Ποταμών περιοχής Βορειώνων Δήμου Συβρίτου, η Δασική έκταση κατ' άρθρ. 3 παρ. 2 και άρθρ. 4 παρ. 1ε και 2θ. Ν. 998/79, της οποίας η Δασική χρήση καταστράφηκε από πυρκαγιά στις 8/8/2000 και η οποία είναι ενταχισμένη οι διατάξεις άρθρων 38 Ν. 998/79.

ΕΘΝΙΚΟ ΤΥΠΟΓΡΑΦΕΙΟ
Για τεχνικούς λόγους στο σχεδιάγραμμα έγινε μίκρυνση κατά ποσοστό 78%

ΘΕΩΡΗΘΗΚΕ ΚΑΙ ΠΡΟΣΑΡΤΑΤΑΙ
ΣΤΗΝ ΥΠ ΑΡΙΘΜ. 4776 ΠΡΟΤΑΣΗ
ΔΙΕΥΘΥΝΣΗΣ ΔΑΣΩΝ ΡΕΘΥΜΝΗΣ

ΘΕΩΡΗΘΗΚΕ ΚΑΙ ΠΡΟΣΑΡΤΑΤΑΙ
ΣΤΗΝ ΥΠ ΑΡΙΘΜ. 5040 ΑΠΟΦΑΣΗ
ΚΗΡΥΞΗΣ ΤΗΣ ΕΚΤΑΣΗΣ ΩΣ ΑΝΑΔΑΣΩΤΕΑΣ

ΡΕΘΥΜΝΟ 24-8-2001
ΕΛΛΗΝΙΚΗ ΔΗΜΟΚΡΑΤΙΑ
ΥΠΟΥΡΓΕΙΟ ΠΕΡΙΒΑΛΛΟΝΤΟΣ ΚΑΙ ΦΥΣΙΚΩΝ ΠΟΡΩΝ
ΔΙΕΥΘΥΝΣΗ ΔΑΣΩΝ
ΣΥΛΛ. ΒΟΥΡΒΑΧΑΚΗΣ
ΔΑΣΟΛΟΓΟΣ Α'

ΡΕΘΥΜΝΟ 5-9-2001
Ο ΓΕΝΙΚΟΣ ΓΡΑΜΜΑΤΕΑΣ ΠΕΡΙΟΧΕΙΑΣ ΚΡΗΤΗΣ
Μαρία Σημαντήρη
ΑΘΑΝΑΣΙΟΣ ΚΑΡΟΥΝΤΖΟΣ