



02003001403020008



4207

ΕΦΗΜΕΡΙΣ ΤΗΣ ΚΥΒΕΡΝΗΣΕΩΣ

ΤΗΣ ΕΛΛΗΝΙΚΗΣ ΔΗΜΟΚΡΑΤΙΑΣ

ΤΕΥΧΟΣ ΔΕΥΤΕΡΟ

Αρ. Φύλλου 300

14 Μαρτίου 2002

ΠΕΡΙΕΧΟΜΕΝΑ

ΑΠΟΦΑΣΕΙΣ

- Κήρυξη και οριοθέτηση του αρχαιολογικού χώρου των θέσεων «Λαγκάδα» και «Αλωνάκι» Λεπενούς, Δήμου Στράτου, Ν. Αιτωλοακαρνανίας..... 1
- Κήρυξη και οριοθέτηση του αρχαιολογικού χώρου της κοίτης του χειμάρρου «Ξυλοκέρα», Δημοτικού Διαμερίσματος Πλατανίου, Δήμου Ρίου, Ν. Αχαΐας..... 2
- Έγκριση του Οργανισμού Εσωτερικής Υπηρεσίας του Παιδικού Σταθμού Δήμου Ιστιαίας, Ν. Εύβοιας..... 3

ΑΠΟΦΑΣΕΙΣ

- Αριθ. ΥΠΠΟ/ΑΡΧ/Α1/Φ43/67453/4026 (1)
- Κήρυξη και οριοθέτηση του αρχαιολογικού χώρου των θέσεων «Λαγκάδα» και «Αλωνάκι» Λεπενούς, Δήμου Στράτου, Ν. Αιτωλοακαρνανίας.

Ο ΥΠΟΥΡΓΟΣ ΠΟΛΙΤΙΣΜΟΥ

Έχοντας υπόψη:

1. Τις διατάξεις του Ν. 1558/85 (ΦΕΚ137/Α/26.7.85) «Κυβέρνηση και Κυβερνητικά Όργανα».

2. Την ΥΠΠΟ/ΓΝΟΣ/49610/28.11.90 (ΦΕΚ 743/Β/29.11.90).

3. Τις διατάξεις του ΚΝ 5351/32 «Περί Αρχαιοτήτων».

4. Τον Ν. 1127/81 (ΦΕΚ 32/Α/81) «Περί κυρώσεως της εις Λονδίνον, την 6η Μαΐου 1969 υπογραφείσης Ευρωπαϊκής Συμβάσεως δια την προστασία της Αρχαιολογικής Κληρονομιάς».

5. Την ομόφωνη γνωμοδότηση του Τοπικού Συμβουλίου Μνημείων Νοτιοδυτικής Ελλάδος, όπως διατυπώθηκε στην αρ. 11/20-11-2001 Συνεδρία του, αποφασίζουμε:

Κηρύσσουμε τις θέσεις « Λαγκάδα» και «Αλωνάκι» Λεπενούς, Δήμου Στράτου, Ν. Αιτωλοακαρνανίας ως αρχαιολογικό χώρο για λόγους προστασίας των εκεί ευρισκομένων καταλοίπων προϊστορικού οικισμού.

Η κηρυσσόμενη περιοχή ορίζεται στο συνημμένο απόσπασμα Φ.Χ. ΓΥΣ, κλ. 1:5000, με ενιαία γραμμή και οριοθετείται από τα σημεία Α, Β, Γ, Δ, Ε, Ζ, Η, τα οποία αντιστοιχούν στο συνημμένο πίνακα συντεταγμένων.

Από τις διατάξεις της παρούσας απόφασης δεν προκαλείται δαπάνη σε βάρος του Κρατικού Προϋπολογισμού.

Η παρούσα απόφαση να δημοσιευθεί στην Εφημερίδα της Κυβερνήσεως.

Αθήνα, 17 Δεκεμβρίου 2001

Ο ΥΠΟΥΡΓΟΣ

ΕΥΑΓΓΕΛΟΣ ΒΕΝΙΖΕΛΟΣ

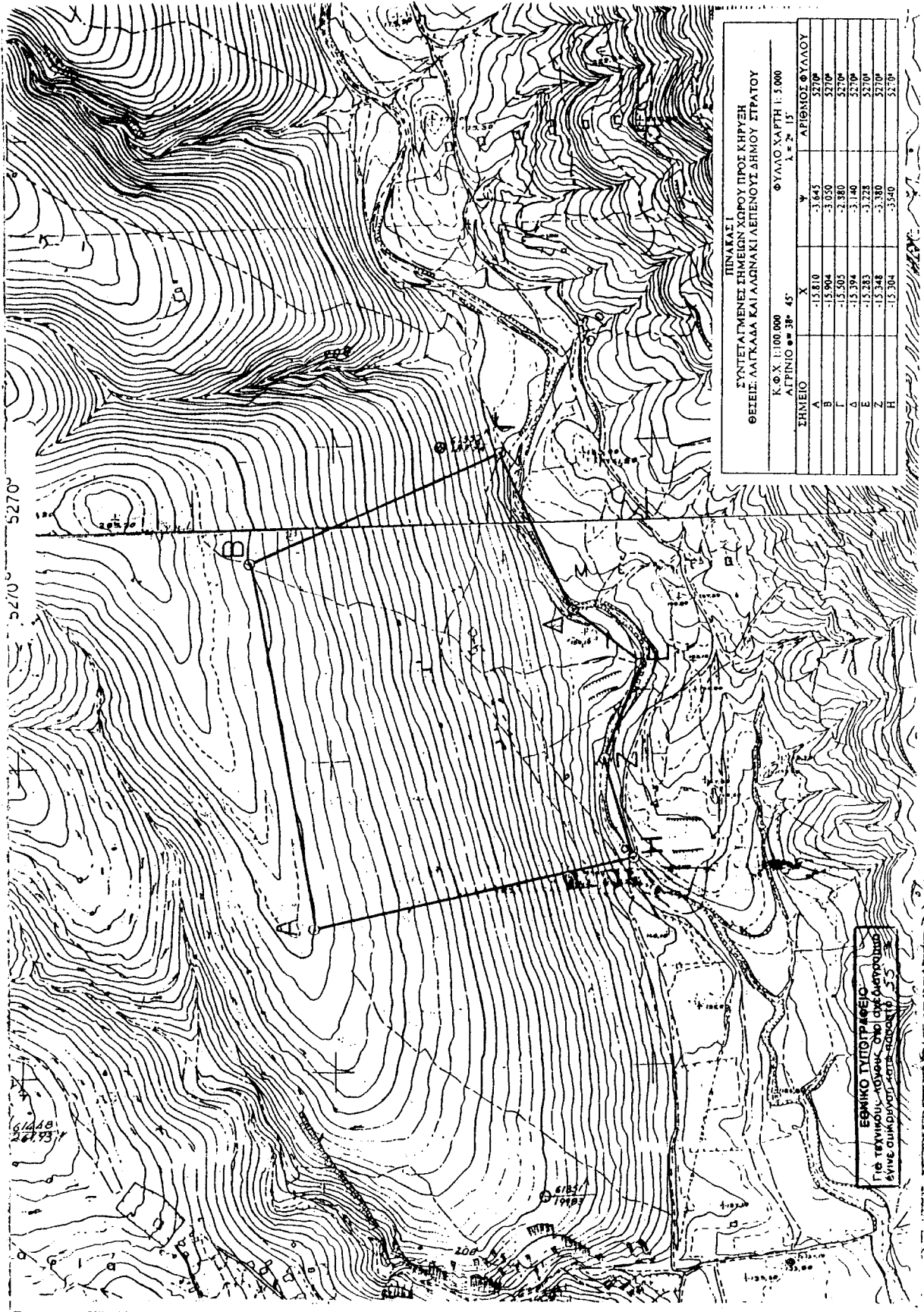

Αριθ. ΥΠΠΟ/ΑΡΧ/Α1/Φ43/968/109

(2)

Κήρυξη και οριοθέτηση του αρχαιολογικού χώρου της κοίτης του χειμάρρου «Ξυλοκέρα», Δημοτικού Διαμερίσματος Πλατανίου, Δήμου Ρίου, Ν. Αχαΐας.

Ο ΥΠΟΥΡΓΟΣ ΠΟΛΙΤΙΣΜΟΥ

Έχοντας υπόψη:

1. Τις διατάξεις του Ν. 1558/85 (ΦΕΚ 137/Α/26.7.85) «Κυβέρνηση και Κυβερνητικά Όργανα».
2. Την ΥΠΠΟ/ΓΝΟΣ/49610/28.11.90 (ΦΕΚ 743/Β/29.11.90).
3. Τις διατάξεις του ΚΝ 5351/32 «Περί Αρχαιοτήτων»
4. Τον Ν. 1127/81 (ΦΕΚ 32/Α/81) «Περί κυρώσεως της εις Λονδίνον, την 6η Μαΐου 1969 υπογραφείσης Ευρωπαϊκής Συμβάσεως δια την προστασία της Αρχαιολογικής Κληρονομιάς».
5. Την ομόφωνη γνωμοδότηση του Τοπικού Συμβουλίου Μνημείων Νοτιοδυτικής Ελλάδος, όπως διατυπώθηκε στην αρ. 12/28-12-2002 Συνεδρία του, αποφασίζουμε:
Κηρύσσουμε την κοίτη του χειμάρρου Ξυλοκέρας στο Δημοτικό Διαμέρισμα Πλατανίου, Δήμου Ρίου, Ν. Αχαΐας,

από το ύψος του ναού του Αγίου Νικολάου μέχρι τη γέφυρα της Εθνικής Οδού Κορίνθου-Πατρών ως αρχαιολογικό χώρο για λόγους προστασίας των εκεί σωζόμενων αρχαιοτήτων, συγκεκριμένα ταφικών καταλοίπων γεωμετρικών χρόνων και κτηριακών και ταφικών καταλοίπων ελληνιστικών και ρωμαϊκών χρόνων, που αποδεικνύουν την ύπαρξη αρχαίας πόλης στην περιοχή, πιθανώς της Αρχαίας Αργυράς.

Η κηρυσσόμενη περιοχή ορίζεται στο συνημμένο απόσπασμα Φ.Χ. ΓΥΣ κλ 1:5000, με ενιαία γραμμή και οριοθετείται από τα σημεία Α,Β,Γ,Δ,Ε,Ζ,Η,Θ,Ι,Κ,Λ,Μ,Ν,Α, τα οποία αντιστοιχούν στο συνημμένο πίνακα συντεταγμένων.

Από τις διατάξεις της παρούσας απόφασης δεν προκαλείται δαπάνη σε βάρος του Κρατικού Προϋπολογισμού.

Η παρούσα απόφαση να δημοσιευθεί στην Εφημερίδα της Κυβερνήσεως.

Αθήνα, 4 Ιανουαρίου 2002

Ο ΥΠΟΥΡΓΟΣ

ΕΥΑΓΓΕΛΟΣ ΒΕΝΙΖΕΛΟΣ

ΕΘΝΙΚΟ ΓΥΠΟΓΡΑΦΕΙΟ
Για τεχνικούς λόγους στο σχεδιάγραμμα
έγινε σμίκρυνση κατά ποσοστό 34 %

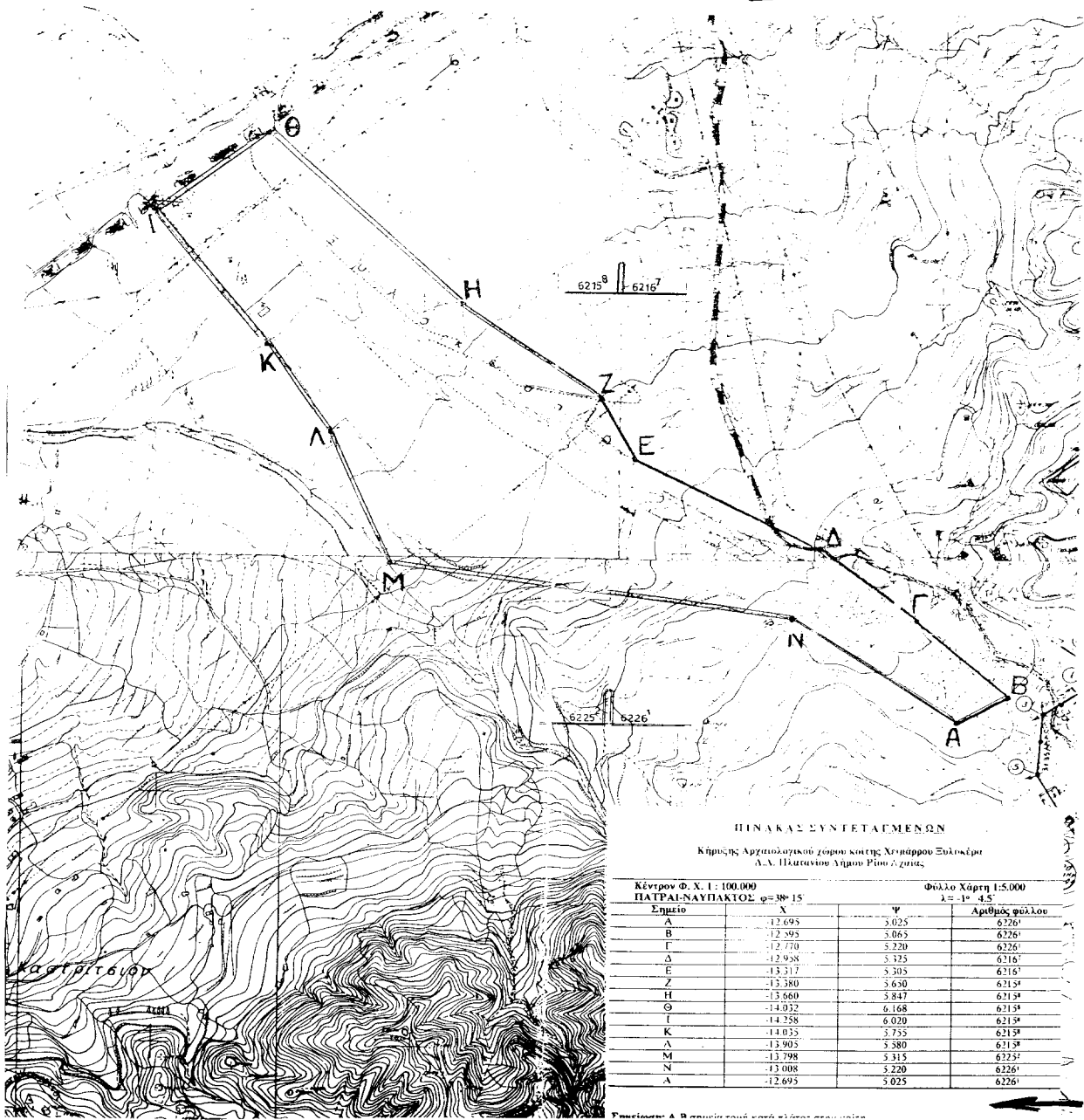

ΠΙΝΑΚΑΣ ΣΥΝΤΕΤΑΓΜΕΝΩΝ

Κήρυξη Αρχαιολογικού χώρου κτιρίου Χριστάρου Σουλκέρη
Α.Α. Παλατιών Αθηνών Ρίνο 2/2016

Κέντρον Φ. Χ. 1 : 100.000 ΠΑΤΡΑΙ-ΝΑΥΠΑΚΤΟΣ φ=38° 15'		Φύλλο Χάρτη 1:5.000 λ= 1° 45'	
Σημείο	X	Y	Αριθμός φύλλου
Α	-12.695	5.025	6226 ^α
Β	-12.595	5.065	6226 ^α
Γ	-12.710	5.220	6226 ^α
Δ	-12.958	5.325	6216 ^α
Ε	-13.317	5.305	6216 ^α
Ζ	-13.380	5.630	6215 ^α
Η	-13.660	5.847	6215 ^α
Θ	-14.032	6.168	6215 ^α
Ι	-14.258	6.020	6215 ^α
Κ	-14.055	5.755	6215 ^α
Λ	-13.905	5.380	6215 ^α
Μ	-13.798	5.315	6225 ^α
Ν	-13.008	5.220	6226 ^α
Α	-12.695	5.025	6226 ^α

Σημείωση: Α, Β σημεία του αρχ. κτιρίου που κλείνει

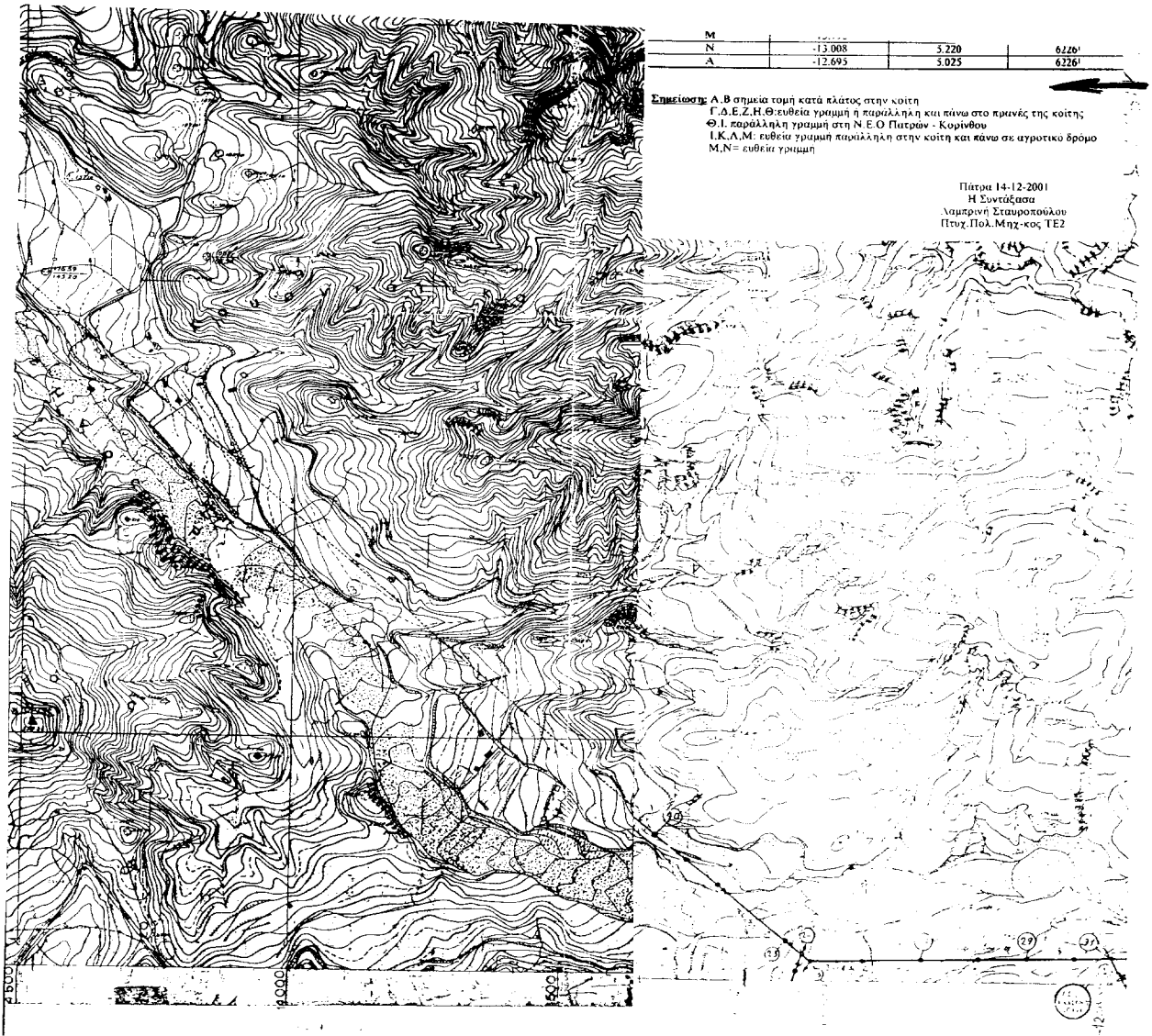

Αριθ. 14165

(3)

Έγκριση του Οργανισμού Εσωτερικής Υπηρεσίας του Παιδικού Σταθμού Δήμου Ιστιαίας, Ν. Εύβοιας.

Ο ΓΕΝΙΚΟΣ ΓΡΑΜΜΑΤΕΑΣ
ΠΕΡΙΦΕΡΕΙΑΣ ΣΤΕΡΕΑΣ ΕΛΛΑΔΑΣ

Έχοντας υπόψη:

1. Τις διατάξεις της νομοθεσίας για τη διοικητική αποκέντρωση.

2. Τις διατάξεις του Ν. 2218/94 όπως τροποποιήθηκαν και συμπληρώθηκαν με τους Ν. 2240/94, 2273/94 και 2307/95 σύμφωνα με τις οποίες εγκαθιθρύθησαν ως Β' βαθμός Τοπικής Αυτοδιοίκησης οι Νομαρχιακές Αυτοδιοικήσεις (Ν.Α.).

3. Τον Οργανισμό Εσωτερικής Οργάνωσης και λειτουργίας των Υπηρεσιών της Νομαρχιακής Αυτοδιοίκησης Εύβοιας που δημοσιεύθηκε στις 12.5.95 (ΦΕΚ 407 Β').

4. Τις δ/ξεις του Ν. 2503/97 Διοίκηση, οργάνωση, στελέχωση της Περιφέρειας ρύθμιση θεμάτων για την Τοπική Αυτοδιοίκηση και άλλες δ/ξεις.

5. Την αριθ. 5921/9-9-97 (ΦΕΚ 832/Β/97) απόφαση του Γενικού Γραμματέα της Περιφέρειας Στερεάς Ελλάδας «Μεταβίβαση δικαιώματος υπογραφής με εντολή Γενικού Γραμματέα».

6. Την αριθ. 210/2001 απόφαση του Δημοτικού Συμβουλίου Δήμου Ιστιαίας «περί ψήφισης του Οργανισμού Εσωτερικής Υπηρεσίας του Παιδικού Σταθμού Δήμου Ιστιαίας».

7. Το αριθ. 209/2001 έγγραφο του Υπηρεσιακού Συμβουλίου Ο.Τ.Α. (άρθρο 5 Ν. 1188/81) με το οποίο διαβιβάστηκε το αριθ. 48/2001 πρακτικό αυτού «περι ψήφισης Οργανισμού Εσωτερικής Υπηρεσίας του Παιδικού Σταθμού Δήμου Ιστιαίας», αποφασίζουμε:

Εγκρίνουμε την αριθ. 210/2001 απόφαση του Δημοτικού Συμβουλίου του Δήμου Ιστιαίας, που αφορά στην κατάρτιση του Οργανισμού Εσωτερικής Υπηρεσίας του Παιδικού Σταθμού του Δήμου Ιστιαίας ως εξής:

ΑΡΘΡΟ 1ον.

Διάρθρωση υπηρεσιών

Οι υπηρεσίες του Παιδικού Σταθμού του Δήμου Ιστιαίας, λειτουργούν σε επίπεδο Διεύθυνσης:

Η Διεύθυνση του Παιδικού Σταθμού Ιστιαίας αποτελείται από τα εξής Τμήματα:

α) Τμήμα Προσχολικής Αγωγής. (Τμήματα βρεφών - προνηπίων - νηπίων).

β) Τμήμα Διοικητικού - Οικονομικού.

ΑΡΘΡΟ 2ον.

Αρμοδιότητες Διεύθυνσης και Τμημάτων.

Α'. - Η Διεύθυνση εποπτεύει, συντονίζει και κατευθύνει το Παιδαγωγικό έργο του Σταθμού και γενικά μεριμνά για την εύρυθμη λειτουργία του σύμφωνα με τον ισχύοντα Κανονισμό Λειτουργίας.

Β'. - Το Τμήμα Προσχολικής Αγωγής επιμελείται την παροχή σύγχρονης προσχολικής αγωγής στα φιλοξενούμενα βρέφη και νήπια, σε συνεργασία με το προσωπικό του Σταθμού.

Γ'. - Το Τμήμα Διοικητικού - Οικονομικού επιμελείται τις παντός είδους διοικητικές και οικονομικές εργασίες του Σταθμού.

ΑΡΘΡΟ 3ον.

Καθήκοντα Προϊσταμένου Διεύθυνσης.

1ον.- Είναι αρμόδιος και επιμελείται, σε συνεργασία με τις Βρεφονηπιοκόμους και τους Παιδαγωγούς του Σταθμού, για την εφαρμογή των σύγχρονων απόψεων της Παιδαγωγικής και της Ψυχολογίας.

2ον.- Εποπτεύει, συντονίζει και κατευθύνει το Παιδαγωγικό έργο των τμημάτων.

3ον.- Είναι αρμόδιος για την εύρυθμη λειτουργία του Σταθμού.

4ον.- Εισηγείται στο Διοικητικό Συμβούλιο του Σταθμού κάθε θέμα που αφορά την λειτουργία, το προσωπικό, τους γονείς και την υλικοτεχνική υποδομή του Σταθμού, όπως:

α) Τον αριθμό και τις ειδικότητες του προσωπικού που είναι αναγκαίο, προκειμένου να διασφαλιστεί η εύρυθμη λειτουργία του Σταθμού.

β) Το Παιδαγωγικό υλικό και τον πάσης φύσεως εξοπλισμό.

γ) Τις απαραίτητες εργασίες για την επισκευή και συντήρηση των κτιρίων και εξοπλισμού.

δ) Την επιμόρφωση του προσωπικού.

5ον.- Είναι υπεύθυνος για την τήρηση του ωραρίου του προσωπικού, προγραμματίζει και εγκρίνει τις άδειες αυτού, ώστε να μην δημιουργούνται λειτουργικά προβλήματα στο Σταθμό.

6ον.- Εγκρίνει και υπογράφει τα αιτήματα των προϊσταμένων που αφορούν ανάγκες των τμημάτων τους.

7ον.- Συνεργάζεται αρμονικά με το Τμήμα Διοικητικού - Οικονομικού, το οποίο οφείλει να παρέχει κάθε στοιχείο, για να διασφαλισθεί η εύρυθμη λειτουργία του Σταθμού και η επίτευξη των σκοπών του.

8ον.- Επιβλέπει την τήρηση όλων των απαραίτητων βιβλίων διαχείρισης χρημάτων - υλικού, και τηρεί την σφραγίδα του Σταθμού.

ΑΡΘΡΟ 4ον.

Καθήκοντα Προϊσταμένου, στα Τμήματα νηπίων - προνηπίων - βρεφών.

Είναι υπεύθυνος :

1ον.- Για την εύρυθμη λειτουργία του Τμήματος και την τήρηση του Κανονισμού Λειτουργίας.

2ον.- Για την παροχή σωστής προσχολικής αγωγής στα φιλοξενούμενα βρέφη - νήπια - προνήπια, σε συνεργασία με το Παιδαγωγικό προσωπικό.

3ον.- Εποπτεύει όλο το προσωπικό του Τμήματος, για την σωστή εκτέλεση των καθηκόντων τους.

4ον.- Εισηγείται στη Διεύθυνση, τις ανάγκες του Τμήματος σε προσωπικό και πάσης φύσεως εξοπλισμό καθώς και την επιμόρφωση του προσωπικού.

5ον.- Είναι υπεύθυνος για τις συγκεντρώσεις προσωπικού και γονέων. Συζητά με τους γονείς για την πρόοδο και την συμπεριφορά των παιδιών τους.

6ον.- Τηρεί όλα τα απαραίτητα βιβλία.

ΑΡΘΡΟ 5ον.

Καθήκοντα Προϊσταμένου
Τμήματος Διοικητικού - Οικονομικού.

1ον.- Είναι υπεύθυνος για την προμήθεια και τον έγκαιρο εφοδιασμό του Σταθμού με τα αναγκαία τρόφιμα και υπόλοιπα υλικά που είναι απαραίτητα για την εύρυθμη λειτουργία του.

2ον.- Επιμελείται την εκκαθάριση και πληρωμή κάθε δαπάνης και εκδίδει τα σχετικά εντάλματα πληρωμών.

3ον.- Συντάσσει τις μισθολογικές καταστάσεις του προσωπικού και φροντίζει για την εκκαθάριση μισθών, επιδομάτων, προσαυξήσεων κ.τ.λ. του προσωπικού.

4ον.- Συνεργάζεται με τον Διευθυντή για την κατάρτιση του προϋπολογισμού - απολογισμού - ισολογισμού.

5ον.- Τηρεί όλα τα απαραίτητα βιβλία.

ΑΡΘΡΟ 6ον.

Οργανική Σύμβαση Προσωπικού.

Οι θέσεις Προσωπικού του Παιδικού Σταθμού Ιστιαίας, ορίζονται ως εξής :

Α'.- ΜΟΝΙΜΟ ΠΡΟΣΩΠΙΚΟ:

1. ΚΛΑΔΟΣ ΠΕ ΔΙΟΙΚΗΤΙΚΟΥ - ΟΙΚΟΝΟΜΙΚΟΥ.

Θέση 1 (μία) - Βαθμός Δ' - Α'.

2. ΠΕ ΝΗΠΙΑΓΩΓΩΝ.

Θέσεις 2 (δύο) - Βαθμός Δ' - Α'.

3. ΚΛΑΔΟΣ ΤΕ9 ΒΡΕΦΟΝΗΠΙΟΚΟΜΙΑΣ.

Θέσεις 6 (έξι) - Βαθμός Δ' - Α'.

4. ΚΛΑΔΟΣ ΤΕ ΔΙΟΙΚΗΤΙΚΟΣ - ΛΟΓΙΣΤΙΚΟΣ.

Θέση 1 (μία) - Βαθμός Δ' - Α'.

5. ΚΛΑΔΟΣ ΤΕ ΠΛΗΡΟΦΟΡΙΚΗΣ.

Θέση 1 (μία) - Βαθμός Δ' - Α'.

6. ΚΛΑΔΟΣ ΤΕ2 ΚΟΙΝΩΝΙΚΩΝ ΛΕΙΤΟΥΡΓΩΝ.

Θέση 1 (μία) - Βαθμός Δ' - Α'.

7. ΚΛΑΔΟΣ ΔΕ8 ΒΟΗΘΩΝ ΒΡΕΦΟΚΟΜΩΝ - ΠΑΙΔΟΚΟΜΩΝ.

Θέσεις 4 (τέσσερες) - Βαθμός Δ' - Α'.

8. ΚΛΑΔΟΣ ΔΕ ΟΔΗΓΩΝ.

Θέση 1 (μία) - Βαθμός Δ' - Α'.

9. ΚΛΑΔΟΣ ΔΕ32 ΜΑΓΕΙΡΩΝ.

Θέση 1 (μία) - Βαθμός Δ' - Α'.

10. ΚΛΑΔΟΣ ΥΕ14 ΒΟΗΘΟΣ ΜΑΓΕΙΡΟΥ.

Θέση 1 (μία) - Βαθμός Ε' - Β'.

11. ΚΛΑΔΟΣ ΥΕ16 ΠΡΟΣΩΠΙΚΟΥ ΚΑΘΑΡΙΟΤΗΤΑΣ.

Θέσεις 5 (πέντε) - Βαθμός Ε' - Β'.

Β'.- ΤΑΚΤΙΚΟ ΠΡΟΣΩΠΙΚΟ ΠΡΟΣΩΠΟΠΑΓΩΝ ΘΕΣΕΩΝ.

ΜΟΝΙΜΟ ΠΡΟΣΩΠΙΚΟ:

1. ΤΕ ΒΡΕΦΟΝΗΠΙΟΚΟΜΙΑΣ.- Θέσεις 2 (δύο) που κατέχονται από την Ελένη Αλεξίου και την Κολοβού Σμαραγδή.

2. ΤΕ ΝΗΠΙΑΓΩΓΩΝ (προσ.) - Θέση 1 που κατέχεται από την Μαύρου - Ζαχαρέγκα Κυριακή.

3. ΠΕ ΝΗΠΙΑΓΩΓΩΝ (προσ.) - Θέση 1 που κατέχεται από την Σοφικίτου - Γκάτζια Βασιλική.

4. ΥΕ14 ΜΑΓΕΙΡΩΝ. - Θέση 1 που κατέχεται από την Σαρρή Αικατερίνη.

5. ΥΕ16 ΠΡΟΣΩΠΙΚΟ ΚΑΘΑΡΙΟΤΗΤΑΣ. - Θέσεις 2 (δύο) που κατέχονται από την Αρσενοπούλου Αναστασία και Μαργαρίτη Παρασκευή.

Γ'.- ΕΠΟΧΙΑΚΟ ΠΡΟΣΩΠΙΚΟ:

1. ΔΕ ΒΟΗΘΩΝ ΒΡΕΦΟΚΟΜΩΝ - Θέσεις 4 (τέσσερες).

2. ΥΕ ΠΡΟΣΩΠΙΚΟ ΚΑΘΑΡΙΟΤΗΤΑΣ.- Θέσεις 2 (δύο).

3. ΔΕ32 ΜΑΓΕΙΡΩΝ.- Θέση 1 (μία).

4. ΥΕ14 ΒΟΗΘΩΝ ΜΑΓΕΙΡΩΝ.- Θέση 1 (μία).

Οι θέσεις ΠΕ Νηπιαγωγών (προσωρινός) και ΤΕ Νηπιαγωγών (προσωρινός), μετατρέπονται μόλις κενωθούν με οποιονδήποτε τρόπο σε θέσεις του κλάδου ΤΕ9 Βρεφονηπιοκόμων, σύμφωνα με τις διατάξεις του άρθρου 35 Ν.2646/1998.

Οι υπάλληλοι του Κλάδου ΤΕ Βρεφονηπιοκομίας του

Παιδικού Σταθμού Ιστιαίας των οποίων έχει γίνει η μετάταξή τους μπορούν να ενταχθούν στον Κλάδο ΤΕ Νηπιαγωγών (προσωρινός).

ΑΡΘΡΟ 7ον.

Προϊστάμενοι Υπηρεσιακών Μονάδων.

1ον.- Κατά το διάστημα κατά το οποίο θα υπηρετούν, στον Παιδικό Σταθμό Ιστιαίας, Υπάλληλοι των Κλάδων ΤΕ Νηπιαγωγών (προσωρινός) και ΤΕ Βρεφονηπιοκομίας, ως προϊστάμενοι της Διεύθυνσης του Παιδικού Σταθμού Ιστιαίας και των Τμημάτων βρεφών - προνηπίων - νηπίων, επιλέγονται από τους Κλάδους ΤΕ Νηπιαγωγών (προσωρινός), ΤΕ Βρεφονηπιοκομίας και ΤΕ9 Βρεφονηπιοκομίας.

Μετά την κατάργηση των προσωποπαγών θέσεων προϊστάμενοι κρίνονται κατ' αποκλειστικότητα υπάλληλοι του Κλάδου ΤΕ9 Βρεφονηπιοκομίας.

2ον.- Προϊστάμενοι του Τμήματος Διοικητικού - Οικονομικού, επιλέγεται υπάλληλος του κλάδου ΠΕ1 Διοικητικού - Οικονομικού, ΤΕ17 Διοικητικού - Λογιστικού, ΔΕ Διοικητικού - Λογιστικού και ΔΕ1 Διοικητικού - Λογιστικού.

ΑΡΘΡΟ 8ον.

Για τον διορισμό, τα καθήκοντα, τους περιορισμούς, το χρόνο εργασίας, την αστική ευθύνη, τα δικαιώματα, τις άδειες, τις μεταβολές υπηρεσιακής κατάστασης, το προβάδισμα, τις ηθικές αμοιβές, τα πειθαρχικά αδικήματα, τη λύση της υπαλληλικής σχέσης και την ιατροφαρμακευτική περίθαλψη των υπαλλήλων, εφαρμόζονται οι εκάστοτε ισχύουσες Νομοθετικές διατάξεις.

ΑΡΘΡΟ 9ον.

Οι προβλεπόμενες από τον παρόντα Οργανισμό Εσωτερικής Υπηρεσίας θέσεις κατά Κλάδο καλύπτουν όλους τους εργαζομένους στον Παιδικό Σταθμό Ιστιαίας, ανεξαρτήτως σχέσεως εργασίας καθώς και ορισμένο επιπλέον αριθμό θέσεων για την κάλυψη των υφισταμένων και μελλοντικών αναγκών των Υπηρεσιών του Παιδικού Σταθμού του Δήμου Ιστιαίας.

Η κατανομή του προσωπικού στην Διεύθυνση και τα Τμήματα, γίνεται πάντοτε με απόφαση του Προέδρου του Διοικητικού Συμβουλίου του Παιδικού Σταθμού, ανάλογα με τις ανάγκες των υπηρεσιών, τα προσόντα των υπαλλήλων, την πείρα και τις γνώσεις αυτών σε ειδικά αντικείμενα, κατά την οποία κατανομή θα εξετάζονται και τυχόν ειδικές ανάγκες των υπαλλήλων (μητέρα ανηλίκων παιδιών, έγκυες γυναίκες, τόπος διαμονής κ.τ.λ.).

Προϊστάμενοι Διεύθυνσης και Τμημάτων ορίζονται πάντοτε με απόφαση του Προέδρου του Διοικητικού Συμβουλίου του Παιδικού Σταθμού του Δήμου Ιστιαίας.

Οι κρινόμενοι προϊστάμενοι από το αρμόδιο Υπηρεσιακό Συμβούλιο, σε περίπτωση απουσίας τους ή κωλύματος, αναπληρώνονται από τον κατά βαθμό αρχαιότερο υπάλληλο της αυτής υπηρεσίας.

ΑΡΘΡΟ 10ον.

Ο Παιδικός Σταθμός Ιστιαίας μπορεί να έχει εξωτερικούς συνεργάτες με σύμβαση μίσθωσης έργου, των οποίων τα καθήκοντα και οι υποχρεώσεις ρυθμίζονται από το Διοικητικό Συμβούλιο του Σταθμού.

Κάθε άλλη λεπτομέρεια λειτουργίας των επί μέρους υπηρεσιών μη προβλεπόμενη από τον παρόντα Οργανισμό, ρυθμίζεται με τον Κανονισμό Λειτουργίας του Παιδικού Σταθμού του Δήμου Ιστιαίας.

Από την ψήφιση του παραπάνω Οργανισμού Εσωτερικής Υπηρεσίας, προκαλείται δαπάνη σε βάρος του προϋπολογισμού του οικονομικού έτους 2001, οποίος ενισχύεται από τους ΚΑΠ, τροφεία, τόκους, κ.τ.λ., ύψους 46.000.000 δραχμών, 134.996,33 Ευρώ.

Οι επιχορηγήσεις από το Υπουργείο Εσωτερικών για την κάλυψη δαπανών μισθοδοσίας, λειτουργίας, συντήρησης του Παιδικού Σταθμού, σύμφωνα με την 82/2001 απόφαση του Δημοτικού Συμβουλίου Ιστιαίας, μεταφέρο-

νται στους λογαριασμούς 250001 και 26005 του Παιδικού Σταθμού του Δήμου Ιστιαίας, της Τράπεζας Ελλάδας.

Η παρούσα απόφαση να δημοσιευθεί στην Εφημερίδα της Κυβερνήσεως.

Χαλκίδα, 31 Δεκεμβρίου 2001

Με εντολή Γενικού Γραμματέα Περιφέρειας
Η Διευθύντρια κ.α.α.
ΣΤ. ΠΑΠΑΔΟΠΟΥΛΟΣ