



04010182011020012



8991

ΕΦΗΜΕΡΙΣ ΤΗΣ ΚΥΒΕΡΝΗΣΕΩΣ

ΤΗΣ ΕΛΛΗΝΙΚΗΣ ΔΗΜΟΚΡΑΤΙΑΣ

ΤΕΥΧΟΣ ΤΕΤΑΡΤΟ

Αρ. Φύλλου 1018

20 Νοεμβρίου 2002

ΠΕΡΙΕΧΟΜΕΝΑ

ΑΠΟΦΑΣΕΙΣ

- Τροποποίηση εγκεκριμένου σχεδίου Πόλεως Πατρών στη περιοχή 5Ε μέχρι την οδό Αμμοχώστου και δημιουργία Ο.Τ. 1487θ, 1487υ, 1487η, 1487, 1487δ, 1487γ..... 1
- Άρση αναδασωτέας έκτασης εμβαδού 704 τ. μ. στην θέση «Τράχηλος» Συβότων Δ.Δ. Ευγήρου Δήμου Απολλώνων Νομού Λευκάδας, 2

ΑΠΟΦΑΣΕΙΣ

Αριθ. 6688 Σχετ. 4808, 5543, 6062, 6200, 6346, 6600 (1)
Τροποποίηση εγκεκριμένου σχεδίου Πόλεως Πατρών στη περιοχή 5Ε μέχρι την οδό Αμμοχώστου και δημιουργία Ο.Τ. 1487θ, 1487υ, 1487η, 1487, 1487δ, 1487γ.

Ο ΓΕΝΙΚΟΣ ΓΡΑΜΜΑΤΕΑΣ ΠΕΡΙΦΕΡΕΙΑΣ ΔΥΤΙΚΗΣ ΕΛΛΑΔΟΣ

Έχοντας υπόψη:

1. Το Ν. 2503/97 (ΦΕΚ 107 Α'/30.5.1997) «Διοίκηση, οργάνωση, στελέχωση της Περιφέρειας, ρύθμιση θεμάτων για την τοπική αυτοδιοίκηση και άλλες διατάξεις».
2. Τις διατάξεις του Ν. Δ/τος της 17.7.23, όπως μεταγενέστερα τροποποιήθηκαν και ειδικότερα το άρθρο 3 αυτού.
3. Το Ν. 1622/86 (ΦΕΚ 92/14.7.86) «Τοπ. Αυτοδ. Περιφ. Ανάπτυξη και Δημοκρατικός Προγραμματισμός».
4. Το Ν. 2508/97 (ΦΕΚ 124 Α'/13.6.97) «Βιώσιμη οικιστική ανάπτυξη των πόλεων κ.λπ.», άρθρο 25, παρ. 9.α, σε συνδυασμό με το Ν. 2831/2000.
5. Τις διατάξεις του Ν. 2831/13.06.2000 (ΦΕΚ 140 Α'), άρθρο 29 αυτού «άσκηση αρμοδιοτήτων πολεοδομικού σχεδιασμού».
6. Τις 1204/24.2.99 (ΦΕΚ 266 Β') και οικ. 301 Γ.Γ. 15.9.98 (ΦΕΚ 138 Β'/2.10.98) αποφάσεις «μεταβίβαση εξουσίας προς υπογραφή του Γεν. Γραμ. Περιφ. Δυτ. Ελλάδος».
7. Την 830/8.2.2002 απόφαση Γεν. Γραμματέα περί συγκρότησης του Περιφερειακού Συμβουλίου ΧΟΠ Δυτ. Ελ-

λάδος και τις τροποποιητικές αυτής 2281/18.4.2002 και 6274/9.10.2002.

8. Τις διατάξεις του Ν. 3044/02 (ΦΕΚ 197Α'/27.8.2002) άρθρο 10 και 2α) και ή παραγρ. 6 του ίδιου άρθρου.

9. Τα 14727/27.8.2002 και 13897/2.8.2002 έγγραφα της Π.Δ.Ε της Δ/σης Αυτ/σης και Αποκ/σης με τα οποία μας εστάλησαν οι φακελλοι.

10. Το 475/24.11.2002 πρακτικό του ΔΣ του Δήμου Πατρών με το οποίο επικαιροποιεί τις 626/94 και 129/95 γνωμοδοτικές αποφάσεις του Δήμου Πατρών.

11. Την ΔΥ 5543/7.10.2002 εισήγηση της Δ/σης ΠΕΧΩ Δυτ. Ελλάδος σύμφωνα με την οποία, η τροποποίηση που αφορά τα δύο πρώτα Ο.Τ. και είναι σε απόσταση μικρότερη των 500 μ. από την ακτή, δεν επέρχεται μείωση κοινόχρηστων χώρων αλλά αντιθέτως επαύξηση τους (πρίν 3360 μ²=, τώρα 3580 μ²=), επέρχεται βελτίωση του πολεοδομικού ιστού με την κατάτμηση ενός μεγάλου Ο.Τ. 1487 σε μικρότερα με τη δημιουργία πεζοδρόμων και την καλύτερη κυκλοφορία πεζών, διατηρείται το υψηλό πράσινο στη περιοχή (δένδρο ΒΑΝ-ΥΙΑΝ) και αναδεικνύεται καλύτερα το παράπλευρα υφιστάμενο διατηρητέο κτίριο (Πρώην Μπύρας Μάμου).

12. Την ομόφωνη θετική γνωμοδότηση του Περ. Συμβουλίου ΧΟΠ που διατυπώνεται στο 4/8.10.2002/4 πρακτικό του.

13. Το γεγονός ότι, με την παρούσα τροποποίηση δεν προκαλείται δαπάνη σε βάρος του κρατικού προϋπολογισμού και του οικείου Ο.Τ.Α., αποφασίζουμε:

Εγκρίνουμε την τροποποίηση του σχεδίου πόλεως Πατρών στην περιοχή Μέση Αγυιά (περιοχή 5Ε στα Ο.Τ. 1487, 1487β, 1487θ με την οποία δημιουργούνται νέα μικρότερα με 1487θ, 1487υ, 1487η, 1487γ, 1487, 1487δ, αναδιατάσσονται κοινόχρηστοι χώροι, επαυξάνεται η επιφάνειά τους με την δημιουργία νέων δρόμων - πεζοδρόμων και προστατεύονται και αναδεικνύονται αφ' ενός το υπάρχον διατηρητέο κτίριο (πρώην Μπύρας Μάμου) και αφ' ετέρου και το μοναδικό στη Πάτρα ως προς το μέγεθος και φυσικό κάλλος δένδρο ΒΑΝ-ΥΙΑΝ, όπως φαίνεται στα θεωρημένα και συνοδεύοντα την παρούσα σχέδια.

Η απόφαση αυτή να δημοσιευθεί στην Εφημερίδα της Κυβερνήσεως μαζί με το συνοδευτικά σχέδιά της.

Πάτρα, 1 Νοεμβρίου 2002

Ο Γενικός Γραμματέας Περιφέρειας
ΝΙΚ. ΜΠΕΛΙΒΑΝΗΣ

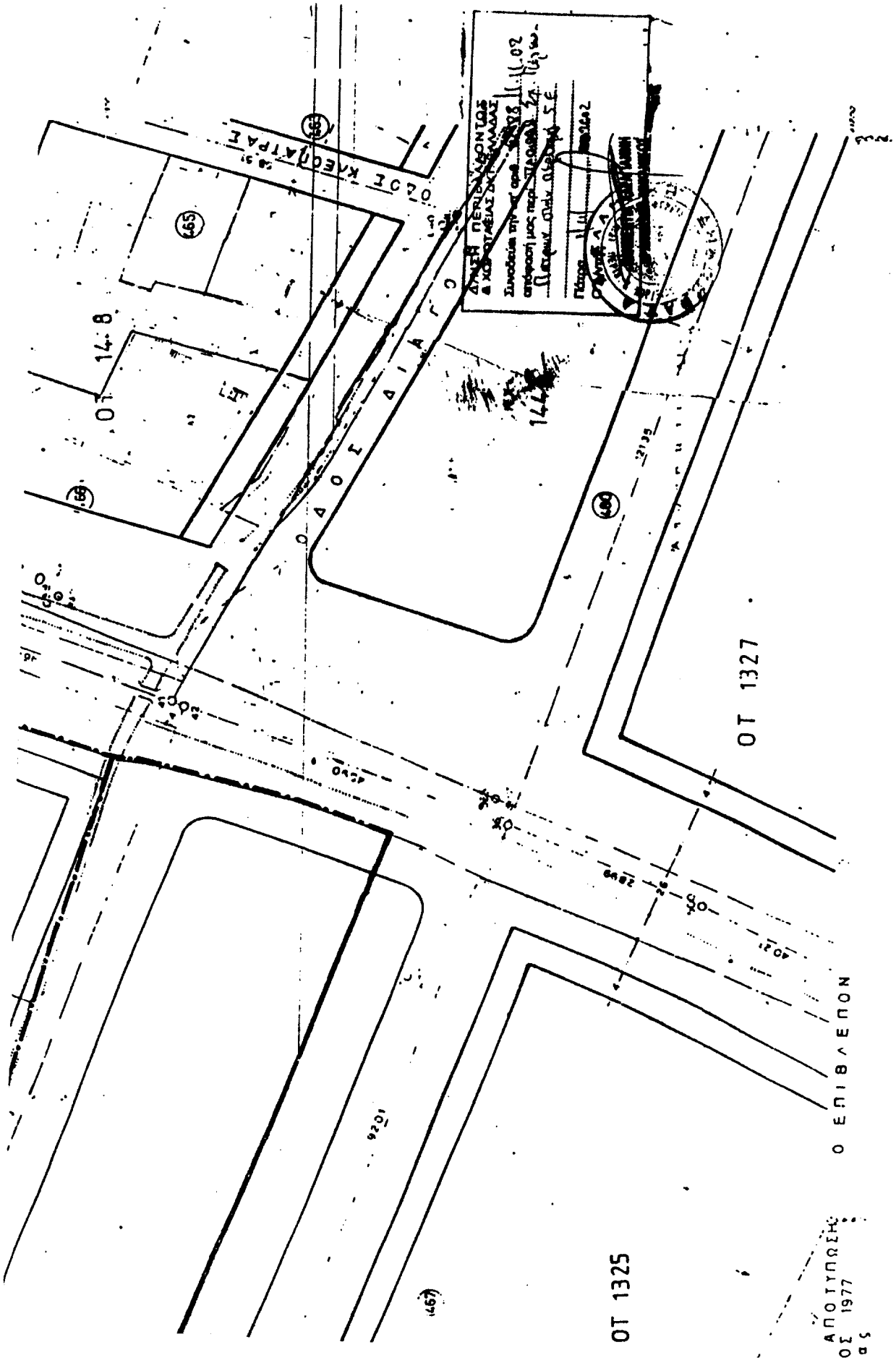

ΔΡΑΣΗ ΠΕΡΙΣΤΑΣΕΩΝ
 Α ΧΡΟΝΟΤΑΞΙΑΣ ΣΤΗ ΓΑΛΛΙΑ
 Συνοδία της 11ης Οκτ. 1978
 απόφαση προς παραπομπή 27. 11. 78
 Πρωτόκολλο Σύνταξης 5 Ε
 Γράμμα 11/11 1978
 Ο ΥΠΟΥΡΓΟΣ
 ΚΑΡΟΛΟΣ ΚΑΡΟΛΟΣ

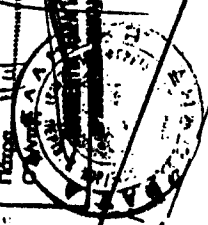

ΑΠΟΤΥΠΩΣΗ
 ΟΣ 1977
 α 5

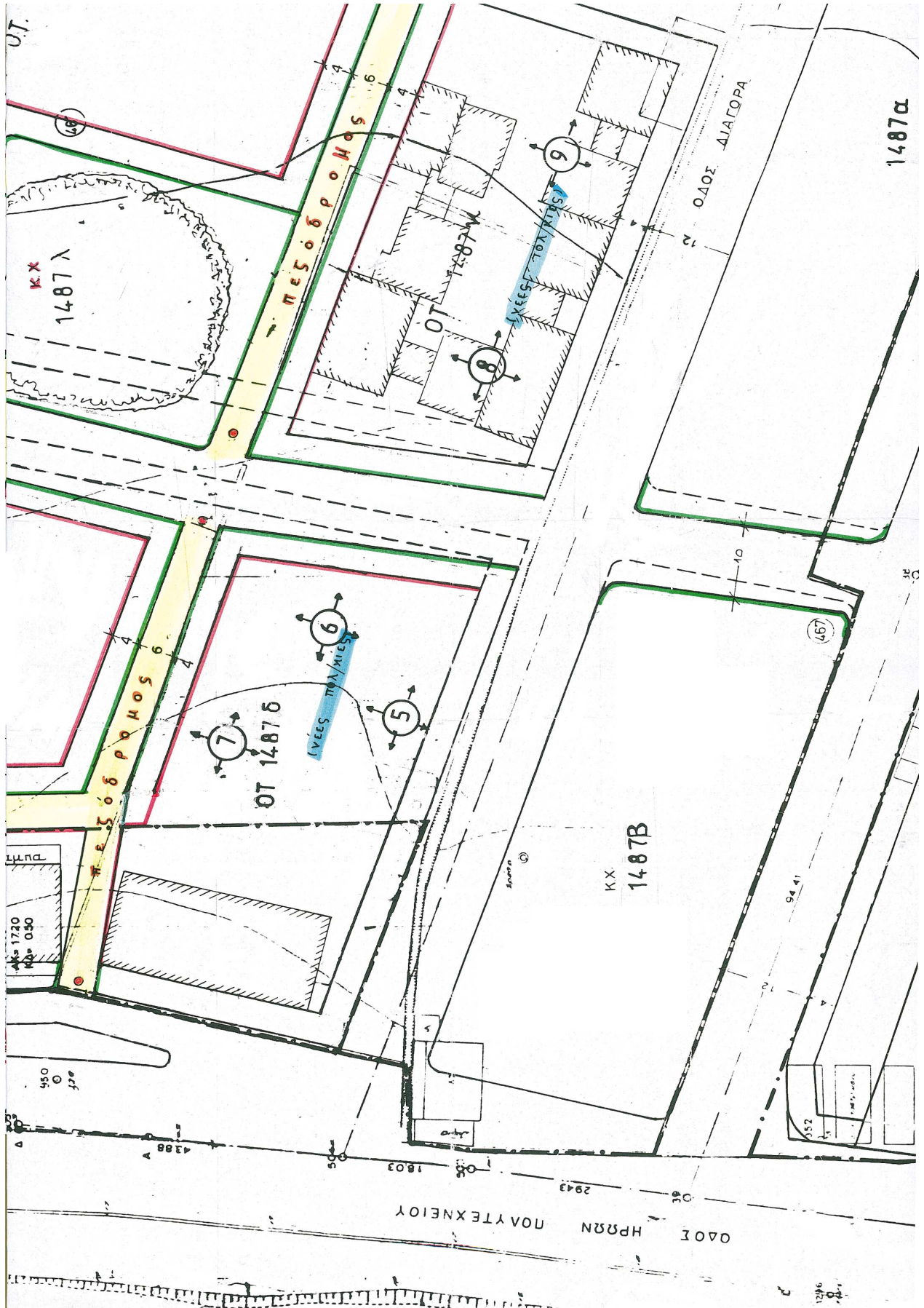

Αριθ. 2820

(2)

Άρση αναδασωτέας έκτασης εμβαδού 704 τ. μ. στην θέση «Τράχηλος» Συβότων Δ.Δ. Ευγήρου Δήμου Απολλώνων Νομού Λευκάδας.

Η ΓΕΝΙΚΗ ΓΡΑΜΜΑΤΕΑΣ
ΠΕΡΙΦΕΡΕΙΑΣ ΙΟΝΙΩΝ ΝΗΣΩΝ

Έχοντας υπόψη:

1. Τις διατάξεις του Ν. 3200/55 περί διοικητικής αποκέντρωσης όπως τροποποιήθηκε και συμπληρώθηκε μεταγενέστερα από το Ν.Δ. 532/70.
2. Το άρθρο 117 του Συντάγματος.
3. Τις διατάξεις του Ν. 998/79 «περί προστασίας δασών κ.τ.λ.» και ειδικότερα α) του άρθρου 41 παρ. 1, β) του άρθρου 38 παρ. 1 και 2 και γ) άρθρο 3.
4. Την διαταγή του Υπ. Γεωργίας 160417/1180/8.7.80.
5. Το άρθρο 12 του Ν. 2040/92 και τους Ν. 2240/94 και 2399/96.
6. Την Οικ. 87234/7539/3.9.1997 διαταγή του Υπουργείου Γεωργίας.
7. Τον Ν. 2503/30.5.1997 «Διοίκηση, οργάνωση, στελέχωση της Περιφέρειας κ.λπ.».
8. Την 1186/30.5.2002 απόφαση της Γενικής Γραμματέως Περιφέρειας Ιονίων Νήσων με την οποία κηρύχθηκε αναδασωτέα έκταση εμβαδού 704 τ. μ., στη θέση «Τράχηλος» Δ.Δ. Ευγήρου, Δήμου Απολλώνων.
9. Την 9/2002 απόφαση της Πρωτοβάθμιας Επιτροπής Επίλυσης Δασικών Αμφισβητήσεων Ν. Λευκάδας, σύμφωνα με την οποία η παραπάνω έκταση δεν είναι ούτε δάσος ούτε δασική έκταση.
10. Την 2146/3.9.2002 εισήγηση του Διευθυντή Δασών Λευκάδας για την άσκηση προσφυγής ενώπιον της Δευτεροβάθμιας Επιτροπής Επίλυσης Δασικών Αμφισβητήσεων περιφέρειας Εφετείου Πατρών κατά της παραπάνω απόφασης.

11. Τη από 25.9.2002 απόφαση μας με την οποία γίνεται δεκτή η 9/2002 απόφαση της Πρωτοβάθμιας Επιτροπής Επίλυσης Δασικών Αμφισβητήσεων Ν. Λευκάδας.

12. Το γεγονός ότι εξέπνευσαν τα χρονικά περιθώρια που ορίζει ο νόμος για την άσκηση προσφυγής στην Δευτεροβάθμια Επιτροπή Επίλυσης Δασικών Αμφισβητήσεων περιφέρειας Εφετείου Πατρών του άρθρου 10 παρ. 3 του Ν. 998/79 και ως εκ τούτου η 9/2002 απόφαση της Πρωτοβάθμιας Επιτροπής Επίλυσης Δασικών Αμφισβητήσεων Ν. Λευκάδας κατέστη οριστική και τελεσίδικη.

13. Την 2710/15.10.2002 σχετική εισήγηση της Διεύθυνσης Δασών Λευκάδας, αποφασίζουμε:

Αίρουμε την 1186/30.5.2002 απόφαση της Γενικής Γραμματέως Περιφέρειας Ιονίων Νήσων με την οποία κηρύχθηκε ως αναδασωτέα έκταση εμβαδού 704 τ.μ., που βρίσκεται στη θέση «Τράχηλος» Δ.Δ. Ευγήρου, Δήμου Απολλώνων και έχει όρια:

Βόρεια :Με αγρό.

Νότια: Με αγρό.

Ανατολικά: Με δάσος και αγρό.

Δυτικά: Με αγρό.

Όπως αυτή φαίνεται στο συνημμένο τοπογραφικό διάγραμμα που αποτελεί αναπόσπαστο μέρος της απόφασης αυτής, επειδή η εν λόγω έκταση δεν είναι ούτε δάσος ούτε δασική και ως εκ τούτου δεν υπάγεται στις διατάξεις και τους περιορισμούς της δασικής νομοθεσίας, μετά την 9/2002 απόφαση της Πρωτοβάθμιας Επιτροπής Επίλυσης Δασικών Αμφισβητήσεων Ν. Λευκάδας, η οποία είναι οριστική και τελεσίδικη.

Η απόφαση αυτή να δημοσιευτεί στην εφημερίδα της Κυβερνήσεως.

Κέρκυρα, 25 Οκτωβρίου 2002

Η Γενική Γραμματέας Περιφέρειας
ΑΝΑΣΤΑΣΙΑ ΚΑΝΕΛΛΟΠΟΥΛΟΥ

ΕΛΛΗΝΙΚΗ ΔΗΜΟΚΡΑΤΙΑ
ΠΕΡΙΦΕΡΕΙΑ ΙΟΝΙΩΝ ΝΗΣΩΝ
ΓΕΝΙΚΗ ΔΙΕΥΘΥΝΣΗ ΠΕΡΙΦΕΡΕΙΑΣ
ΔΙΕΥΘΥΝΣΗ ΔΑΣΩΝ (Ν. ΛΕΥΚΑΔΑΣ)

ΤΟΠΟΓΡΑΦΙΚΟ ΔΙΑΓΡΑΜΜΑ
Εκτάσης προς ανακλήση αναδασωτέου
θέση «Τόσχηλος» Ευήρου
Δήμου Απολλωνίων
ΚΛΙΜΑΚΑ 1:500

Αντικεί στην αριθ. 2829/25-10-2002 απόφαση
του Γενικού Γραμματέα Περιφέρειας Ιονίων
Νήσων

ΕΘΝΙΚΟ ΤΥΠΟΓΡΑΦΕΙΟ
Για έκδοση με ανάλυση στο χρονοχρώμα
σύμφωνα με την αριθ. 108/97 απόφαση

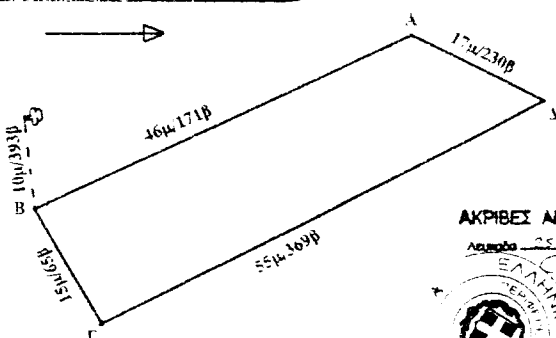

ΑΠΟΣΠΑΣΜΑ ΧΑΡΤΗ ΕΥΡΥΤΕΡΗΣ ΠΕΡΙΟΧΗΣ
ΚΛΙΜΑΚΑ 1:25000

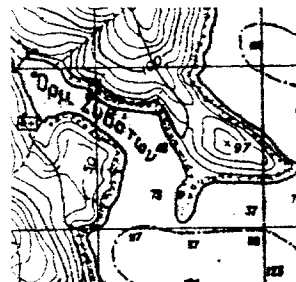

ΑΚΡΙΒΕΣ ΑΝΤΙΓΡΑΦΟ

Λευκάδα 25-10-2002



ΘΕΩΡΗΘΗΚΕ
Κέρκυρα 25-10-2002
Η
Γ.Γ.Π.Ν

Αναστασία Κανελλοπούλου

Λευκάδα 15-10-2002
Γ. Λαμπρός
Δασολόγος

Λευκάδα 15-10-2002
Συντάξας

Α. Κωνσταντέωλης
Δασολόγος

ΕΘΝΙΚΟ ΤΥΠΟΓΡΑΦΕΙΟ**ΕΦΗΜΕΡΙΣ ΤΗΣ ΚΥΒΕΡΝΗΣΕΩΣ**

ΚΑΠΟΔΙΣΤΡΙΟΥ 34 * ΑΘΗΝΑ 104 32 * TELEX 223211 ΥΡΕΤ GR * FAX 010 52 21 004
 ΗΛΕΚΤΡΟΝΙΚΗ ΔΙΕΥΘΥΝΣΗ: <http://www.et.gr>
 e-mail: webmaster@et.gr

ΠΛΗΡΟΦΟΡΙΕΣ ΔΗΜΟΣΙΕΥΜΑΤΩΝ Φ.Ε.Κ.: Τηλ. 1464

Πληροφορίες Α.Ε. - Ε.Π.Ε. και λοιπών Φ.Ε.Κ.: **010 527 9000**

ΠΕΡΙΦΕΡΕΙΑΚΑ ΓΡΑΦΕΙΑ ΠΩΛΗΣΗΣ Φ.Ε.Κ.

| | | | |
|---|--|--|---|
| ΘΕΣΣΑΛΟΝΙΚΗ - Βασ. Όλγας 227 - Τ.Κ. 54100 ΠΕΙΡΑΙΑΣ - Γούναρη και Εθν. Αντίστασης Τ.Κ. 185 31 | (0310) 423 956 010 4135 228 | ΛΑΡΙΣΑ - Διοικητήριο Τ.Κ. 411 10 ΚΕΡΚΥΡΑ - Σαμαρά 13 Τ.Κ. 491 00 ΗΡΑΚΛΕΙΟ - Πλ. Ελευθερίας 1, Τ.Κ. 711 10 | (0410) 597449 (06610) 89 127 / 89 120 (0810) 396 223 |
| ΠΑΤΡΑ - Κορίνθου 327 - Τ.Κ. 262 23 ΙΩΑΝΝΙΝΑ - Διοικητήριο Τ.Κ. 450 44 ΚΟΜΟΤΗΝΗ - Δημοκρατίας 1 Τ.Κ. 691 00 | (0610) 638 109 - 110 (06510) 87215 (05310) 22 858 | ΛΕΣΒΟΣ - Πλ. Κωνσταντινουπόλεως Τ.Κ. 811 00 Μυτιλήνη | (02510) 46 888 / 47 533 |

ΤΙΜΗ ΠΩΛΗΣΗΣ ΦΥΛΛΩΝ ΕΦΗΜΕΡΙΔΟΣ ΤΗΣ ΚΥΒΕΡΝΗΣΕΩΣ**Σε έντυπη μορφή:**

- Για τα ΦΕΚ από 1 μέχρι 40 σελίδες 1 euro.
- Για τα ΦΕΚ από 40 σελίδες και πάνω η τιμή προσαυξάνεται κατά 0,05 euro για κάθε επιπλέον σελίδα.

Σε μορφή CD:

| Τεύχος | Περίοδος | Τιμές σε EURO | Τεύχος | Περίοδος | Τιμές σε EURO |
|---------------|----------|------------------|--|----------|------------------|
| Α.Ε. & Ε.Π.Ε. | Μηνιαίο | 60 | Αναπτυξιακών Πράξεων και Συμβάσεων (Τ.Α.Π.Σ.) | Ετήσιο | 75 |
| Α' και Β' | 3μηνιαίο | 75 | Νομικών Προσώπων | | |
| Α', Β' και Δ' | 3μηνιαίο | 90 | Δημοσίου Δικαίου (Ν.Π.Δ.Δ.) | Ετήσιο | 75 |
| Α' | Ετήσιο | 180 | Δελτίο Εμπορικής και | | |
| Β' | Ετήσιο | 210 | Βιομηχανικής Ιδιοκτησίας (Δ.Ε.Β.Ι.) | Ετήσιο | 75 |
| Γ | Ετήσιο | 60 | Ανωτάτου Ειδικού Δικαστηρίου | Ετήσιο | 75 |
| Δ' | Ετήσιο | 150 | Διακηρύξεων Δημοσίων Συμβάσεων | Ετήσιο | 75 |
| Παράρτημα | Ετήσιο | 75 | | | |

Η τιμή πώλησης του Τεύχους Α.Ε. & Ε.Π.Ε. σε μορφή CD - rom για δημοσιεύματα μετά το 1994 καθορίζεται σε 30 euro ανά τεμάχιο, ύστερα από σχετική παραγγελία.

Η τιμή διάθεσης φωτοαντιγράφων ΦΕΚ 0,15 euro ανά σελίδα

ΕΤΗΣΙΕΣ ΣΥΝΔΡΟΜΕΣ Φ.Ε.Κ.

| Τεύχος | Σε έντυπη μορφή | | Από το Internet | |
|--|---------------------------------------|------------------------------|---------------------------------------|------------------------------|
| | Κ.Α.Ε. Προϋπολογισμού 2531 euro | Κ.Α.Ε. ΤΑΠΕΤ 3512 euro | Κ.Α.Ε. Προϋπολογισμού 2531 euro | Κ.Α.Ε. ΤΑΠΕΤ 3512 euro |
| Α' (Νόμοι, Π.Δ., Συμβάσεις κτλ.) | 205 | 10,25 | 176 | 8,80 |
| Β' (Υπουργικές αποφάσεις κτλ.) | 293 | 14,65 | 205 | 10,25 |
| Γ' (Διορισμοί, απολύσεις κτλ. Δημ. Υπαλλήλων) | 59 | 2,95 | ΔΩΡΕΑΝ | - - |
| Δ' (Απαλλοτριώσεις, πολεοδομία κτλ.) | 293 | 14,65 | 147 | 7,35 |
| Αναπτυξιακών Πράξεων και Συμβάσεων (Τ.Α.Π.Σ.) | 147 | 7,35 | 88 | 4,40 |
| Ν.Π.Δ.Δ. (Διορισμοί κτλ. προσωπικού Ν.Π.Δ.Δ.) | 59 | 2,95 | ΔΩΡΕΑΝ | - - |
| Παράρτημα (Προκηρύξεις θέσεων ΔΕΠ κτλ.) | 30 | 1,50 | ΔΩΡΕΑΝ | - - |
| Δελτίο Εμπορικής και Βιομ/κής Ιδιοκτησίας (Δ.Ε.Β.Ι.) | 59 | 2,95 | 30 | 1,50 |
| Ανωτάτου Ειδικού Δικαστηρίου (Α.Ε.Δ.) | ΔΩΡΕΑΝ | - | ΔΩΡΕΑΝ | - - |
| Προκηρύξεων Α.Σ.Ε.Π. | ΔΩΡΕΑΝ | - | ΔΩΡΕΑΝ | - - |
| Ανωνύμων Εταιρειών & Ε.Π.Ε. | 2.054 | 102,70 | 587 | 29,35 |
| Διακηρύξεων Δημοσίων Συμβάσεων (Δ.Δ.Σ.) | 205 | 10,25 | 88 | 4,40 |
| Α', Β' και Δ' | | | 352 | 17,60 |

Το κόστος για την ετήσια συνδρομή σε ηλεκτρονική μορφή για τα προηγούμενα έτη προσαυξάνεται πέραν του ποσού της ετήσιας συνδρομής του έτους 2002 κατά 6 euro ανά έτος παλαιότητας και κατά τεύχος

- * Οι συνδρομές του εσωτερικού προπληρώνονται στις ΔΟΥ που δίνουν αποδεικτικό είσπραξης (διπλότυπο) το οποίο με τη φροντίδα του ενδιαφερομένου πρέπει να στέλνεται στην Υπηρεσία του Εθνικού Τυπογραφείου.
- * Η πληρωμή του υπέρ ΤΑΠΕΤ ποσού που αντιστοιχεί σε συνδρομές, εισπράττεται και από τις ΔΟΥ.
- * Οι συνδρομητές του εξωτερικού έχουν τη δυνατότητα λήψης των δημοσιευμάτων μέσω internet, με την καταβολή των αντίστοιχων ποσών συνδρομής και ΤΑΠΕΤ.
- * Οι Νομαρχιακές Αυτοδιοικήσεις, οι Δήμοι, οι Κοινότητες ως και οι επιχειρήσεις αυτών πληρώνουν το μισό χρηματικό ποσό της συνδρομής και ολόκληρο το ποσό υπέρ του ΤΑΠΕΤ.
- * Η συνδρομή ισχύει για ένα χρόνο, που αρχίζει την 1η Ιανουαρίου και λήγει την 31η Δεκεμβρίου του ίδιου χρόνου. Δεν εγγράφονται συνδρομητές για μικρότερο χρονικό διάστημα.
- * Η εγγραφή ή ανανέωση της συνδρομής πραγματοποιείται το αργότερο μέχρι τον Φεβρουάριο κάθε έτους.
- * Αντίγραφα διπλοτύπων, ταχυδρομικές επιταγές και χρηματικά γραμμάτια δεν γίνονται δεκτά.

Οι υπηρεσίες εξυπηρέτησης των πολιτών λειτουργούν καθημερινά από 08.00' έως 13.00'

ΑΠΟ ΤΟ ΕΘΝΙΚΟ ΤΥΠΟΓΡΑΦΕΙΟ