



ΕΦΗΜΕΡΙΣ ΤΗΣ ΚΥΒΕΡΝΗΣΕΩΣ

ΤΗΣ ΕΛΛΗΝΙΚΗΣ ΔΗΜΟΚΡΑΤΙΑΣ

ΤΕΥΧΟΣ ΤΕΤΑΡΤΟ

Αρ. Φύλλου 108

14 Φεβρουαρίου 2002

ΠΕΡΙΕΧΟΜΕΝΑ

ΑΠΟΦΑΣΕΙΣ

- Τροποποίηση της αρ. ΧΕ 203/1.9.87 (ΦΕΚ 884Δ'/87) απόφασης του Νομάρχη Αχαΐας. 1
- Κήρυξη αναδασωτέας έκτασης Ε= 6,500 στρεμ. στη θέση «Παλιόκαστρο» περιοχής δ. δ. Πύλης «Δήμου Δερβενοχωριών» Ν. Βοιωτίας..... 2
- Μερική άρση αναδάσωσης από Δημόσια δασική αναδασωτέα έκταση στη θέση «Ισιαδάκι - οδός Τυμφρηστού» περιφέρειας Δήμου Λαμιέων Ν. Φθ/δας, εμβαδού 1,410,70 στρεμμάτων. 3

ΑΠΟΦΑΣΕΙΣ

- Αριθ. 12044 (1)
Τροποποίηση της αρ. ΧΕ 203/1.9.87 (ΦΕΚ 884Δ'/87) απόφασης του Νομάρχη Αχαΐας

Ο ΝΟΜΑΡΧΗΣ ΑΧΑΪΑΣ

Έχοντας υπόψη:

1. Το από 24.4.85 Π.Δ/γμα όπως τροποποιημένο ισχύει.
2. Την ΧΕ 203/1.9.87 ΦΕΚ 884Δ'787 απόφαση Νομάρχη.
3. Τις αρ. πρωτ. 8229/3.7.01 & 9476/27.8.01 εισηγήσεις της Δ/σης ΧΟΠ.
4. Τα αρ. Π7/Θ6/6.7.01 & Π9/Θ3/7.9.01 πρακτικά του ΣΧΟΠ Ν. Αχαΐας.

5. Το αρ. 67547/3723/18.9.95 έγγραφο του ΥΠΕΧΩΔΕ περί αρμοδιοτήτων τροποποίησης Νομαρχιακών αποφάσεων καθορισμών ορίων οικισμού, αποφασίζουμε:

Τροποποιούμε την ΧΕ 203/1.9.87 ΦΕΚ 884Δ'787 απόφαση του Νομάρχη Αχαΐας και συγκεκριμένα αντικαθιστάμε το υπόμνημα του συνοδευτικού διαγράμματος της παραπάνω απόφασης.

Κατά τα λοιπά ισχύει η αρ. ΧΕ 203/87 απόφαση Νομάρχη.

Με τις διατάξεις της απόφασης αυτής δεν προκαλείται δαπάνη σε βάρος του κρατικού προϋπολογισμού ούτε αυτού του αρμοδίου Ο.Τ.Α.

Η απόφαση αυτή με το διάγραμμα που τη συνοδεύει να δημοσιευθεί στην εφημερίδα της Κυβερνήσεως.

Πάτρα, 19 Δεκεμβρίου 2001

Ο Νομάρχης

ΣΤΑΘΗΣ ΑΘΑΝΑΣΟΠΟΥΛΟΣ - ΣΕΡΕΤΗΣ

Κ. Καστρίτσι: Δ: Ε.Γ.Κ. (Εξωτερική γωνία κτίσματος) Χ. Μέρμελα. 57: Ε.Γ.Κ. Αν. Σπηλιώπουλου. Ε: Ε.Γ.Κ. παλιάς οικίας Στραπατσάρα (κατεδαφισθείσα). Ζ: Τους της καθέτου από την Ε στους 5-63. 5: Ε.Γ.Κ. Ζωή Τσάμη. Ε: Ε.Γ.Κ. Ζωή Τσάμη. 7: Ε.Γ.Κ. Τσάμη Αλεξίου. 8: Ε.Γ.Κ. Λουκόπουλου Κων/νου. Η: Τομή της επέκτασης της 9-10 με τον κοινοτικό δρόμο. 9: Ε.Γ.Κ. Κοτσάφη Χαράλαμπο. 10: Ε.Γ.Κ. Κουριολή Παν. 11: Ε.Γ.Κ. Κουριολή Ευανθία. 13: Ε.Γ.Κ. Χρήστου Τσάμη του Κων/νου. 14: Ε.Γ.Κ. Βασιλείου Τσάμη. 15: Ε.Γ.Κ. Παν. Μπαράκου. 16: Ε.Γ.Κ. Μπαράκου Παν. 17: Ε.Γ.Κ. Μπόμπολα Γεώργιου. 1: Ε.Γ.Κ. Καραγεωργόπουλου Γεώργιου. 2: Ε.Γ.Κ. θεοδωρόπουλου. 18: Ε.Γ.Κ. Κουτσουπελίτη Ιωάννη. 19: Ε.Γ.Κ. Καυκά Ανδρέα του Νικολάου. Α: Συμβολή δρόμων. 26: Ε.Γ.Κ. Καραγεωργόπουλου Κανέλλου. 28: Ε.Γ.Κ. Ρήγα. 32: Ε.Γ.Κ. Βαγενά Κων/νου. 33: Ε.Γ.Κ. Νικολόπουλου Αν. 34: Ε.Γ.Κ. Καρέλα. 35: Ε.Γ.Κ. Κονταξή Παναγιώτα. 36: Ε.Γ.Κ. Κονταξή Παναγιώτα. 37: Ε.Γ.Κ. Κουτρούκη Αναστασία. 38: Ε.Γ.Κ. Μπαράκου Αγγελική. 39: Ε.Γ.Κ. Μπαράκου Παναγιώτη. 40: Ε.Γ.Κ. Μπαράκου. 41: Ε.Γ.Κ. Νικολάου. 42: Ε.Γ.Κ. Πολίτη. 46: Ε.Γ.Κ. Καραγεωργόπουλου Ν. 47: Ε.Γ.Κ. Μποτσιβόλη. 48: Ε.Γ.Κ. Κυριαζόπουλου. 49: Ε.Γ.Κ. Ρούσση. Β: Παλιά οικία Βασιλακοπούλου Δήμητρας σε ιδιοκτησία Ρούσσου. Γ: Συμβολή μονοπατιών. 50: Ε.Γ.Κ. Παναγόπουλου. 65: Ε.Γ.Κ. Μανωλάκου. 66: Ε.Γ.Κ. Διονυσίας Αλεξάνδρου. 67: Ε.Γ.Κ. Κονταξή. 68: Ε.Γ.Κ. Σταυρούλας Κεφάλια. 69: Τους της καθέτου από το 70 στον επαρχιακό. 71: Ε.Γ.Κ. Κονταξή Αντωνίας. 72: Ε.Γ.Κ. Μέρμελα. 73: Ε.Γ.Κ. Αλεξίου Αλεξάνδρου. 73-74: Κοινοτικός δρόμος. 74:

Τομή Επέκτασης. 75-74' με τον κοινοτικό δρόμο. 75: Ε.Γ.Κ. Νικολίτσας Μπόμπολα. 76: Ε.Γ.Κ. Ν. Ρήγα. 77: Ε.Γ.Κ. Παπαλαμπρόπουλου. 78: Ε.Γ.Κ. Α. Πολίτη. 79: Ε.Γ.Κ. Αποθήκης Κονταξή.

Αριθ. 2117/π.ε.

(2)

Κήρυξη αναδασωτέας έκτασης Ε= 6,500 στρεμ. στη θέση «Παλαιόκαστρο» περιοχής δ. δ. Πύλης «Δήμου Δερβενοχωρίων» Ν. Βοιωτίας.

Ο ΓΕΝΙΚΟΣ ΓΡΑΜΜΑΤΕΑΣ ΠΕΡΙΦΕΡΕΙΑΣ
ΣΤΕΡΕΑΣ ΕΛΛΑΔΑΣ

Έχοντας υπόψη:

1. Τις διατάξεις:

α. Του άρθρου 117 παρ. 3 του Συντάγματος της Χώρας.

β. Του Ν. 3200/55 «Περί Διοικητικής Αποκεντρώσεως» όπως τροποποιήθηκε και συμπληρώθηκε μεταγενέστερα με το Ν.Δ. 532/70.

γ. Των άρθρων 38 παραγ. 1 & 2 και 41 παρ. 1 του Ν. 998/79 < Περί προστασίας των δασών και των δασικών εκτάσεων της Χώρας.

δ. Του άρθρου 12 παρ. 2 του Ν. 2040/92 «Ρύθμιση θεμάτων αρμοδιότητας Υπουργείου Γεωργίας κλπ».

ε. Του Ν. 2503/97 Διοίκηση, οργάνωση, στελέχωση της Περιφέρειας.

2. Τις με αρθ. 160417/1180/8.7.80 & 182447/3049/24.9.80 δ/γέςΥπ. Γεωργίας.

3. Την με αριθ. 6747/29.9.97 (ΦΕΚ 242/Β/98) απόφαση του Γενικού Γραμ. Περιφ. Στερεάς Ελλάδας Μεταβίβαση αρμοδιοτήτων στους Προϊσταμένους των Δασικών Υπηρεσιών.

4. Την με αριθ. 5382/28.12.2001 πρόταση του Δασαρχείου Θηβών για κήρυξη ως αναδασωτέας δημόσιας δασικής έκτασης εμβαδού Ε= 6,500 στρεμμάτων στη θέση «Παλαιόκαστρο» περιοχής δημοτικού διαμερίσματος Πύλης, Δήμου Δερβενοχωρίων η οποία καλυπτόταν από δα-

σική βλάστηση και καταστράφηκε από πυρκαγιά την 18.11.2001, αποφασίζουμε:

Κηρύσσουμε αναδασωτέα, με σκοπό την διατήρηση του χαρακτήρα, την προστασία και την αποκατάσταση της δασικής βλάστησης, με φυσική ή τεχνική αναγέννηση, τη δημόσια δασική έκταση εμβαδού Ε= 6,500 στρ. που βρίσκεται στη θέση «Παλαιόκαστρο» περιοχής δημοτικού διαμερίσματος Πύλης, Δήμου Δερβενοχωρίων και καταστράφηκε από πυρκαγιά την 18.11.2001.

Η παραπάνω αναδασωτέα έκταση προσδιορίζεται από τα στοιχεία: (Α-Β-Γ-Δ-Α) και απεικονίζεται στο συνημμένο τοπογραφικό διάγραμμα με κλίμακα 1: 5000 που αποτελεί αναπόσπαστο μέρος της απόφασης αυτής, και έχει όρια:

ΒΟΡΕΙΑ: Με έκταση αγροτικής μορφής.

ΝΟΤΙΑ: Με δημόσιο δάσος.

ΑΝΑΤΟΛΙΚΑ: Με έκταση αγροτικής μορφής.

ΔΥΤΙΚΑ: Με δημόσια δασική έκταση.

Η απόφαση αυτή ισχύει από της κοινοποίησης της αρμοδίως (άρθρο 41 Νόμου 998/79) και προ της δημοσίευσής της στην Εφημερίδα της Κυβερνήσεως (αρθρ. 37 Ν. 3200/55).

Από τις διατάξεις αυτής της απόφασης δεν προκαλείται δαπάνη σε βάρος του Κρατικού Προϋπολογισμού.

Η απόφαση αυτή να δημοσιευθεί στην Έφημερίδα της Κυβερνήσεως.

Λιβαδειά, 14 Ιανουαρίου 2002

Με εντολή Γενικού Γραμματέα Περιφέρειας

Ο Διευθυντής

ΗΛΙΑΣ ΚΑΠΡΑΛΟΣ

ΤΟΠΟΓΡΑΦΙΚΟ ΣΧΕΔΙΑΓΡΑΜΜΑ

Δημόσιας δασικής έκτασης που κήκε στις...18-11-2001...
Στη θέση "Παλαιόκαστρο" Πραίνου, περιοχή Δημ. Διαμ. Πύλης.....
Περ. Δήμου Δερβενοχωρίων...εμβαδού...6.500...στρεμμάτων.



ΕΘΝΙΚΟ ΤΥΠΟΓΡΑΦΕΙΟ
Για τεχνικούς λογούς στο σχεδιάγραμμα
έγινε σμίκρυνση κατά ποσοστό 70 %

Απόσπασμα χάρτη Γ.Υ.Σ. 6432/2
ΚΛΙΜΑΚΑ 1:5000

Απόσπασμα χάρτη - ΣΚΟΥΡΤΑ
ΚΛΙΜΑΚΑ 1:25.000

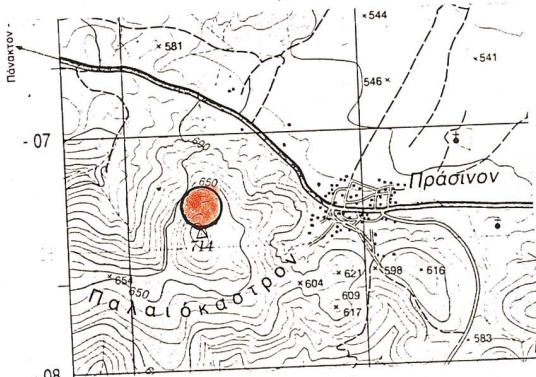
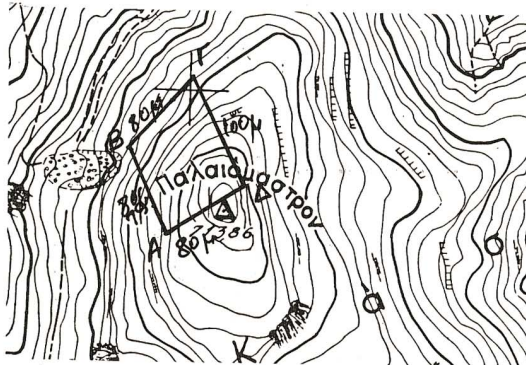

● - Θέση καείδας έκτασης.

ΑΠΟΣΠΑΣΜΑ ΧΑΡΤΟΥ

Περιοχής θέσης "Παλαιόκαστρο" Πραίνου
Περιφέρειας Δήμου Δερβενοχωρίων
που κήκε στις 18-11-2001 και προτείνεται
να κηρυχθεί άναδασοτά.

ΚΛΙΜΑΚΑ 1:500

■ Α, Β, Γ, Δ, Α έκταση έμβαδού 6.500 στρεμμάτων

28-12-2001

Ο Συντάξας Ο Δασολόγος

ΑΜΟΙΡΙΑΔΗΣ ΚΩΝΣΤΙΝΟΣ ΔΑΣΟΛΟΓΟΣ
ΣΑΒΒΑΣ ΚΑΤΣΙΑΝΗΣ ΔΑΣΟΛΟΓΟΣ

ΘΕΩΡΗΘΗΚΕ
Σύμφωνα με την αριθμ. 217/78
απόφαση μας.
Λιβαδειά 14-1-2002



Αριθ. 3530 (3)

Μερική άρση αναδάσωσης από Δημόσια δασική αναδασωτέα έκταση στη θέση «Ισιαδάκι - οδός Τυμφρηστού» περιφέρειας Δήμου Λαμιέων Ν. Φθ/δας, εμβαδού 1,410,70 στρεμμάτων.

Ο ΓΕΝΙΚΟΣ ΓΡΑΜΜΑΤΕΑΣ ΠΕΡΙΦΕΡΕΙΑΣ
ΣΤΕΡΕΑΣ ΕΛΛΑΔΑΣ

Έχοντας υπόψη :

1. Τις διατάξεις του Ν. 2503/97 «Διοίκηση, Οργάνωση, Στελέχωση της Περιφέρειας κ.λπ.»
2. Τις διατάξεις του άρθρου 24 και 117 παρ. 3 του Συντάγματος του 1975.
3. Τις διατάξεις του Ν. 998/79 «Περί προστασίας των Δασών κ.λπ.» και ειδικότερα του άρθρου 44 παρ. 3.
4. Τις διαταγές του Υπουργείου Γεωργίας
 - α) 160417/1180/8.7.80.
 - β) 182447/3049/24.9.80.
5. Την αριθ. 43254/63 απόφαση, με την οποία κηρύχθηκε αναδασωτέα έκταση ως υπερκείμενη της πόλεως της Λαμίας.
6. Η ανωτέρω έκταση θα αποτελέσει τμήμα της οδού Τυμφρηστού, η οποία είναι εγκεκριμένη οδός του σχεδίου της Πόλης της Λαμίας, που εγκρίθηκε με το Β.Δ. 26.9.39 και αναθεωρήθηκε εν μέρει το 1990 (ΦΕΚ 94Δ/23.2.90), η οποία πρόκειται να διαπλατυνθεί για την εφαρμογή του ρυμοτομικού σχεδίου.
7. Το γεγονός ότι η ανωτέρω έκταση η υπερκείμενη της πόλης της Λαμίας δεν έχει κηρυχθεί αναδασωτέα κατά την έννοια των διατάξεων του άρθρου 38 Ν. 998/79, καθώς και εκείνων που έχουν προστατευτική σημασία κατά την έννοια των διατάξεων των άρθρων 69 και 70 του Ν. Δ. 86/69. Και έχει επιτευχθεί η δάσωση της έκτασης σε μεγάλο βαθμό, αλλά διατηρείται η ισχύς της κήρυξης της έκτασης ως αναδασωτέας, για την καλύτερη προστασία της.

8. Τις αριθ. 9016/29.10.2001 & 9646/15.11.2001 αναφορές του Δασαρχείου Λαμίας με τις οποίες προτείνεται η μερική άρση αναδάσωσης σε έκταση, εμβαδού 1,410,70 στρεμμάτων.

9. Την αριθ. 5910/23.7.99 απόφαση του Γ.Γ.Π.Σ.Ε. «Μεταβίβαση αρμοδιοτήτων στους Προϊσταμένους των Δασικών Υπηρεσιών» (ΦΕΚ 1640/20.8.99 Τ.Β'), Αποφασίζουμε:

Αίρουμε μερικώς την αριθ. 43254/63 απόφαση του Νομάρχη Φθ/δας με την οποία κηρύχθηκε αναδασωτέα έκταση ως υπερκείμενη της πόλης της Λαμίας, για έκταση, εμβαδού 1/410,70 στρεμμάτων όπως αυτή προσδιορίζεται από τα στοιχεία 1-2-3-4...8-K62-9-10-11...30-K69-K70-31-32...55-56-K76-K75...K70-K69-K68- K67-K66-16-15-K65-K64-11-K63-9-K62-K61-K60-K59-1 στο συνημμένο τοπογραφικό διάγραμμα του Δασολόγου Ανδρέα Παπανδρέου, που Ελέγχθηκε αρμοδίως και αποτελεί αναπόσπαστο μέρος της παρούσας.

Η άρση της αναδάσωσης γίνεται για τους λόγους που αναφέρονται και αναπτύσσονται στο σκεπτικό της παρούσας και το γεγονός ότι η αναδάσωση της υπολοίπου εκτάσεως έχει επιτευχθεί και προκειμένου να δοθεί άδεια επέμβασης σύμφωνα με το άρθρο 48 του Ν. 998/79.

Κατά τα λοιπά ισχύει η με αριθ. 43254/63 απόφαση του Νομάρχη Φθ/δας.

Η απόφαση αυτή ισχύει από την κοινοποίηση της αρμοδίως (άρθ. 41 Ν. 998/79) και προ της δημοσίευσής της στην Εφημερίδα της Κυβέρνησης (άρθ. 37 Ν. 3200/55).

Από τις διατάξεις της απόφασης αυτής δεν προκαλείται δαπάνη σε βάρος του Κρατικού Προϋπολογισμού.

Η απόφαση αυτή να δημοσιευθεί στην Εφημερίδα της Κυβερνήσεως.

Λαμία, 30 Νοεμβρίου 2001

Με εντολή Γενικού Γραμματέα Περιφέρειας
Ο Διευθυντής κ.α.α.
ΠΑΥΛΟΣ ΑΠΟΣΤΟΛΟΠΟΥΛΟΣ

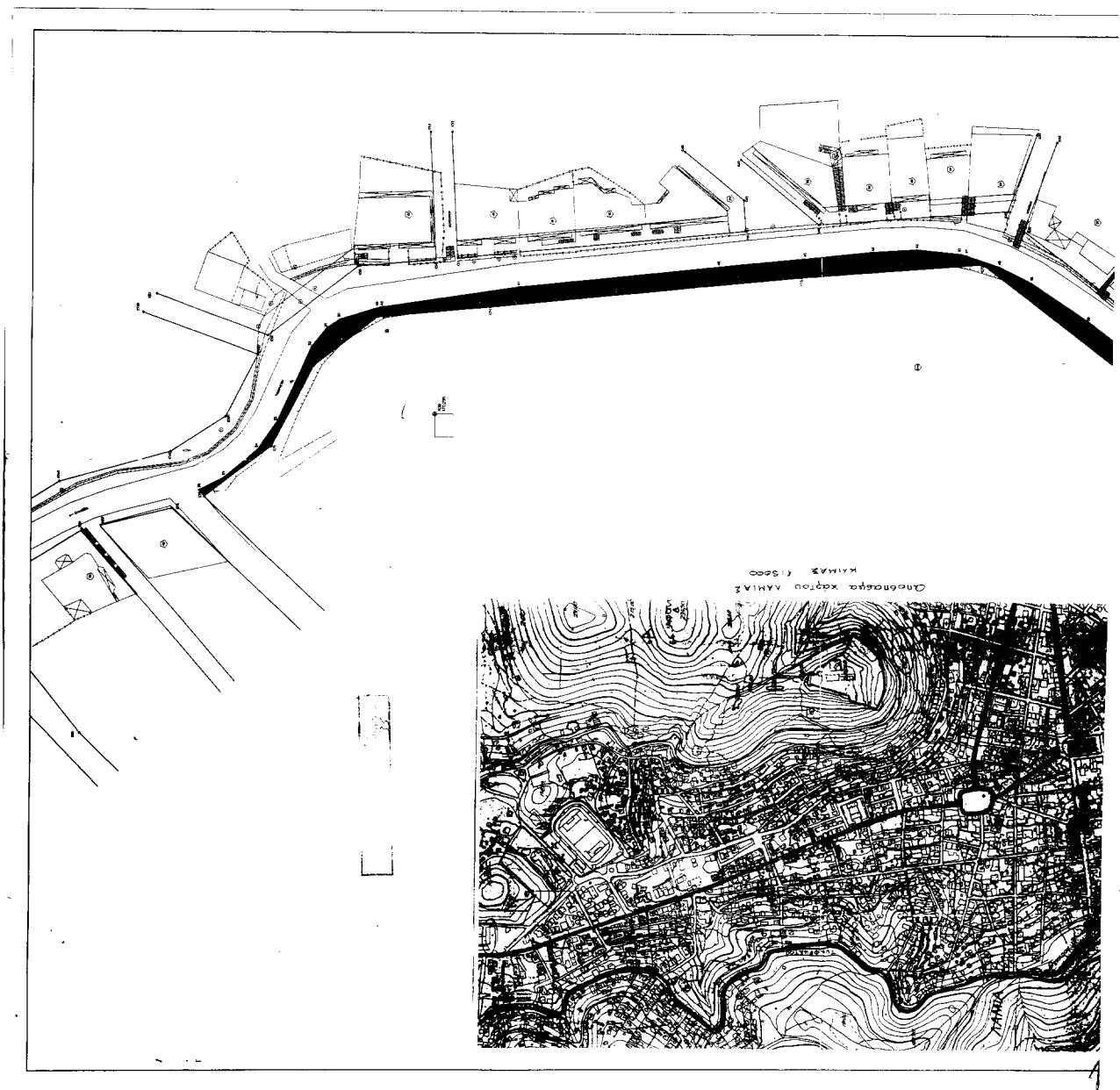

ΕΘΝΙΚΟ ΤΥΠΟΓΡΑΦΕΙΟ**ΕΦΗΜΕΡΙΔΑ ΤΗΣ ΚΥΒΕΡΝΗΣΕΩΣ**

ΚΑΠΟΔΙΣΤΡΙΟΥ 34 * ΑΘΗΝΑ 104 32 * TELEX 223211 YPET GR * FAX 010 52 21 004

ΗΛΕΚΤΡΟΝΙΚΗ ΔΙΕΥΘΥΝΣΗ: <http://www.et.gr>e-mail: webmaster@et.gr**ΠΛΗΡΟΦΟΡΙΕΣ ΔΗΜΟΣΙΕΥΜΑΤΩΝ Φ.Ε.Κ.: Τηλ. 1464**Πληροφορίες Α.Ε. - Ε.Π.Ε. και λοιπών Φ.Ε.Κ.: **010 527 9000****ΠΕΡΙΦΕΡΕΙΑΚΑ ΓΡΑΦΕΙΑ ΠΩΛΗΣΗΣ Φ.Ε.Κ.**

ΘΕΣΣΑΛΟΝΙΚΗ - Βασ. Όλγας 227 - Τ.Κ. 54100 ΠΕΙΡΑΙΑΣ - Γούναρη και Εθν. Αντίστασης Τ.Κ. 185 31	(0310) 423 956 010 4135 228	ΛΑΡΙΣΑ - Διοικητήριο Τ.Κ. 411 10 ΚΕΡΚΥΡΑ - Σαμαρά 13 Τ.Κ. 491 00 ΗΡΑΚΛΕΙΟ - Πλ. Ελευθερίας 1, Τ.Κ. 711 10 ΛΕΣΒΟΣ - Πλ. Κωνσταντινουπόλεως Τ.Κ. 811 00 Μυτιλήνη	(0410) 597449 (06610) 89 127 / 89 120 (0810) 396 223 (02510) 46 888 / 47 533
ΠΑΤΡΑ - Κορίνθου 327 - Τ.Κ. 262 23 ΙΩΑΝΝΙΝΑ - Διοικητήριο Τ.Κ. 450 44 ΚΟΜΟΤΗΝΗ - Δημοκρατίας 1 Τ.Κ. 691 00	(0610) 638 109 -110 (06510) 87215 (05310) 22 858		

ΤΙΜΗ ΠΩΛΗΣΗΣ ΦΥΛΛΩΝ ΕΦΗΜΕΡΙΔΟΣ ΤΗΣ ΚΥΒΕΡΝΗΣΕΩΣ**Σε έντυπη μορφή:**

- Για τα ΦΕΚ από 1 μέχρι 40 σελίδες 1 euro.
- Για τα ΦΕΚ από 40 σελίδες και πάνω η τιμή προσαυξάνεται κατά 0,05 euro για κάθε επιπλέον σελίδα.

Σε μορφή CD:

Τεύχος	Περίοδος	Τιμές σε EURO	Τεύχος	Περίοδος	Τιμές σε EURO
A.E. & Ε.Π.Ε.	Μηνιαίο	60	Αναπτυξιακών Πράξεων και Συμβάσεων (Τ.Α.Π.Σ.)	Ετήσιο	75
A' και B'	3μηνιαίο	75	Νομικών Προσώπων		
A', B' και Δ'	3μηνιαίο	90	Δημοσίου Δικαίου (Ν.Π.Δ.Δ.)	Ετήσιο	75
A'	Ετήσιο	180	Δελτίο Εμπορικής και		
B'	Ετήσιο	210	Βιομηχανικής Ιδιοκτησίας (Δ.Ε.Β.Ι.)	Ετήσιο	75
Γ	Ετήσιο	60	Ανωτάτου Ειδικού Δικαστηρίου	Ετήσιο	75
Δ'	Ετήσιο	150	Διακηρύξεων Δημοσίων Συμβάσεων	Ετήσιο	75
Παράρτημα	Ετήσιο	75			

Η τιμή πώλησης του Τεύχους Α.Ε. & Ε.Π.Ε. σε μορφή CD - rom για δημοσιεύματα μετά το 1994 καθορίζεται σε 30 euro ανά τεμάχιο, ύστερα από σχετική παραγγελία.

Η τιμή διάθεσης φωτοαντιγράφων ΦΕΚ 0,15 euro ανά σελίδα

ΕΤΗΣΙΕΣ ΣΥΝΔΡΟΜΕΣ Φ.Ε.Κ.

Τεύχος	Σε έντυπη μορφή		Από το Internet	
	Κ.Α.Ε. Προϋπολογισμού	Κ.Α.Ε. ΤΑΠΕΤ	Κ.Α.Ε. Προϋπολογισμού	Κ.Α.Ε. ΤΑΠΕΤ
	2531	3512	2531	3512
	euro			
A' (Νόμοι, Π.Δ., Συμβάσεις κτλ.)	205	10,25	176	8,80
B' (Υπουργικές αποφάσεις κτλ.)	293	14,65	205	10,25
Γ' (Διορισμοί, απολύσεις κτλ. Δημ. Υπαλλήλων)	59	2,95	ΔΩΡΕΑΝ	--
Δ' (Απαλλοτριώσεις, πολεοδομία κτλ.)	293	14,65	147	7,35
Αναπτυξιακών Πράξεων και Συμβάσεων (Τ.Α.Π.Σ.)	147	7,35	88	4,40
Ν.Π.Δ.Δ. (Διορισμοί κτλ. προσωπικού Ν.Π.Δ.Δ.)	59	2,95	ΔΩΡΕΑΝ	--
Παράρτημα (Προκηρύξεις θέσεων ΔΕΠ κτλ.)	30	1,50	ΔΩΡΕΑΝ	--
Δελτίο Εμπορικής και Βιομ/κής Ιδιοκτησίας (Δ.Ε.Β.Ι.)	59	2,95	30	1,50
Ανωτάτου Ειδικού Δικαστηρίου (Α.Ε.Δ.)	ΔΩΡΕΑΝ	--	ΔΩΡΕΑΝ	--
Προκηρύξεων Α.Σ.Ε.Π.	ΔΩΡΕΑΝ	--	ΔΩΡΕΑΝ	--
Ανωνύμων Εταιρειών & Ε.Π.Ε.	2.054	102,70	587	29,35
Διακηρύξεων Δημοσίων Συμβάσεων (Δ.Δ.Σ.)	205	10,25	88	4,40
A', B' και Δ'			352	17,60

Το κόστος για την ετήσια συνδρομή σε ηλεκτρονική μορφή για τα προηγούμενα έτη προσαυξάνεται πέραν του ποσού της ετήσιας συνδρομής του έτους 2002 κατά 6 euro ανά έτος παλαιότητας και κατά τεύχος

- * Οι συνδρομές του εσωτερικού προπληρώνονται στις ΔΟΥ που δίνουν αποδεικτικό είσπραξης (διπλότυπο) το οποίο με τη φροντίδα του ενδιαφερομένου πρέπει να στέλνεται στην Υπηρεσία του Εθνικού Τυπογραφείου.
- * Η πληρωμή του υπέρ ΤΑΠΕΤ ποσού που αντιστοιχεί σε συνδρομές, εισπράττεται και από τις ΔΟΥ.
- * Οι συνδρομητές του εξωτερικού έχουν τη δυνατότητα λήψης των δημοσιευμάτων μέσω internet, με την καταβολή των αντίστοιχων ποσών συνδρομής και ΤΑΠΕΤ.
- * Οι Νομαρχιακές Αυτοδιοικήσεις, οι Δήμοι, οι Κοινότητες ως και οι επιχειρήσεις αυτών πληρώνουν το μισό χρηματικό ποσό της συνδρομής και ολόκληρο το ποσό υπέρ του ΤΑΠΕΤ.
- * Η συνδρομή ισχύει για ένα χρόνο, που αρχίζει την 1η Ιανουαρίου και λήγει την 31η Δεκεμβρίου του ίδιου χρόνου. Δεν εγγράφονται συνδρομητές για μικρότερο χρονικό διάστημα.
- * Η εγγραφή ή ανανέωση της συνδρομής πραγματοποιείται το αργότερο μέχρι τον Φεβρουάριο κάθε έτους.
- * Αντίγραφα διπλοτύπων, ταχυδρομικές επιταγές και χρηματικά γραμμάτια δεν γίνονται δεκτά.

Οι υπηρεσίες εξυπηρέτησης των πολιτών λειτουργούν καθημερινά από 08.00' έως 13.00'