



04001442602020008



1249

ΕΦΗΜΕΡΙΣ ΤΗΣ ΚΥΒΕΡΝΗΣΕΩΣ

ΤΗΣ ΕΛΛΗΝΙΚΗΣ ΔΗΜΟΚΡΑΤΙΑΣ

ΤΕΥΧΟΣ ΤΕΤΑΡΤΟ

Αρ. Φύλλου 144

26 Φεβρουαρίου 2002

ΠΕΡΙΕΧΟΜΕΝΑ

ΑΠΟΦΑΣΕΙΣ

- Καθορισμός ορίων αιγιαλού και δημιουργίας ζώνης παραλίας στη θέση ΠΟΥΝΤΑ-ΤΣΟΥΚΑΛΑΣ Δήμου Σκιάθου Ν. Μαγνησίας..... 1
- Τροποποίηση εγκεκριμένου Σχεδίου Πατρών Πόλεως δια αναγνωρίσεως ως πεζοδρόμου του υφιστάμενου κ.χ. εντός Ο.Τ. 566 και μεταξύ των οδών Σατωβριάνδου και Αλ. Υψηλάντου 2

ΑΠΟΦΑΣΕΙΣ

- Αριθ. 1001086/155/B0010 (1)
- Καθορισμός ορίων αιγιαλού και δημιουργίας ζώνης παραλίας στη θέση ΠΟΥΝΤΑ-ΤΣΟΥΚΑΛΑΣ Δήμου Σκιάθου Ν. Μαγνησίας.

Ο ΥΠΟΥΡΓΟΣ ΟΙΚΟΝΟΜΙΚΩΝ

Έχοντας υπόψη:

1. Τις διατάξεις της παρ. 2 του άρθρου 34 του Ν. 2971/2001 (ΦΕΚ 285 τ.Α'/19.12.2001) περί αιγιαλού και παραλίας, σύμφωνα με τις οποίες οι εκκρεμείς υποθέσεις που αφορούν τον καθορισμό αιγιαλού και παραλίας εξακολουθούν να διέπονται από τις ισχύουσες μέχρι την έναρξη ισχύος του νόμου αυτού διατάξεις.
2. Τις διατάξεις των άρθρων 1 μέχρι και 7 του Α.Ν. 2344/1940 «περί αιγιαλού και παραλίας», όπως τροποποιήθηκε και συμπληρώθηκε με τις διατάξεις του άρθρου 13 του Ν. 1078/1980 και του άρθρου 23 του Ν. 1337/1983.
3. Τις διατάξεις του Ν. 3200/55 «περί διοικητικής αποκεντρώσεως όπως αυτές τροποποιήθηκαν και ισχύουν σήμερα με τα ΝΔ 532/70, ΒΔ 704/70, ΒΔ 705/70, ΒΔ 192/72, ΠΔ 71/84, ΠΔ 347/86, Ν. 2026/92 και ΠΔ 97/93.
4. Τις διατάξεις του Β.Δ. 439/70 «περί συμπληρώσεως των διατάξεων περί αιγιαλού».
5. Τις διατάξεις του άρθρου 20 Ν. 719/77 «περί του τρόπου σύνταξης τοπογραφικών - υψομετρικών διαγραμμάτων από ιδιώτες μηχανικούς κ.λπ.»
6. Τις διατάξεις του άρθρου 100 του Π.Δ. 284/88 «περί συγκροτήσεως μεταξύ άλλων και της Επιτροπής καθορι-

σμού ορίων αιγιαλού και παραλίας και θέσεων αμμοληψίας».

7. Την υπ' αριθμ. 1078204/927/0006Α/6.8.1992 κοινή Υπουργική Απόφαση των Υπουργών Προεδρίας και Οικονομικών, με την οποία διατηρείται σε ισχύ η Επιτροπή καθορισμού ορίων αιγιαλού παραλίας και θέσεων αμμοληψίας.

8. Τις διατάξεις του άρθρου 19 παράγραφος 5 Ν. 2344/95, του άρθρου 52 παράγραφος 6 Ν. 2218/94, του άρθρου 4 παρ. 7 του Ν. 2240/94, δυνάμει των οποίων αρμοδιότητες του Υπουργείου Οικονομικών που είχαν μεταβιβασθεί στους Νομάρχες, ανήκουν στον Περι/κό Δ/ντή, σε συνδυασμό με αυτές του άρθρου 14 παρ. 2 του Ν. 2399/96 με τις οποίες προβλέπεται η κατάργηση των θέσεων των Περιφερειακών Δ/ντών, οι αρμοδιότητες πλέον του οποίου περιήλθαν στο Γενικό Γραμματέα της Περιφέρειας και ασκούνται από τον Αναπληρωτή Περιφερειακό Διευθυντή.

9. Τις διατάξεις του τετάρτου εδαφίου της παραγράφου 2 του άρθρου 1 και της παρ. 6 του ίδιου άρθρου του Ν. 2503/97 «Διοίκηση, οργάνωση, στελέχωση της Περιφέρειας, ρύθμιση θεμάτων για την Τοπική Αυτοδιοίκηση και άλλες διατάξεις» (ΦΕΚ 107/Α), σύμφωνα με τις οποίες οι Περιφερειακές Υπηρεσίες του Υπουργείου Οικονομικών, που συγκροτούσαν την Περιφερειακή Διοίκηση του Νομού ή Νομαρχίας, δεν υπήχθησαν στην ενιαία οργανική μονάδα της Περιφέρειας, ούτε καταργήθηκαν, αλλά αποτελούν από 1.9.1997, Υπηρεσίες του Υπουργείου Οικονομικών.

10. Την υπ' αριθμ. 1100383/1330/A0006/31.10.2001 (ΦΕΚ 1485/Τ.Β'/31.10.2001) κοινή απόφαση του Πρωθυπουργού και Υπουργού Οικονομικών «περί ανάθεσης αρμοδιοτήτων του Υπουργού Οικονομικών στους Υφυπουργούς».

11. Την με αριθμ. πρωτ. 1115093/1378/A0006/17.12.2001 (ΦΕΚ 1720 τ.Β721.12.2001) απόφαση του Υφυπουργού Οικονομικών περί μεταβίβασης αρμοδιοτήτων του Υφυπουργού Οικονομικών στους Γεν. Γραμματέα, Γεν. Δ/ντές κλπ. του Υπ. Οικονομικών.

12. Την από 18.9.2001 Έκθεση της κατά το άρθρο 100 Π.Δ. 284/88 Αρμόδιας Επιτροπής καθορισμού των ορίων αιγιαλού και παραλίας για τον καθορισμό ορίων αιγιαλού και δημιουργία ζώνης παραλίας στη θέση ΠΟΥΝΤΑ-ΤΣΟΥΚΑΛΑ Δήμου Σκιάθου Ν. Μαγνησίας.

13. Το από τον Οκτώβριο 2000 Τοπογραφικό-Υψομετρικό διάγραμμα σε κλίμακα 1:500 αποτελούμενο από (1) πινακίδα που συντάχθηκε από τον Τοπογράφο Μηχανικό Παναγιώτη Γαϊτανάρο, ελέγχθηκε και θεωρήθηκε στις 18.9.2001 από τον Δημήτριο Ευθυμίου, Τοπογράφο Μηχανικό της Κτηματικής Υπηρεσίας, όπως ορίζουν οι διατάξεις του άρθρου 20 του Ν. 719/77. 14. Το με αριθ. πρωτ. Φ. 544.5/957/01/Σχ. 1539/11.12.2001 έγγραφο του ΓΕΝ με το οποίο συμφωνεί με τα καθορισθέντα από την Επιτροπή όρια, αποφασίζουμε:

Επικυρώνουμε την από 18.9.2001 έκθεση της κατά το άρθρο 100 Π.Δ. 284/88 Αρμόδιας Επιτροπής καθορισμού των ορίων αιγιαλού και παραλίας, για τον καθορισμό ορίων αιγιαλού και δημιουργία ζώνης παραλίας στη θέση ΠΟΥΝΤΑ-ΤΣΟΥΚΑΛΑΣ του Δήμου Σκιάθου Ν. Μαγνησίας. Καθώς επίσης και από τον Οκτώβριο του 2000 Τοπογραφικό και Υψομετρικό διάγραμμα σε κλίμακα 1:500 αποτελούμενο από (1) πινακίδα που συντάχθηκε από τον Τοπογράφο Μηχανικό Παναγιώτη Γαϊτανάρο, ελέγχθηκε και θεωρήθηκε στις 18.9.2001 από τον Δημήτριο Ευθυμίου, Τοπογράφο Μηχανικό της Κτηματικής Υπηρεσίας, όπως ορίζουν οι διατάξεις του άρθρου 20 του Ν. 719/77.

Στο Τοπογραφικό αυτό διάγραμμα καθορίσθηκε από την αρμόδια Επιτροπή όπως πιο πάνω αναφέρεται:

α) Την οριογραμμή του αιγιαλού με κόκκινη συνεχή πολυγωνική γραμμή με στοιχεία 1, 2, 3 31 της οποίας οι κορυφές εξασφαλίζονται με συντεταγμένες του κρατικού τριγωνομετρικού δικτύου.

β) Την οριογραμμή της παραλίας με κίτρινη συνεχή πολυγωνική γραμμή με στοιχεία 1', 2', 3' 31' της οποίας οι πλευρές είναι παράλληλες της γραμμής αιγιαλού σε απόσταση σταθερή 10 μέτρων.

Αποφαινεται ότι δεν υφίσταται παλαιός αιγιαλός.

Η παρούσα απόφαση μαζί με την έκθεση της επιτροπής και το τοπογραφικό διάγραμμα να δημοσιευθούν στη Εφημερίδα της Κυβερνήσεως.

Αθήνα, 4 Φεβρουαρίου 2002

Με εντολή Υπουργού
Ο Γενικός Διευθυντής Δ.Π. & Εθν. Κληρ/των
ΣΠΥΡΟΣ ΣΤΑΘΗΣ

ΕΚΘΕΣΗ

Επιτροπής καθορισμού των ορίων αιγιαλού, παραλίας, παλαιού αιγιαλού και θέσεων αμμοληψίας σύμφωνα με το άρθρο 100 του Π.Δ. 284/88.

Καθορισμός για πρώτη φορά των ορίων αιγιαλού κλπ στη θέση «ΠΟΥΝΤΑ ΤΣΟΥΚΑΛΑΣ» του Δήμου Σκιάθου Ν. Μαγνησίας.

Στο Βόλο σήμερα την 18.9.2001 οι υπογεγραμμένοι:

1. ΝΤΟΒΑΣ ΧΑΡΑΛΑΜΠΟΣ προϊστάμενος της Κτηματικής Υπηρεσίας Ν. Μαγνησίας, ως πρόεδρος.

2. ΤΟΥΜΠΕΛΗΣ ΔΗΜΗΤΡΙΟΣ Λιμενάρχης ΣΚΙΑΘΟΥ ως μέλος και,

3. ΕΥΘΥΜΙΟΥ ΔΗΜΗΤΡΙΟΣ, τοπογράφος μηχανικός της Κτηματικής Υπηρεσίας ως μέλος,

που αποτελούμε την επιτροπή καθορισμού των ορίων αιγιαλού, παραλίας και παλαιού αιγιαλού, σύμφωνα με το άρθρο 100 του Π. Δ/τος 284/88 και της αριθμ. 1030435/569/0006^Α/4.3.98 απόφασης συγκρότησης της επιτροπής του Γεν. Δ/ντή Δημ. Περιουσίας και Εθν. Κληρ/των, μετά από αυτοψία στην παραπάνω περιοχή στις 18.9.2001 ύστερα από πρόσκληση του Προέδρου της επιτροπής με το υπ' αριθμό 1558/11-9-2001 έγγραφο, αφού λάβαμε υπόψη:

1. Την από 3.11.2001 αίτηση του ΓΑΪΤΑΝΑΡΟΥ ΠΑΝΑΓΙΩΤΗ με την οποία ζητείται ο καθορισμός του αιγιαλού και της παραλίας στην παραπάνω περιοχή,

2. Τις διατάξεις των άρθρων του Α.Ν. 2344/40 «Περί αιγιαλού και παραλίας», όπως τροποποιήθηκαν και συμπληρώθηκαν μεταγενέστερα και τη σχετική Δικαστική και Διοικητική Νομολογία.

3 Το τοπογραφικό και υψομετρικό διάγραμμα της παραπάνω περιοχής με κλίμακα 1:500, που συντάχθηκε τον Οκτώβριο του 2000 από τον τοπογράφο μηχανικό ΠΑΝΑΓΙΩΤΗ ΓΑΪΤΑΝΑΡΟ σε μια (1) πινακίδα και ελέγχθηκε και θεωρήθηκε από τον Δημήτριο Ευθυμίου, τοπογράφο μηχανικό της Κτηματικής Υπηρεσίας στις 18.9.2001

4. Την αντίληψη που σχηματίστηκε από την επιτόπου αυτοψία για το πλάτος της βρεχομένης ζώνης της ξηράς και άλλων συναφών στοιχείων δηλαδή, την μορφολογία της περιοχής, την κατάσταση της ακτής και του θαλάσσιου χώρου, το ανάπτυγμα του πελάγους σε σχέση με την έκταση και τη συχνότητα των ανέμων και τις καιρικές συνθήκες που επικρατούν στην περιοχή, αποφασίζουμε:

Καθορίζουμε στο παραπάνω τοπογραφικό διάγραμμα:

1. Την οριογραμμή του αιγιαλού με κόκκινη συνεχή πολυγωνική γραμμή 1, 2, 3,... έως και 31 της οποίας οι κορυφές εξασφαλίζονται με συντεταγμένες του κρατικού τριγωνομετρικού δικτύου.

2. Την οριογραμμή της παραλίας για την εξυπηρέτηση των σκοπών των άρθρων 6 και 7 του Α.Ν. 2344/40 με κίτρινη συνεχή πολυγωνική γραμμή 1', 2', 3', ... έως και 31' της οποίας οι πλευρές είναι παράλληλες της γραμμής αιγιαλού σε απόσταση σταθερή 10,00 μ.

3. Αποφαινόμεστε ότι δεν υπάρχει παλαιός αιγιαλός.

Η Επιτροπή

Ο Πρόεδρος
Εφοριακός ΠΕ/Α
ΧΑΡΑΛΑΜΠΟΣ ΝΤΟΒΑΣ

Τα Μέλη
1. Ο Λιμενάρχης Σκιάθου
ΔΗΜΗΤΡΙΟΣ ΤΟΥΜΠΕΛΗΣ
2. Ο Τοπογράφος Μηχανικός
ΔΗΜΗΤΡΙΟΣ ΕΥΘΥΜΙΟΥ

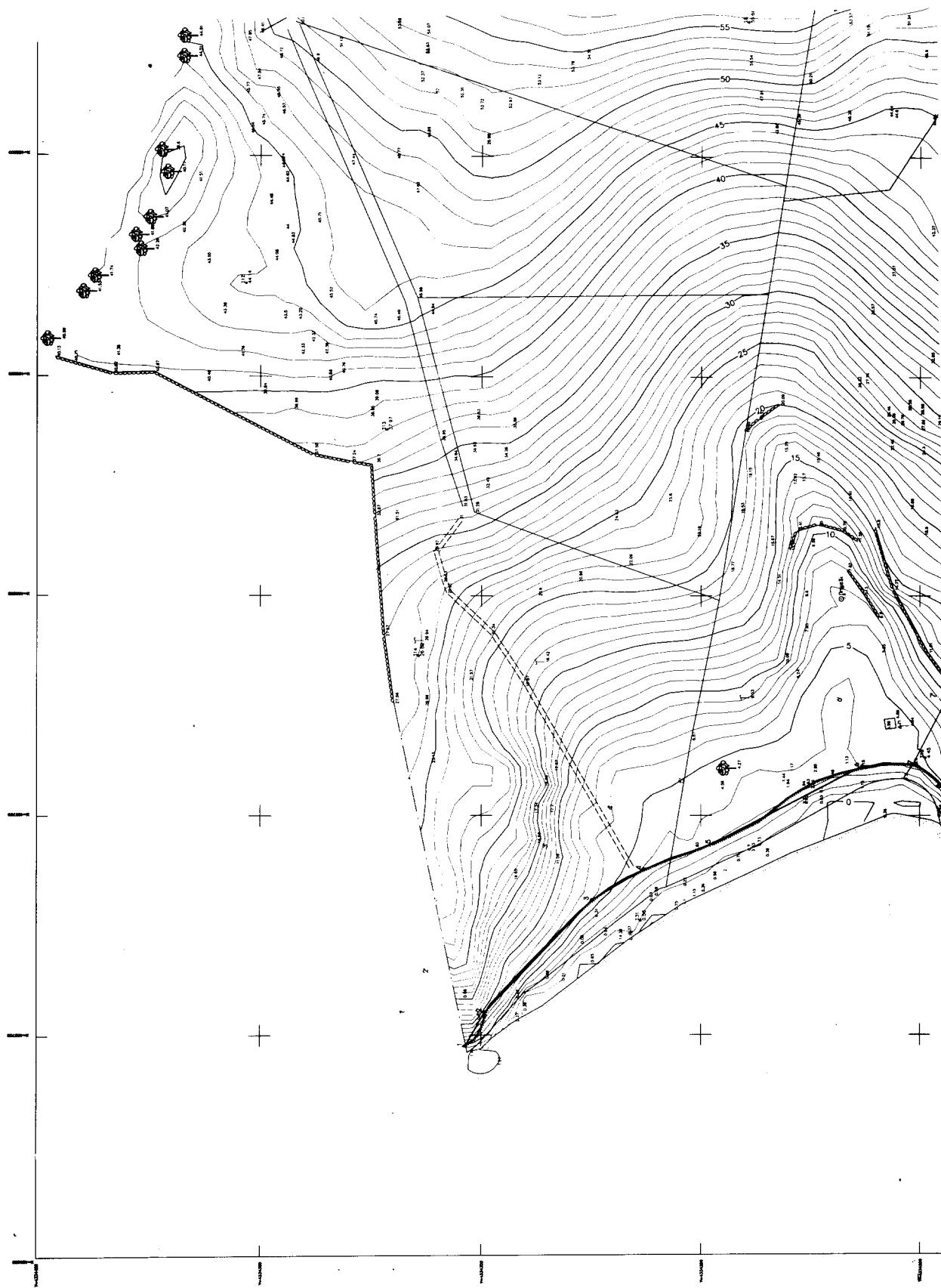

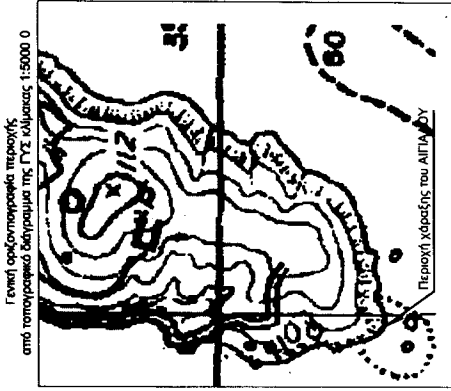

Γενική ορθοφωτογραφία περιοχής από τοπογραφικό διάγραμμα της ΓΥΣ κλίμακας 1:5000

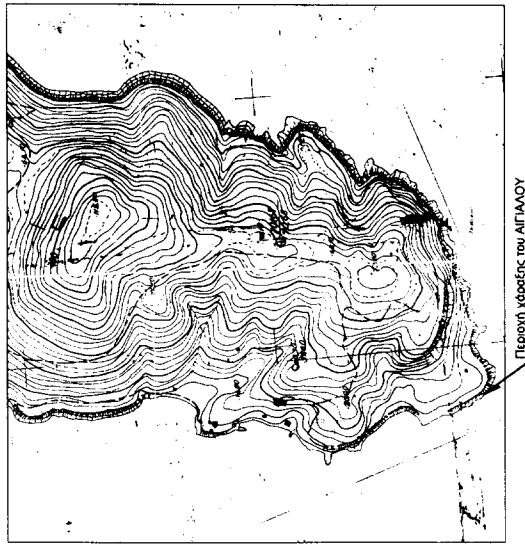

ΣΥΝΤΕΤΑΓΜΕΝΕΣ ΟΡΙΟΓΡΑΜΜΗΣ ΑΙΓΙΑΛΟΥ

	X	Y	X	Y
1	456697.54	4334303.52	16	456740.33
2	456705.21	4334299.16	17	456752.52
3	456730.86	4334274.79	18	456756.63
4	456737.86	4334262.88	19	456751.39
5	456743.64	4334247.06	20	456754.30
6	456761.13	4334213.16	21	456757.03
7	456761.74	4334200.81	22	456776.16
				4334043.32

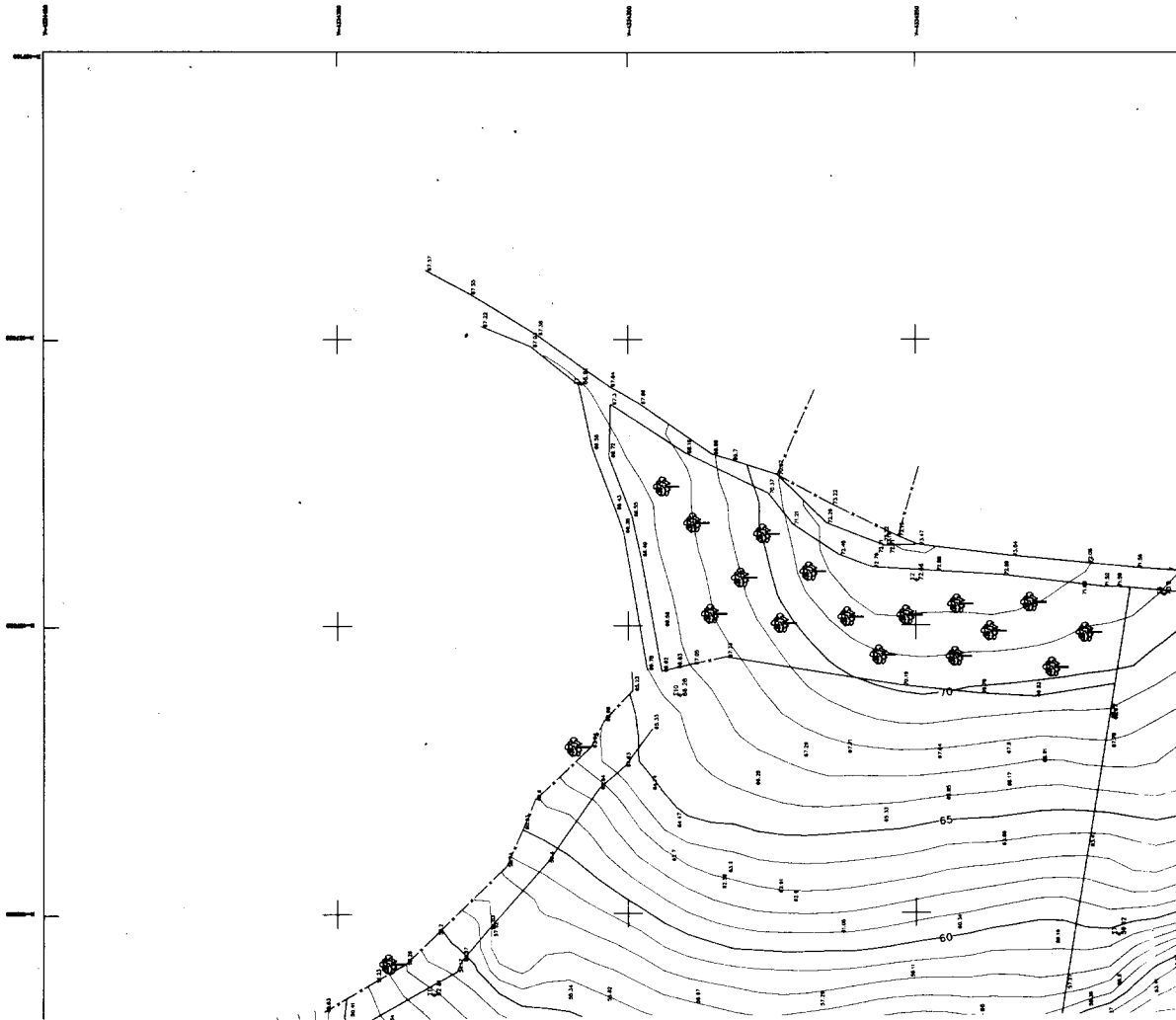

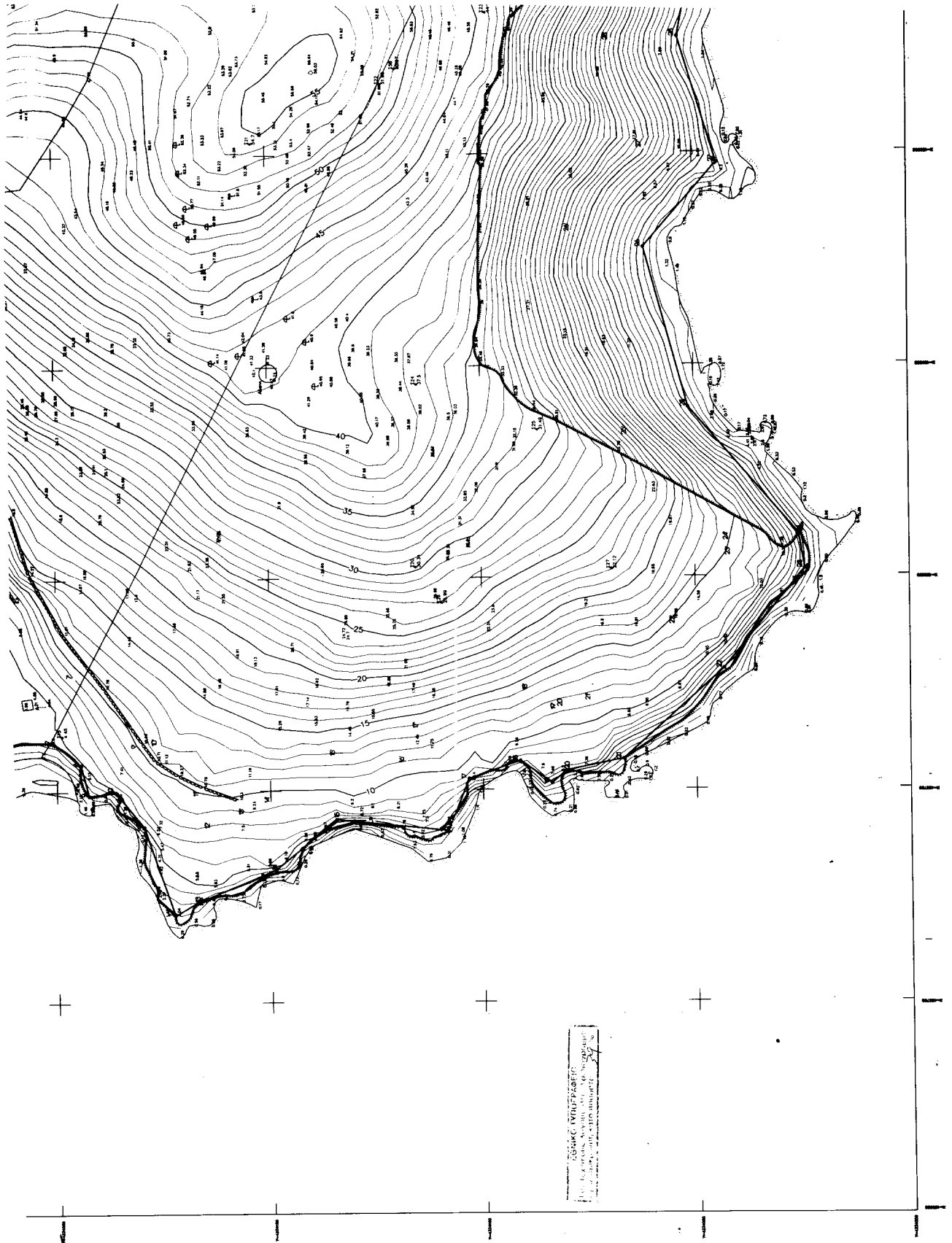

- 8 456756,23 4334194,30 23 456801,61 4334024,29
- 9 456748,06 4334182,45 24 456809,78 4334025,74
- 10 456748,83 4334186,24 25 456839,85 4334051,25
- 11 456741,83 4334179,61 26 456877,58 4334061,42
- 12 456720,66 4334172,51 27 456897,40 4334044,23
- 13 456723,72 4334167,28 28 456927,22 4334053,16
- 14 456731,31 4334148,69 29 456938,62 4334050,94
- 15 456743,10 4334134,39 30 456972,20 4334055,26
- 31 457004,60 4334065,39

ΥΠΟΜΝΗΜΑ

1. ΕΓΣΑ 87 (Ελληνικό Γεωδαιτικό Σύστημα Αναφοράς)
 Ελευθερούδης - GRS 80 α=6378137 φ=1298,2572256
 Γεωργίου Μερκατοράκη Πράβουλη
 Κεντρικός Μεταβιβαστής, Νο-24 Κο-0,9996
 Στον Κεντρικό Μεταβιβαστικό Αναφοράς, το χ=500000
 Γεωγραφικό Πλάτος Αναφοράς 39°00'00"
 Μετρο γραμμικής παραμόρφωσης (κ)
 στο κέντρο φύλλου: - 0,9996
2. Για την έδραση από το κροτικό δίκτυο έγινε χρήση των κλίμαθι
 τριγωνομετρικών ήκ ΓΥΣ:
 ΤΣ8 ΦΑΡΟΣ ΔΑΣΚΑΛΙΩΝ
 ΤΣ8 ΚΟΡΥΜΗ
 ΤΣ4 ΣΤΟΥΡΑΚΙ
 ΤΣ4 ΚΑΛΑΜΑΚΙ
 ΤΣ4 ΚΑΡΑΛΙΝΑΚΙΣ
 ΤΣ1 ΤΟΥΡΚΟΒΙΓΓΙΑ
 ΤΣ7 ΠΑΦΛΙΑ
 ΤΣ3 ΚΕΦΑΛΑΚΙΑ

ΥΠΟΜΝΗΜΑ ΕΠΙΤΡΟΠΗΣ

— οριογραμμή σημάδι (1,2,3,4.....31)
 — οριογραμμή παραλλήλων (1'2'3'4.....31')

Η γραμμή της παραλλήλων θέεται παράλληλη προς τη γραμμή του σημάδι σε απόσταση 15,00 μέτρων Το παρόν διαγραμφοσύνοδο υπήν από1,2,3,4.....31..... Εξέστη επιτροπής καθορισμού των ορίων του σημάδι δύναμη της 0208/18/728-4-1982 κοινής Υπουργικής απόφασης των Υπουργών Προεδρίας και Οικονομικών

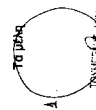
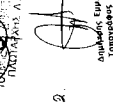
Ο πρόεδρος
 1. 
 2. 

Το γράφει
 Ο Γραμματέας
 Διεύθυνση Γεωδαιτικής Υπηρεσίας

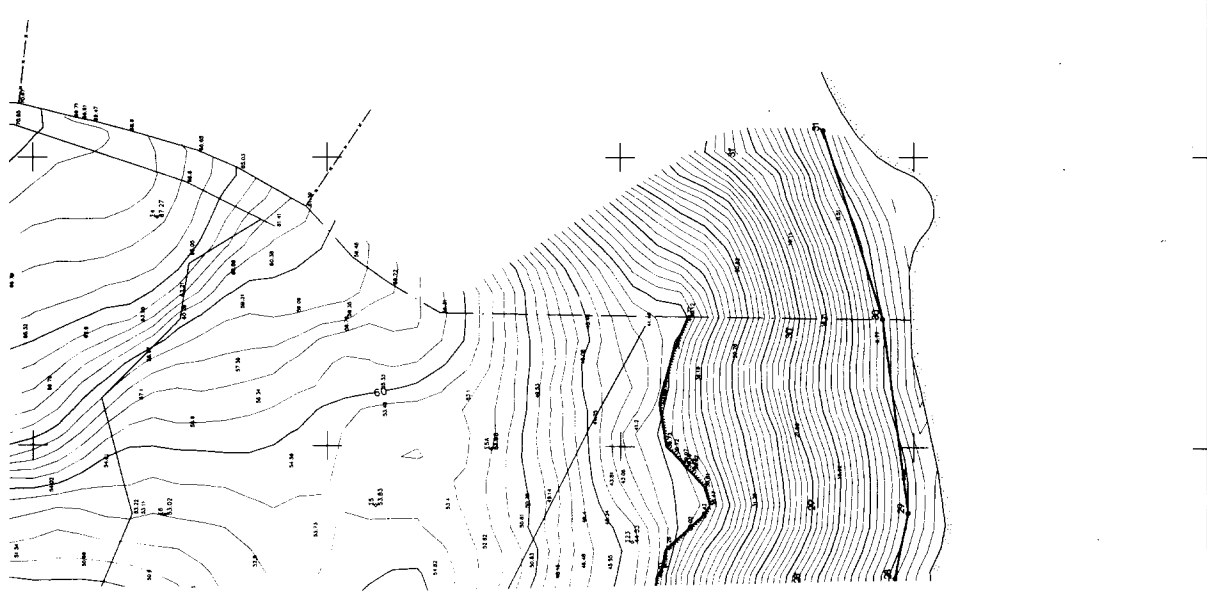

Εργασιών	TOMLIN TRADING S.A. BLUEBERRY PROPERTIES LIMITED ΚΩΝΣΤΑΝΤΙΝΟΣ - ΑΘΗΝΑ & ΕΛΙΣΣΑΒΕΤ ΤΣΙΜΚΟΥΔΗ	
Έργο	ΚΑΘΟΡΙΣΜΟΣ ΑΙΓΑΛΟΥ & ΠΑΡΑΛΙΑΣ	
Θέση	ΠΟΥΝΤΑ - ΤΣΟΥΚΑΛΑΣ ΣΚΙΑΘΟΥ ΝΟΜΑΡΧΙΑΣ ΜΑΓΝΗΣΙΑΣ	
Μελετητής	ΓΑΠΑΝΑΡΟΣ ΠΑΝΑΓΙΩΤΗΣ Αγρον. - Τοπογράφος Μηχ. ΕΜΠ	
Θέμα Σχεδίου	ΤΟΠΟΓΡΑΦΙΚΟ ΔΙΑΓΡΑΜΜΑ	Αριθμός σχεδίου 1
Κλίμακα :	1:500	Χρόνος μελέτης : ΟΚΤΩΒΡΙΟΣ 2000
Ο ΣΥΝΤΑΞΑΣ	ΕΛΕΓΧΟΣ	ΘΕΩΡΗΣΗ
ΓΑΠΑΝΑΡΟΣ ΠΑΝΑΓΙΩΤΗΣ ΑΓΡΟΝΟΜΟΣ - ΤΟΠΟΓΡΑΦΟΣ ΜΗΧ. ΕΜΠ ΜΕΛΟΣ ΤΗΣ ΕΠΙΤΡΟΠΗΣ ΔΙΑΤΑΞΕΩΣ ΣΥΝΤΑΞΕΩΣ ΕΓ - 14121 ΑΘΗΝΑ		Ο Γ. ΠΑΝΑΓΙΩΤΗΣ Για την έδραση της επιτροπής ΕΜΠ Νο 12 / 8 / 01 Ο Μηχανικός της Επιτροπής Υπηρεσίας

Επισημάνσεις: Επεί: Επιθυμία
 Υπομνημάτος μελέτης

Αριθ. οικ. 591

(2)

Τροποποίηση εγκεκριμένου Σχεδίου Πατρών Πόλεως δια αναγνωρίσεως ως πεζοδρόμου του υφιστάμενου κ.χ. εντός Ο.Τ. 566 και μεταξύ των οδών Σατωβριάνδου και Αλ. Υψηλάντου.

Ο ΓΕΝΙΚΟΣ ΓΡΑΜΜΑΤΕΑΣ ΠΕΡΙΦΕΡΕΙΑΣ Δ. ΕΛΛΑΔΟΣ

Έχοντας υπόψη:

1. Τις διατάξεις του ΝΔ της 17.7.23 όπως μεταγενέστερα τροποποιήθηκαν και συμπληρώθηκαν και ειδικότερα του αρθρ. 3 αυτού.

2. Τον Ν. 1622/86 (ΦΕΚ 92/14.7.86) «Τοπ. Αυτοδ. Περιφ. Ανάπτυξη και Δημοκρατικός Προγραμματισμός».

3. Τον Ν. 2503/97 «Περί διοίκησης, οργάνωσης, στελέχωσης της Περιφέρειας».

4. Τον Ν. 2831/13.6.2000 (ΦΕΚ 140/13.6.2000) άρθρο 29 παρ. 4.

5. Τον Ν. 2508/11/13.6.97 ΦΕΚ 124 «Βιώσιμη Οικιστική Ανάπτυξη των πόλεων και Οικισμών της Χώρας και άλλες διατάξεις» άρθρο 25 παρ. 9α σε συνδυασμό με το Ν. 2831/2000.

6. Τις υπ' αριθμ. 1204/24.2.99 ΦΕΚ 266B και οικ. 301 Γ.Γ./15.9.98 ΦΕΚ 138B απόφαση «μεταβίβαση εξουσίας προς υπογραφή του Γεν. Γραμμ. Περιφ. Δυτ. Ελλάδος».

7. Την υπ' αριθμ. 984/13.4.2000 απόφαση Γεν. Γραμματέα περί Συγκρότησης του Περιφερειακού Συμβουλίου ΧΟΠ Δυτ. Ελλάδος.

8. Την από 15.12.2000 αίτηση της Ουρανίας Γιάχου με

την οποία ζητείται η τροποποίηση του ρυμοτομικού σχεδίου πόλεως Πατρών δια αναγνωρίσεως ως πεζοδρόμου του υφιστάμενου κ.χ. εντός του Ο.Τ. 566 και μεταξύ των οδών Σατωβριάνδου και Αλ. Υψηλάντου.

9. Την αριθμ. 164/2001 απόφαση του Δημοτικού Συμβουλίου Πατρών με την οποία γνωμοδοτεί υπέρ της τροποποίησης καθώς και την τήρηση της νόμιμης διαδικασίας.

10. Την με αριθμ. Δ.Υ. 5126/15.11.2001 εισήγηση της ΔΙ-ΠΕΧΩ στο Περ. ΣΧΟΠ.

11. Την θετική γνωμοδότηση του Περ. ΣΧΟΠ που φαίνεται στο πρακτικό του αριθ. 6/6.12.2001/10.

12. Το γεγονός ότι με την παρούσα τροποποίηση δεν προκαλείται δαπάνη σε βάρος του κρατικού προϋπολογισμού και του οικείου ΟΤΑ, αποφασίζουμε:

Εγκρίνουμε την τροποποίηση του σχεδίου Πόλεως Πατρών δια αναγνωρίσεως ως πεζοδρόμου του υφιστάμενου κ.χ. εντός του Ο.Τ. 566 και μεταξύ των οδών Σατωβριάνδου και Αλ. Υψηλάντου, όπως φαίνεται στο συνημμένο τοπογραφικό διάγραμμα και για τους λόγους που αναφέρονται στο ως άνω πρακτικό του Περιφ. ΣΧΟΠ.

Η απόφαση αυτή να δημοσιευθεί στην Εφημερίδα της Κυβερνήσεως.

Πάτρα, 31 Ιανουαρίου 2002

Με εντολή Γενικού Γραμματέα Περιφέρειας

Η Διευθύντρια

ΚΛΗΜΕΝΤΙΑ ΚΑΡΑΓΙΑΝΝΗ

