



04009102310020008



8025

# ΕΦΗΜΕΡΙΣ ΤΗΣ ΚΥΒΕΡΝΗΣΕΩΣ

## ΤΗΣ ΕΛΛΗΝΙΚΗΣ ΔΗΜΟΚΡΑΤΙΑΣ

ΤΕΥΧΟΣ ΤΕΤΑΡΤΟ

Αρ. Φύλλου 910

23 Οκτωβρίου 2002

### ΠΕΡΙΕΧΟΜΕΝΑ

#### ΑΠΟΦΑΣΕΙΣ

Χαρακτηρισμός ως κυρίας δημοτικής οδού της οδού που συνδέει τον οικισμό «ΧΑΛΑΝΔΡΙΤΣΑ» με τον οικισμό «ΠΡΕΒΕΔΟ» του Δήμου Φαρρών, Ν. Αχαΐας	1
Κήρυξη ως αναδασωτέας εκτάσεως 2,04563 στρεμμάτων, στη θέση «Τούπτσε» του Δημοτικού διαμερίσματος Λύκων του Δήμου Έδεσσας του Νομού Πέλλας	2
Κήρυξη ως αναδασωτέας εκτάσεως 0,71525 στρεμμάτων, στη θέση «Γιάμα» του Δημοτικού διαμερίσματος Λύκων του Δήμου Έδεσσας του Νομού Πέλλας	3

#### ΑΠΟΦΑΣΕΙΣ

Αριθ. 9708 (1)  
Χαρακτηρισμός ως κυρίας δημοτικής οδού της οδού που συνδέει τον οικισμό «ΧΑΛΑΝΔΡΙΤΣΑ» με τον οικισμό «ΠΡΕΒΕΔΟ» του Δήμου Φαρρών, Ν. Αχαΐας.

#### Ο ΝΟΜΑΡΧΗΣ ΑΧΑΪΑΣ

Έχοντας υπόψη

- 1) Τις δ/ξεις του Ν. 3200/55 περί διοικητικής αποκεντρώσεως και τις ίδιες του από 28.2.55 Β.Δ. περί εξαιρέσεως από τις αρμοδιότητες των Νομαρχών μερικών αντικειμένων αρμοδιότητας του Υπουργού
- 2) Τις δ/ξεις του Ν.Δ. 532/70 περί συμπληρώσεως των διατάξεων περί διοικητικής αποκεντρώσεως.

3) Τις δ/ξεις του Β.Δ. 712/70 και εκείνες του Β.Δ. 721/70 και εκείνες του Β.Δ. 677771 περί τροποποίησης και συμπληρώσεως του Β.Δ. 712/70

4) Τις δ/ξεις του αρθ. 1 Π.Δ. 24/31.5.1985 και όπως αντικαταστάθηκε με την παρ. δδ του αρθ. 162 του Π.Δ. 14/27.7.1999 Φ.Ε.Κ 580 Δ/27.7.1999.

5) Την 27/31.3.1995 ΦΕΚ 357/β/95 απόφαση Νομαρχιακής Αυτ/σης Αχαΐας περί συστάσεως Δ/σεως ΧΟΠ Νομ. Αχαΐας.

6) Την 8913/15.11.2001 Βεβαίωση του Δήμου Φαρρών.

7) Το 16244/01/1.7.02 έγγραφο της Δ/σεως ΧΟΠ προς το ΣΧΟΠ Ν. Αχαΐας.

8) Το 6/5.7.02 πρακτικό Σ.Χ.Ο.Π θέμα 3ο, αποφασίζουμε:

#### Άρθρο 1

Χαρακτηρίζουμε την δημοτική οδό που συνδέει τον οικισμό «ΧΑΛΑΝΔΡΙΤΣΑ» με τον οικισμό «ΠΡΕΒΕΔΟ» του Δήμου Φαρρών ως κυριωτέρας δημοτικής οδού.

Ο χαρακτηρισμός αυτός αναλυτικά φαίνεται στο συνημμένο διάγραμμα σε κλίμακα 1/5000 που συνοδεύει την απόφασή μας.

#### Άρθρο 2

Η παρούσα απόφαση δεν επιβαρύνει τον κρατικό προϋπολογισμό ούτε τον προϋπολογισμό του οικείου Ο.Τ.Α.

Η ισχύς της παρούσης απόφασης αρχίζει από την ημέρα δημοσίευσής στην Εφημερίδα της Κυβερνήσεως.

Η απόφαση αυτή να δημοσιευθεί στην Εφημερίδα της Κυβερνήσεως.

Πάτρα, 11 Σεπτεμβρίου 2002

Ο Νομάρχης

ΕΥΣΤ. ΑΘΑΝΑΣΟΠΟΥΛΟΣ - ΣΕΡΕΤΗΣ

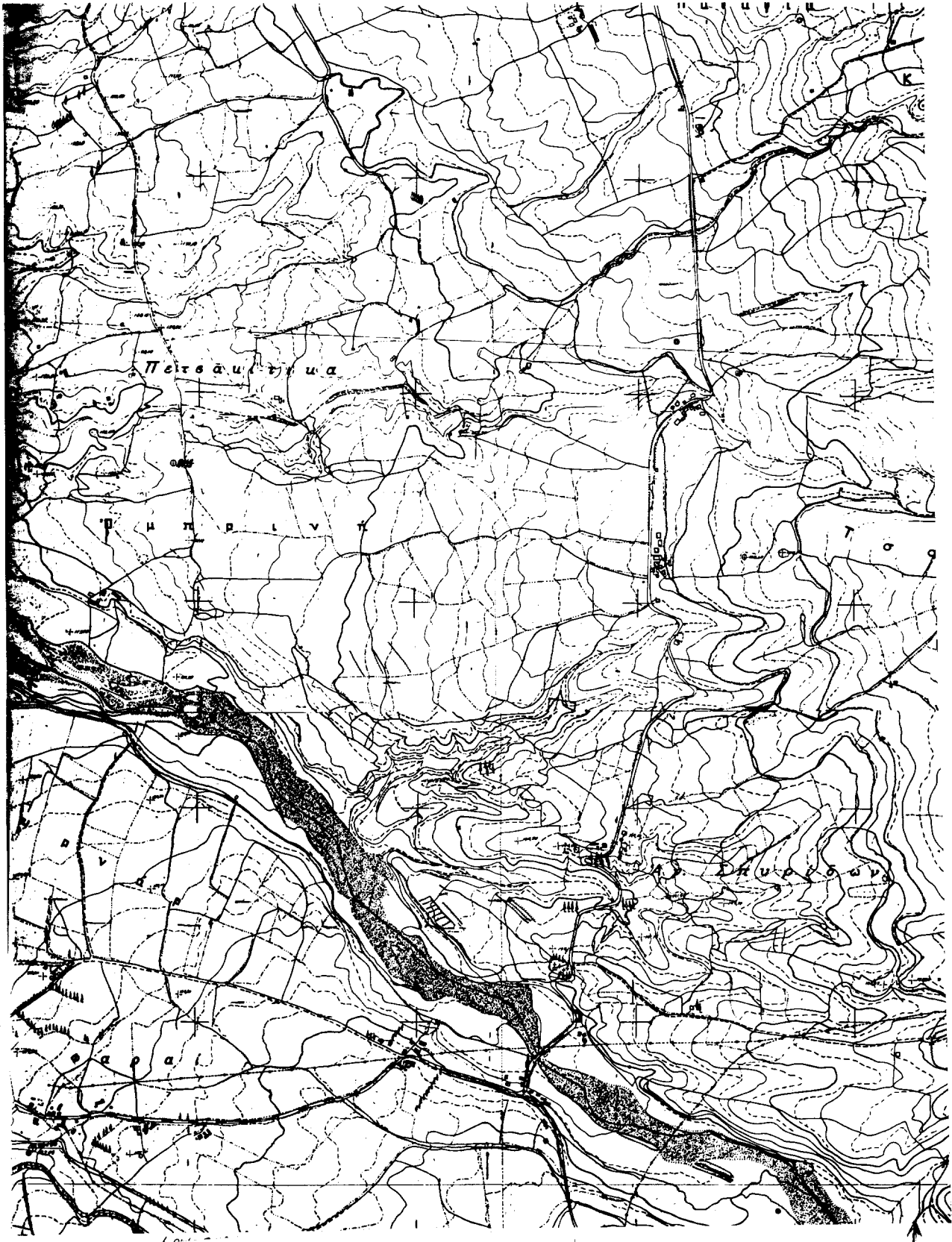



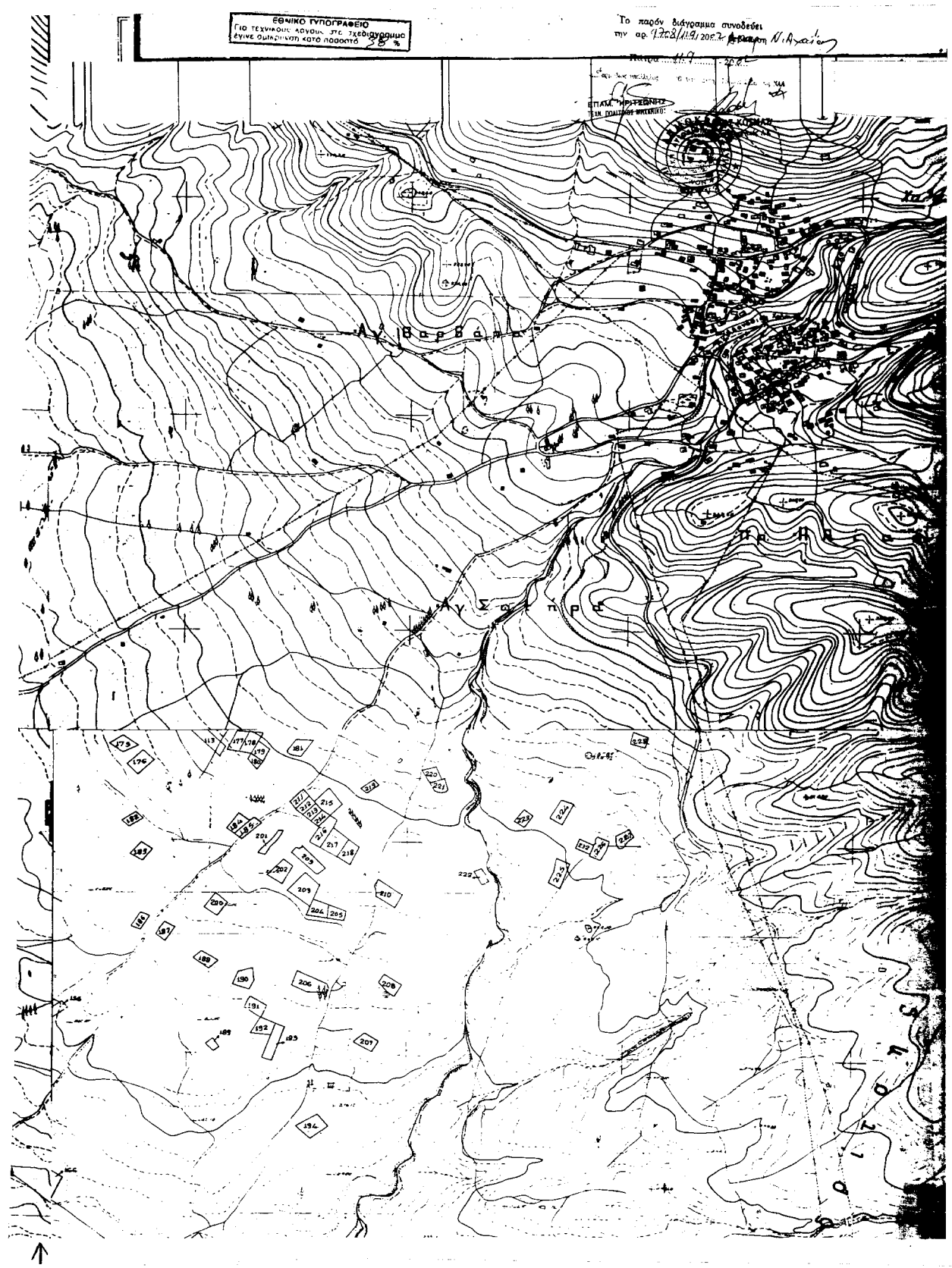

Αριθ. 1958

(2)

Κήρυξη ως αναδασωτέας εκτάσεως 2,04563 στρεμμάτων, στη θέση «Τούππσε» του Δημοτικού διαμερίσματος Λύκων του Δήμου Έδεσσας του Νομού Πέλλας.

Ο ΓΕΝΙΚΟΣ ΓΡΑΜΜΑΤΕΑΣ  
ΠΕΡΙΦΕΡΕΙΑΣ ΚΕΝΤΡΙΚΗΣ ΜΑΚΕΔΟΝΙΑΣ

Έχοντας υπόψη:

- 1) Την παρ. 3 του άρθρου 117 του Συντάγματος της χώρας.
- 2) Τις περί διοικητικής αποκέντρωσης διατάξεις.
- 3) Τις δ/ξεις του Ν. 998/79 «Περί προστασίας δασών και δασικών εν γένει εκτάσεων» και συγκεκριμένα
  - α) του αρθ. 41 παρ. 1
  - β) του αρθ. 38 παρ. 1
  - γ) του αρθ. 70 όπως συμπληρώθηκε με το αρθρ. 12 παρ. 2 του Ν. 2040/92
- 4) Τις δ/γές του Υπ. Γεωργίας :
  - α) 160417/1180/80, β) 182447/3049/80, γ) 154659/24.5.82
- 5) Τις διατάξεις του Ν. 2218/94 «Περί ίδρυσης Νομαρχιακής αυτ/σης κ.λ.π.» και τα άρθρα 4 παρ. 7 και 6 παρ. 7 του Ν. 2240/94 «Συμπλήρωση διατάξεων για τη Νομ. αυτ/ση κ.λ.π.»
- 6) Το Ν. 2503/97 «Διοίκηση, οργάνωση, στελέχωση της Περιφέρειας κ.λ.π.»
- 7) Την 5631/26.7.2000 (ΦΕΚ 1339/Β/2000) (ΟΡΘΗ ΕΠΑΝΑΛΗΨΗ) απόφαση του Γενικού Γραμματέα Περιφέρει-

ας Κεντρικής Μακεδονίας «Ορισμός εισηγητών και μεταβίβαση εξουσίας υπογραφής Μ.Ε.Γ.Γ.Π.Κ.Μ ... κ.λ.π.»

8) Την 3050/20-9-2002 πρόταση του Δασαρχείου Έδεσσας περί κήρυξης αναδασωτέας της αναφερόμενης στο θέμα έκτασης, αποφασίζουμε:

Κηρύσσουμε αναδασωτέα, με σκοπό την αποκατάσταση της δασικής βλάστησης με φυσική και τεχνική αναδάσωση, την δασική έκταση των 2,04563 στρεμμάτων, που διαπιστώθηκε ότι εκχερσώθηκε κατά την 13η Σεπτεμβρίου 2002 και βρίσκεται στη θέση «Τούππσε», του υπό Δημόσια Διαχείριση Συνιδιόκτητου Δάσους Λύκων του Δημοτικού Διαμερίσματος Λύκων, του Δήμου Έδεσσας. Η έκταση αυτή προσδιορίζεται από τα στοιχεία Α,Β,С, D, E, F, G, H, I, J, K, A όπως φαίνεται στο συνημμένο διάγραμμα και η θέση της είναι σημειωμένη στο απόσπασμα φύλλου χάρτη ΓΥΣ «ΑΡ-ΝΙΣΣΑ» κλιμ. 1:50.000 τα οποία αποτελούν αναπόσπαστο μέρος της απόφασης αυτής και έχει όρια:

Ανατολικά: Με αγροτικό δρόμο

Δυτικά: Με δημόσιο δάσος

Βόρεια: Με δημόσιο δάσος

Νότια: Με καταληφθείσα έκταση

Η απόφαση αυτή να δημοσιευθεί στην Εφημερίδα της Κυβερνήσεως.

Έδεσσα, 24 Σεπτεμβρίου 2002

Με εντολή Γεν. Γραμματέα Περιφέρειας  
Ο Δ/ντής Δασών Ν. Πέλλας  
ΓΕΩΡΓΙΟΣ ΖΗΤΗΣ

ΤΟΠΟΓΡΑΦΙΚΟ ΔΙΑΓΡΑΜΜΑ ΕΚΤΑΣΗΣ ΠΟΥ ΕΚΧΕΡΣΩΘΗΚΕ ΚΑΙ ΚΑΤΑΛΗΦΘΗΚΕ ΠΑΡΑΝΟΜΑ ΑΠΟ ΤΟΝ ΓΡΟΥΪΤΣΗ ΠΕΤΡΟΣ ΤΟΥ ΓΕΩΡΓΙΟΥ ΣΤΗ ΘΕΣΗ "ΤΟΥΪΤΣΕ" ΤΟΥ ΥΠΟ ΔΗΜΟΣΙΑ ΔΙΑΧΕΙΡΗΣΗ ΣΥΝΔΙΑΚΤΗΤΟΥ ΔΑΣΟΥΣ ΛΥΚΩΝ ΕΚΤΑΣΗ ΑΒCΔΕFGHIJKA= 2.045,63 ΤΜ

ΕΘΝΙΚΟ ΤΥΠΟΓΡΑΦΕΙΟ  
Για τεχνικούς λόγους στο σχεδιάγραμμα  
ήντησε αμείωτη κατά ποσοστό 70 %

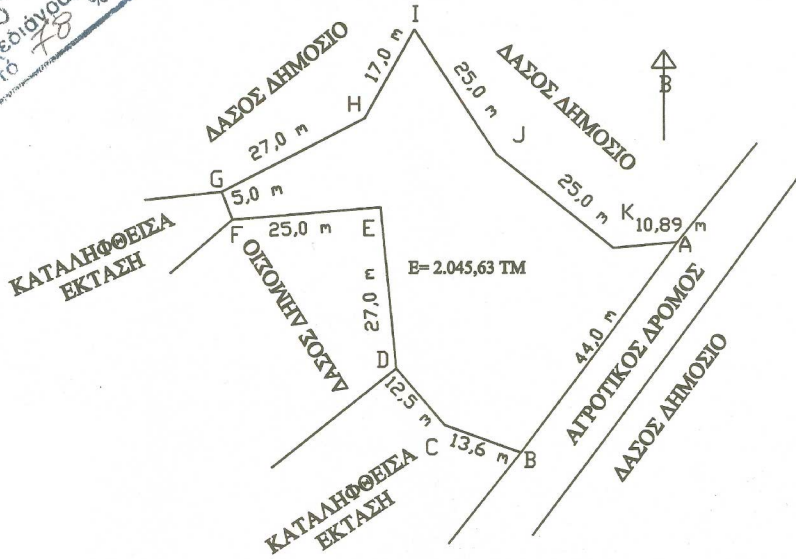

ΧΑΡΤΗΣ ΠΡΟΣΑΝΑΤΟΛΙΣΜΟΥ  
Κλίμ.: 1: 50.000 Φύλλο ΑΡΝΙΣΣΑ

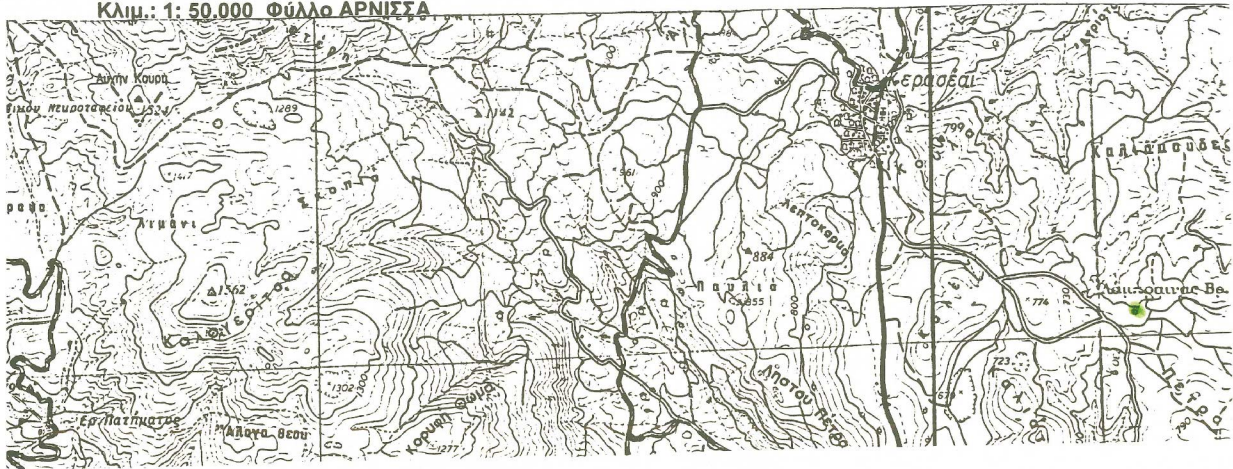

Εκχερσωθείσα έκταση  
Ο ΔΑΣΑΡΧΗΣ  
ΔΗΜΗΤΡΗΣ ΨΥΧΟΓΙΟΣ  
ΔΑΣΟΛΟΓΟΣ

ΘΕΩΡΗΘΗΚΕ  
Εδεσσα 24.9.2002  
Ο ΔΙΝΤΗΣ ΔΑΣΩΝ ΠΕΛΛΑΣ  
Ζήτης Γεώργιος  
Δασολόγος

Εδεσσα 19.9 -2002  
Ο ΣΥΝΤΑΚΤΗΣ  
ΣΩΤΗΡΗΣ ΝΤΙΝΟΠΟΥΛΟΣ  
ΔΑΣΟΛΟΓΟΣ

Αριθ. 1959 (3)  
Κήρυξη ως αναδασωτέας εκτάσεως 0,71525 στρεμμάτων, στη θέση «Γιάμα» του Δημοτικού διαμερίσματος Λύκων του Δήμου Έδεσσας του Νομού Πέλλας.

Ο ΓΕΝΙΚΟΣ ΓΡΑΜΜΑΤΕΑΣ  
ΠΕΡΙΦΕΡΕΙΑΣ ΚΕΝΤΡΙΚΗΣ ΜΑΚΕΔΟΝΙΑΣ

Έχοντας υπόψη:

- 1) Την παρ. 3 του άρθρου 117 του Συντάγματος της χώρας.
- 2) Τις περί διοικητικής αποκέντρωσης διατάξεις.
- 3) Τις δ/ξεις του Ν. 998/79 «Περί προστασίας δασών και δασικών εν γένει εκτάσεων» και συγκεκριμένα
  - α) του αρθ. 41 παρ. 1
  - β) του αρθ. 38 παρ. 1
  - γ) του αρθ. 70 όπως συμπληρώθηκε με το αρθρ. 12 παρ. 2 του Ν. 2040/92
- 4) Τις δ/γές του Υπ. Γεωργίας :
  - α) 160417/1180/80, β) 182447/3049/80, γ) 154659/24.5.82
- 5) Τις διατάξεις του Ν. 2218/94 «Περί ίδρυσης Νομαρχιακής αυτ/σης κ.λ.π.» και τα άρθρα 4 παρ. 7 και 6 παρ. 7 του Ν. 2240/94 «Συμπλήρωση διατάξεων για τη Νομ. αυτ/ση κ.λ.π.»
- 6) Το Ν. 2503/97 «Διοίκηση, οργάνωση, στελέχωση της Περιφέρειας κ.λ.π.»
- 7) Την 5631/26.7.2000 (ΦΕΚ 1339/Β/2000) (ΟΡΘΗ ΕΠΑΝΑΛΗΨΗ) απόφαση του Γενικού Γραμματέα Περιφέρειας Κεντρικής Μακεδονίας «Ορισμός εισηγητών και μεταβίβαση εξουσίας υπογραφής Μ.Ε.Γ.Π.Κ.Μ ... κ.λ.π.»

8) Την 3051/20-9-2002 πρόταση του Δασαρχείου Έδεσσας περί κήρυξης αναδασωτέας της αναφερόμενης στο θέμα έκτασης, αποφασίζουμε:

Κηρύσσουμε αναδασωτέα, με σκοπό την αποκατάσταση της δασικής βλάστησης με φυσική και τεχνική αναδάσωση, την δασική έκταση των 0,71525 στρεμμάτων, που διαπιστώθηκε ότι εκχερσώθηκε κατά την 13η Σεπτεμβρίου 2002 και βρίσκεται στη θέση «Γιάμα», του υπό Δημόσια Διαχείριση Συνιδιόκτητου Δάσους Λύκων, του Δημοτικού Διαμερίσματος Λύκων, του Δήμου Έδεσσας. Η έκταση αυτή προσδιορίζεται από τα στοιχεία Β,Β1,С1,С,В όπως φαίνεται στο συνημμένο διάγραμμα και η θέση της είναι σημειωμένη στο απόσπασμα φύλλου χάρτη ΓΥΣ «ΑΡ-ΝΙΣΣΑ» κλιμ. 1:50.000 τα οποία αποτελούν αναπόσπαστο μέρος της απόφασης αυτής και έχει όρια:

Ανατολικά: Με δάσος.

Δυτικά: Με δάσος.

Βόρεια: Με δάσος.

Νότια: Με δάσος.

Η απόφαση αυτή να δημοσιευθεί στην Εφημερίδα της Κυβερνήσεως.

Έδεσσα, 24 Σεπτεμβρίου 2002

Με εντολή Γεν. Γραμματέα Περιφέρειας  
Ο Δ/ντής Δασών Ν. Πέλλας  
ΓΕΩΡΓΙΟΣ ΖΗΤΗΣ

ΤΟΠΟΓΡΑΦΙΚΟ ΔΙΑΓΡΑΜΜΑ ΕΚΤΑΣΗΣ ΠΟΥ ΕΚΧΕΡΣΩΘΗΚΕ ΚΑΙ ΚΑΤΑΛΗΦΘΗΚΕ ΠΑΡΑΝΟΜΑ  
 ΑΠΟ ΤΟΝ ΤΡΙΨΗ ΙΩΑΝΝΗ ΤΟΥ ΔΗΜΗΤΡΙΟΥ ΣΤΗ ΘΕΣΗ "ΓΙΑΜΑ" ΤΟΥ ΥΠΟ ΔΗΜΟΣΙΑ  
 ΔΙΑΧΕΙΡΙΣΗ ΔΑΣΟΥΣ ΛΥΚΩΝ  
 ΕΚΤΑΣΗ Β.Σ.Σ. Β.Β. 715,25 ΤΜ

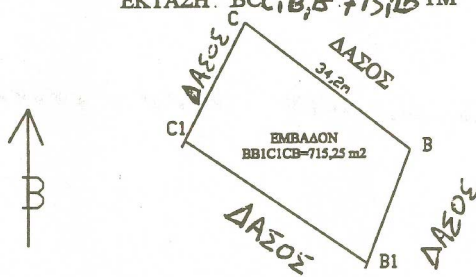

ΕΘΝΙΚΟ ΤΥΠΟΓΡΑΦΕΙΟ  
 Για τεχνικούς λόγους στο σχεδιάγραμμα  
 έγινε σμίκρυνση κατά ποσοστό 78 %

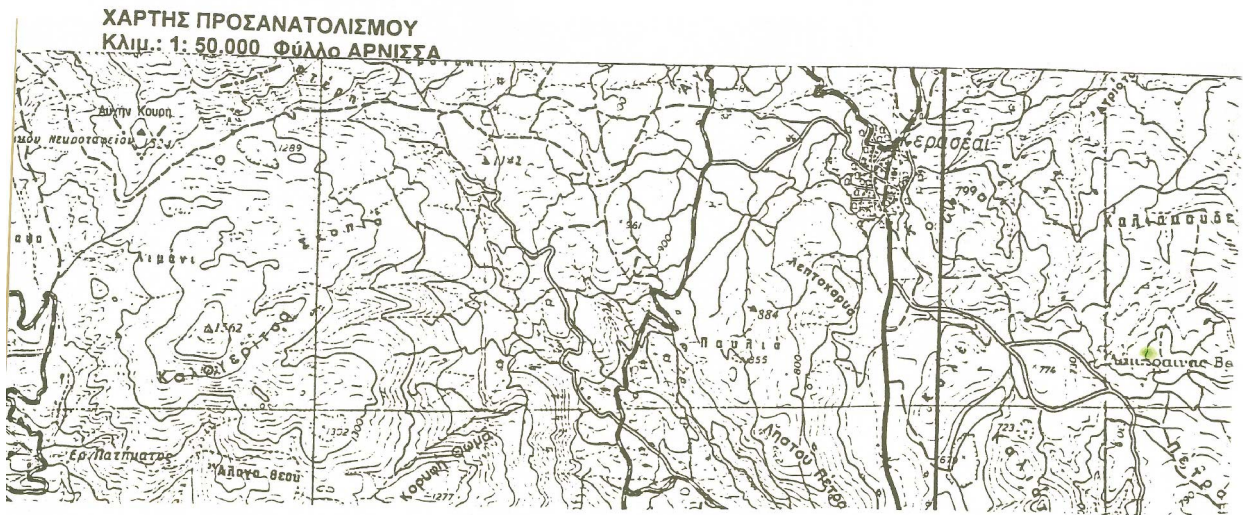

■ Εκχερσωθείσα έκταση  
 Ο ΔΑΣΑΡΧΗΣ  
 ΔΗΜΗΤΡΗΣ ΨΥΧΟΓΙΟΣ  
 ΔΑΣΟΛΟΓΟΣ

ΘΕΩΡΗΘΗΚΕ  
 Έδρα 24-9-2002  
 Ο ΔΙΤΗΣ ΔΑΣΩΝ ΠΕΛΛΑΣ  
 Ζήσης Γεώργιος  
 Δασολόγος

Έδρα 14-9-2002  
 Ο ΣΥΝΤΑΚΤΗΣ  
 ΣΩΤΗΡΗΣ ΝΤΙΝΟΠΟΥΛΟΣ  
 ΔΑΣΟΛΟΓΟΣ