



04007080907030012



7235

ΕΦΗΜΕΡΙΣ ΤΗΣ ΚΥΒΕΡΝΗΣΕΩΣ

ΤΗΣ ΕΛΛΗΝΙΚΗΣ ΔΗΜΟΚΡΑΤΙΑΣ

ΤΕΥΧΟΣ ΤΕΤΑΡΤΟ

Αρ. Φύλλου 708

9 Ιουλίου 2003

ΠΕΡΙΕΧΟΜΕΝΑ

ΑΠΟΦΑΣΕΙΣ

- Καθορισμός ειδικών όρων και περιορισμών δόμησης στο διατηρητέο κτίριο Ευγενιδείου Ιδρύματος που βρίσκεται εντός του εγκεκριμένου ρυμοτομικού σχεδίου Π.Φαλήρου (ν.Αττικής). 1
- Χαρακτηρισμός της οδού που συνδέει τα Δημοτικά Διαμερίσματα Κάτω Καστρισιού Δ. Ρίου - Βελβίτσι Δ. Πατρέων Ν Αχαΐας..... 2

ΑΠΟΦΑΣΕΙΣ

- Αριθ. 24033 (1)
Καθορισμός ειδικών όρων και περιορισμών δόμησης στο διατηρητέο κτίριο Ευγενιδείου Ιδρύματος που βρίσκεται εντός του εγκεκριμένου ρυμοτομικού σχεδίου Π.Φαλήρου (ν.Αττικής).

Η ΥΠΟΥΡΓΟΣ ΠΕΡΙΒΑΛΛΟΝΤΟΣ ΧΩΡΟΤΑΞΙΑΣ ΚΑΙ ΔΗΜΟΣΙΩΝ ΕΡΓΩΝ

Έχοντας υπόψη:

1. Τις διατάξεις της παρ. 2 του άρθρου 110 του Κώδικα Βασικής Πολεοδομικής Νομοθεσίας (Δ' 580), όπως αντικαταστάθηκε με το άρθρο 3 του Ν.2831/2000 (Α' 140).
2. Τις διατάξεις του άρθρου 29Α του Ν.1558/1985 "Κυβέρνηση και Κυβερνητικά Όργανα" (Α' 137), όπως αυτό προστέθηκε με το άρθρο 27 του Ν.2081/1992 (Α' 154) και τροποποιήθηκε με την παρ.2α του άρθρου 1 του Ν.2469/1997 (Α' 38).
3. Την Υ6/31.10.01 απόφαση Πρωθυπουργού και Υπουργού Περιβάλλοντος, Χωροταξίας και Δημοσίων Έργων "Ανάθεση αρμοδιοτήτων Υπουργού Περιβάλλοντος, Χωροταξίας και Δημοσίων Έργων στους Υφυπουργούς Περιβάλλοντος, Χωροταξίας και Δημοσίων Έργων" (Β' 1484).
4. Τις διατάξεις της παρ.Β του άρθρου 1 του π. δ/τος 28/28.1.1993 "Καθορισμός αρμοδιοτήτων που διατηρούνται από τον Υπουργό και τις Περιφερειακές Υπηρεσίες διανομαρχιακού επιπέδου του Υπουργείου Περιβάλλοντος, Χωροταξίας και Δημοσίων Έργων (Α' 9).

5. Την από 10.2.2003 αιτιολογική έκθεση της Διεύθυνσης Πολεοδομικού Σχεδιασμού-Τμήμα Παραδοσιακών Οικισμών.

6. Την από 12.2.2003 (αρ.πρωτ. ΥΠΕΧΩΔΕ 6272/13.2.2003 σύμφωνη γνώμη του φερόμενου ως ιδιοκτήτου Ιδρύματος Ευγενίδου.

7. Το γεγονός ότι από τις κανονιστικές διατάξεις αυτής της απόφασης δεν προκαλείται δαπάνη σε βάρος του κρατικού προϋπολογισμού και του προϋπολογισμού του οικείου Ο.Τ.Α., αποφασίζουμε:

1. Στο κτίριο που βρίσκεται στο Ο.Τ. 99 του ρυμοτομικού σχεδίου δήμου Π.Φαλήρου (Ν.Αττικής) επί των οδών Ελληνίδων-Πεντέλης-Αεροπόρων και Λεωφ. Συγγρού αρ. 387, το οποίο έχει χαρακτηριστεί ως διατηρητέο με την 28375/5985/26.9.97 απόφαση του Υπουργού Περιβάλλοντος,Χωροταξίας και Δημοσίων Έργων (Δ' 865) και για το οποίο έχουν καθορισθεί ειδικοί όροι και περιορισμοί δόμησης με την 30978/8458/27.11.2000 όμοια απόφαση (Δ' 907), καθορίζονται επιπλέον ειδικοί όροι και περιορισμοί δόμησης ως εξής:

α) Επιτρέπεται η προσθήκη γραφειακών χώρων υποστήριξης στο εσωτερικό ανατολικό αίθριο του διατηρητέου κτιρίου σε τρία επίπεδα (ισόγειο, α' όροφος, β' όροφος) με εμβαδόν επιφάνειας ανά επίπεδο 52, 10 τετρ. μέτρων, ορθογωνικής κάτοψης, πλευρών 6,90 μέτρων επί 7,55 μέτρων,μη υπερβαίνουσα καθ' ύψος το υφιστάμενο ύψος του διατηρητέου κτιρίου μετά του δώματος αυτού.

β) Επιτρέπεται η προσθήκη ανελκυστήρα στο βορειοανατολικό άκρο του εσωτερικού δυτικού αιθρίου του διατηρητέου κτιρίου και στο εσωτερικό του αιθρίου αυτού, με φρεάτιο ορθογωνικής διατομής εμβαδού 7,63 τετρ. μέτρων. Η απόληξη της προσθήκης αυτής στο δώμα του διατηρητέου κτιρίου δεν δύναται να υπερβαίνει το υφιστάμενο ύψος του διατηρητέου μετά του δώματος αυτού πέραν των 2,70 μέτρων, όπως οι ρυθμίσεις αυτές φαίνονται στο σχετικό πρωτότυπο διάγραμμα κάλυψης, σε κλίμακα 1:200 που θεωρήθηκε από τον Προϊστάμενο της Διεύθυνσης Τοπογραφικών Εφαρμογών με την 24033/2003 πράξη του και αντίτυπό του σε φωτοσμίκρυνση δημοσιεύεται με την παρούσα απόφαση.

2. Οι παραπάνω προσθήκες γίνονται χωρίς υπέρβαση της κάλυψης και του ισχύοντα συντελεστή δόμησης.

3. Η αρχιτεκτονική μελέτη εγκρίνεται από τη Δ/ση Πολεοδομικού Σχεδιασμού - Τμήμα Παραδοσιακών Οικισμών.

4. Κατά τα λοιπά εξακολουθούν να ισχύουν τα οριζόμενα από τις διατάξεις των υπ' αριθμ. 28375/5985/26.9.97 (Δ' 865) και 30978/8458/27.11.00 (Δ' 907) αποφάσεων του Υπουργού Περιβάλλοντος, Χωροταξίας και Δημοσίων Έργων.

5. Η ισχύς της παρούσας απόφασης αρχίζει από τη δημοσίευσή της στην Εφημερίδα της Κυβερνήσεως.

Η απόφαση αυτή να δημοσιευθεί από την Εφημερίδα της Κυβερνήσεως.

Αθήνα, 10 Ιουνίου 2003

Η ΥΦΥΠΟΥΡΓΟΣ

ΡΟΔΟΥΛΑ ΖΗΣΗ

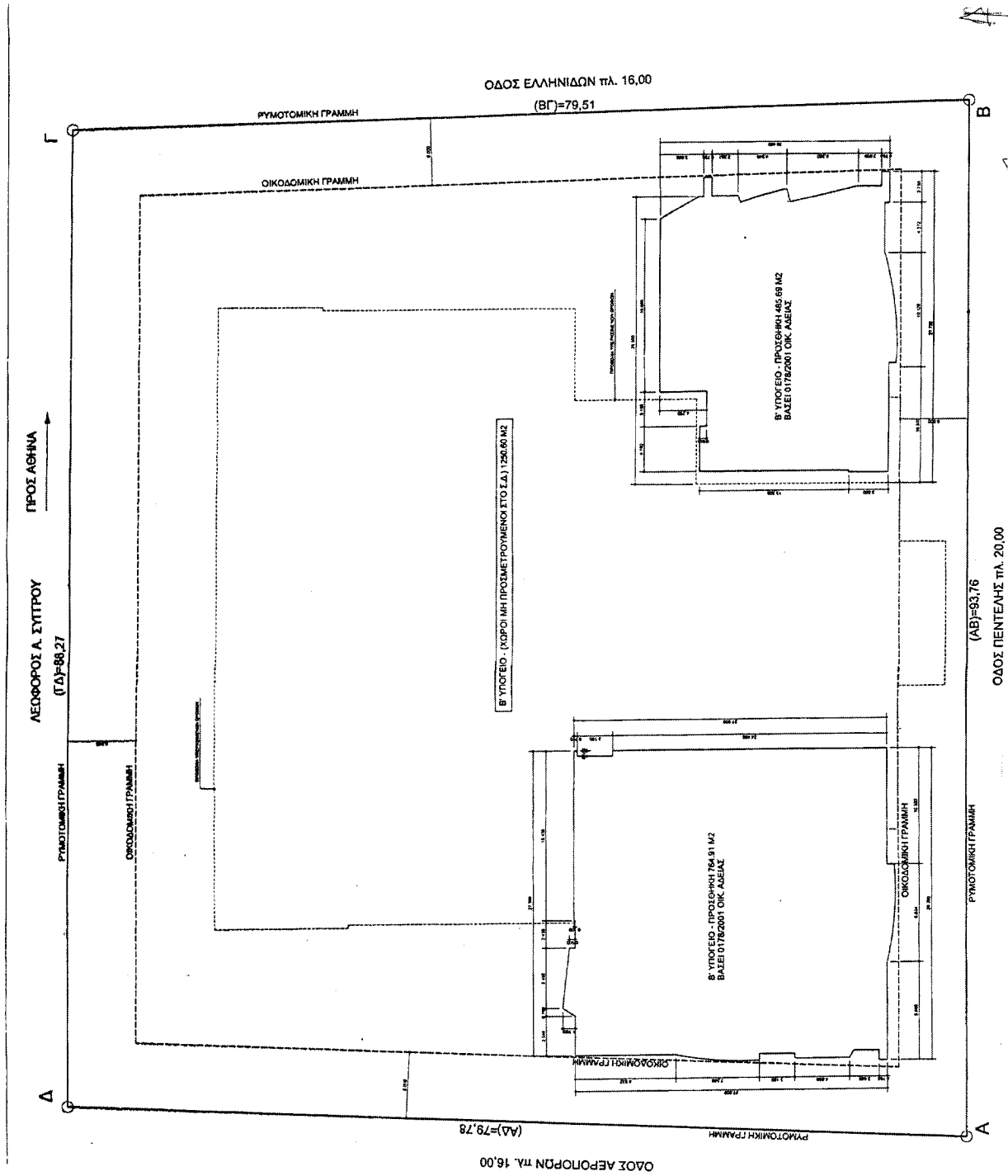

Ο.Τ. 99 - ΠΑΛΑΙΟ ΦΑΛΗΡΟ

ΟΡΟΙ ΔΟΜΗΣΗΣ
 ΣΤΗΝ ΔΟΜΗΣΗ 3.00 ΕΠΙ ΤΗΣ ΔΕΥΤΡΟΥ & 1.4 ΕΠΙ ΤΩΝ ΥΠΟΛΟΙΠΩΝ
 ΠΡΟΣΙΑ 6.00 Μ
 Ε.Π.Α.Ε.
 ΓΙΑ ΚΑΤΕΛΘΗΚΗΝ ΤΥ
 ΑΠΑΓΟΡΕΥΟΝΤΑΙ ΟΙ ΕΣΤΕΡΕΚΕΣ ΟΙΚΟΔΟΜΕΣ
 ΦΕΚ 865/14-10-87
 Δ/φης 29-83-33 Ε: 180 00 Μ2 Πρ 10 00 Μ
 ΑΡΧΑΙΟΛΟΓΙΑ
 ΠΟΛΙΤΙΚΗ ΑΕΡΟΠΟΡΙΑ ΓΙΑ ΥΝΟΣ ΜΕΓΑΛΥΤΕΡΟ ΑΠΟ 17 00 Μ

ΣΤΟΙΧΕΙΑ ΔΟΜΗΣΗΣ

ΕΜΒΑΔΟΝ ΟΙΚΟΠΕΔΟΥ 7.249,56

ΕΠΙΤΡΕΠΟΜΕΝΑ ΣΤΟΙΧΕΙΑ ΔΟΜΗΣΗΣ

ΚΑΛΥΨΗ (ΠΡ)		7.249,56	X 0,70 =	5.074,69
Σ.Δ. ΕΠΙ ΤΗΣ Δ. ΔΕΥΤΡΟΥ	3,00			
Σ.Δ. ΕΠΙ ΤΩΝ ΑΛΛΩΝ ΟΔΩΝ	1,40			
ΕΞΑΓΩΓΗ ΕΜΒΑΔΟΥ Σ.Δ.				
ΠΡΟΣΩΠΟ ΕΠΙ ΤΗΣ Δ. ΔΕΥΤΡΟΥ		86,27	X 3,00 =	258,81
ΠΡΟΣΩΠΟ ΕΠΙ ΤΩΝ ΑΛΛΩΝ ΟΔΩΝ	79,51 + 93,76 + 79,76 + 293,08	X 1,40 =		356,37
				615,18
ΠΕΡΙΜΕΤΡΟΣ ΟΙΚΟΠΕΔΟΥ	341,32			
ΕΝΔΙΑΟΣ Σ.Δ.		819,08 / 341,32 =		2,40
ΕΠΙΤΡΕΠΟΜΕΝΗ ΔΟΜΗΣΗ		7.249,56 X 2,40 =		17.400,00
ΕΞΟΤΕΙΣ ΚΑΙ ΗΜΥΠΙΣΤΡΩΦΟΙ ΧΩΡΟΙ		13.121,70 X 0,40 =		5.248,68
ΜΕΡΙΣΤΟ ΕΠΙΤΡΕΠΟΜΕΝΟ ΨΗΦ.				5,10
ΠΛΑΤΟΣ ΥΠΟΧΡΕΩΤΙΚΟΥ ΑΝΑΚΛΥΤΤΟΥ (Δ)		13.121,70	X 4,5 =	59.047,65
ΕΠΙΤΡΕΠΟΜΕΝΟΣ ΟΓΚΟΣ		7.249,56 X 0,30 X 2,25 =		1.229,91
ΑΓΑΛΟΥΜΕΝΗ ΦΥΤΕΥΣΗ				

ΠΡΑΓΜΑΤΟΠΟΙΗΜΕΝΑ ΣΤΟΙΧΕΙΑ ΔΟΜΗΣΗΣ

ΚΑΛΥΨΗ				2.861,66
ΙΣΟΓΕΙΟ ΒΑΣΕΙ 1469761 ΟΙΚ. ΑΔΕΙΑΣ				973,28
ΙΣΟΓΕΙΟ ΒΑΣΕΙ 01782001 ΟΙΚ. ΑΔΕΙΑΣ	(617,52 + 355,74)			
ΗΜΥΠΙΣΤΡΩΦΟΙ ΚΑΙ ΠΡΟΣΜΕΤΡΟΥΜΕΝΟΙ				
ΣΤΗ ΚΑΛΥΨΗ ΕΠΙΦΑΝΕΙΑΣ	2,15+0,52+4,28+2,62+4,35+1,79+1,81+4,38+2,10+25,72+3,25 =	71,95		
ΧΩΡΟΙ ΕΤΑΒΜΕΥΣΗΣ ΙΣΟΓΕΙΟΥ		60,75		3.967,62 < 5.074,69
ΥΠΟΓΕΙΟΙ ΧΩΡΟΙ ΜΗ ΠΡΟΣΜΕΤΡΟΥΜΕΝΟΙ ΣΤΗ ΔΟΜΗΣΗ				
Β' ΥΠΟΓΕΙΟ ΒΑΣΕΙ 01782001 ΟΙΚ. ΑΔΕΙΑΣ	(764,91 + 489,69)			1.254,60
Α' ΥΠΟΓΕΙΟ ΒΑΣΕΙ 1469761 ΟΙΚ. ΑΔΕΙΑΣ				2.463,83
Α' ΥΠΟΓΕΙΟ ΒΑΣΕΙ 01782001 ΟΙΚ. ΑΔΕΙΑΣ	(50,10 + 405,77 + 498,76)			955,63
				4.674,06
ΧΩΡΟΙ ΠΡΟΣΜΕΤΡΟΥΜΕΝΟΙ ΣΤΗ ΔΟΜΗΣΗ				
Α' ΥΠΟΓΕΙΟ ΒΑΣΕΙ 01782001 ΟΙΚ. ΑΔΕΙΑΣ				347,00
ΙΣΟΓΕΙΟ ΒΑΣΕΙ 1469761 ΟΙΚ. ΑΔΕΙΑΣ				2.410,04
ΙΣΟΓΕΙΟ ΒΑΣΕΙ 01782001 ΟΙΚ. ΑΔΕΙΑΣ	(571,46 + 436,28)			1.007,74
ΠΡΟΣΘΗΚΗ ΙΣΟΓΕΙΟΥ ΝΟΕΜΒΡΙΟΣ 2002	(52,10 + 2,63)			54,73
Α' ΟΡΟΣΟΥ ΒΑΣΕΙ 1469761 ΟΙΚ. ΑΔΕΙΑΣ				2.390,88
Α' ΟΡΟΣΟΥ ΒΑΣΕΙ 01782001 ΟΙΚ. ΑΔΕΙΑΣ	(776,83 + 460,45)			1.237,28
ΠΡΟΣΘΗΚΗ Α' ΟΡΟΣΟΥ ΝΟΕΜΒΡΙΟΣ 2002	(52,10 + 7,83)			59,93
Β' ΟΡΟΣΟΥ ΒΑΣΕΙ 1469761 ΟΙΚ. ΑΔΕΙΑΣ				1.898,09
Β' ΟΡΟΣΟΥ ΒΑΣΕΙ 01782001 ΟΙΚ. ΑΔΕΙΑΣ	(345,61 + 176,74 + 460,45)			982,80
ΠΡΟΣΘΗΚΗ Β' ΟΡΟΣΟΥ ΝΟΕΜΒΡΙΟΣ 2002	(52,10 + 7,83)			59,93
ΔΩΜΑ ΑΠΟΚΛΙΣΗ ΚΑΜΑΚΟΣΤΑΖΙΟΥ ΒΑΣΕΙ 1469761 ΟΙΚ. ΑΔΕΙΑΣ				32,40
ΔΩΜΑ - ΠΡΟΣΘΗΚΗ ΑΠΟΚΛΙΣΗ ΑΝΕΛΚΥΣΤΗΡΑ				7,63
				10.581,19 < 13.121,70
ΕΞΟΤΕΙΣ ΚΑΙ ΗΜΥΠΙΣΤΡΩΦΟΙ ΧΩΡΟΙ				
ΙΣΟΓΕΙΟ - Α' ΟΡΟΣΟΥ - Β' ΟΡΟΣΟΥ				4,28
				4,35
				23,97
				4,36
				21,10
				65,75
				4,28
				4,28
				83,78 < 6.248,68
ΠΡΑΓΜΑΤΟΠΟΙΟΥΜΕΝΟΣ ΟΓΚΟΣ				
ΥΠΟΓΕΙΟ	347,00 X 2,80 =			971,60
ΙΣΟΓΕΙΟ ΤΗΣ 1469761 ΟΙΚ. ΑΔΕΙΑΣ	(2.410,06 + 117,85 + 52,10) X 14,05 =			34.593,85
ΙΣΟΓΕΙΟ ΗΜΥΠΙΣΤΡΩΦΟΙ	23,97 X 5,00 =			141,42
ΙΣΟΓΕΙΟ ΤΗΣ 01782001 ΟΙΚ. ΑΔΕΙΑΣ	1.237,28 X 13,95 =			17.261,45
ΗΜΥΠΙΣΤΡΩΦΟΙ ΚΑΙ ΠΡΟΣΜΕΤΡ. ΣΤΗ ΚΑΛΥΨΗ ΕΠΙΦΑΝΕΙΑΣ				
(2,15+0,52+4,28+2,62+4,35+4,36+21,10+3,25+48,70) X 13,95 =				1.274,05
	(1,79+1,81) X 4,27 =			15,37
	(2,58+2,58) X 8,58 =			44,10
				29,00
ΔΩΜΑ - ΠΡΟΣΘΗΚΗ ΑΠΟΚΛΙΣΗ ΑΝΕΛΚΥΣΤΗΡΑ	7,83 X 3,80 =			29,93
				54.330,64 < 59.047,65
ΦΥΤΕΥΣΗ				
ΠΡΑΓΜΑΤΟΠΟΙΗΜΕΝΗ ΦΥΤΕΥΣΗ	2.190,00 >			1.229,91
ΧΩΡΟΙ ΕΤΑΒΜΕΥΣΗΣ				
ΒΑΣΕΙ 01782001 ΟΙΚ. ΑΔΕΙΑΣ				58

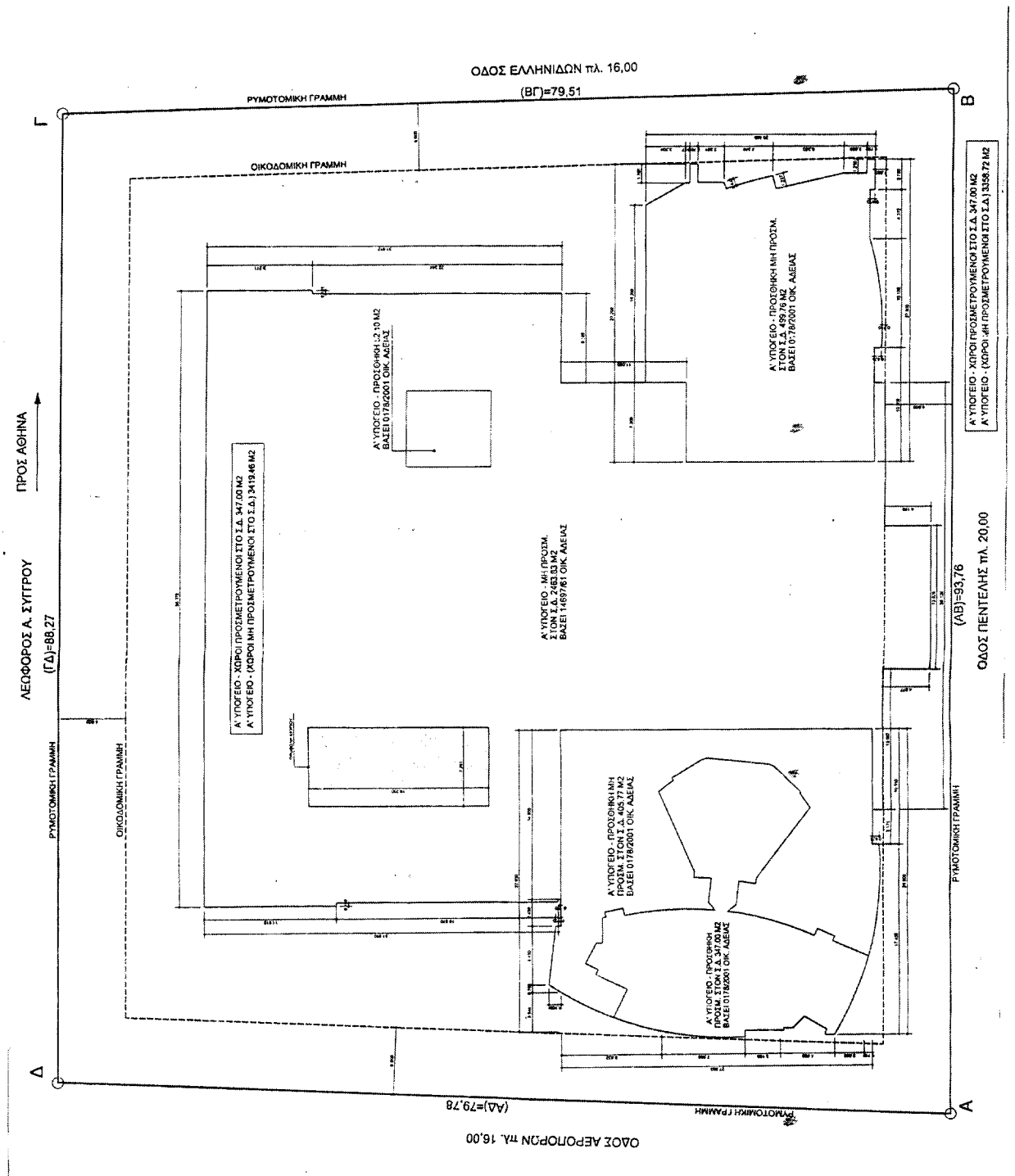

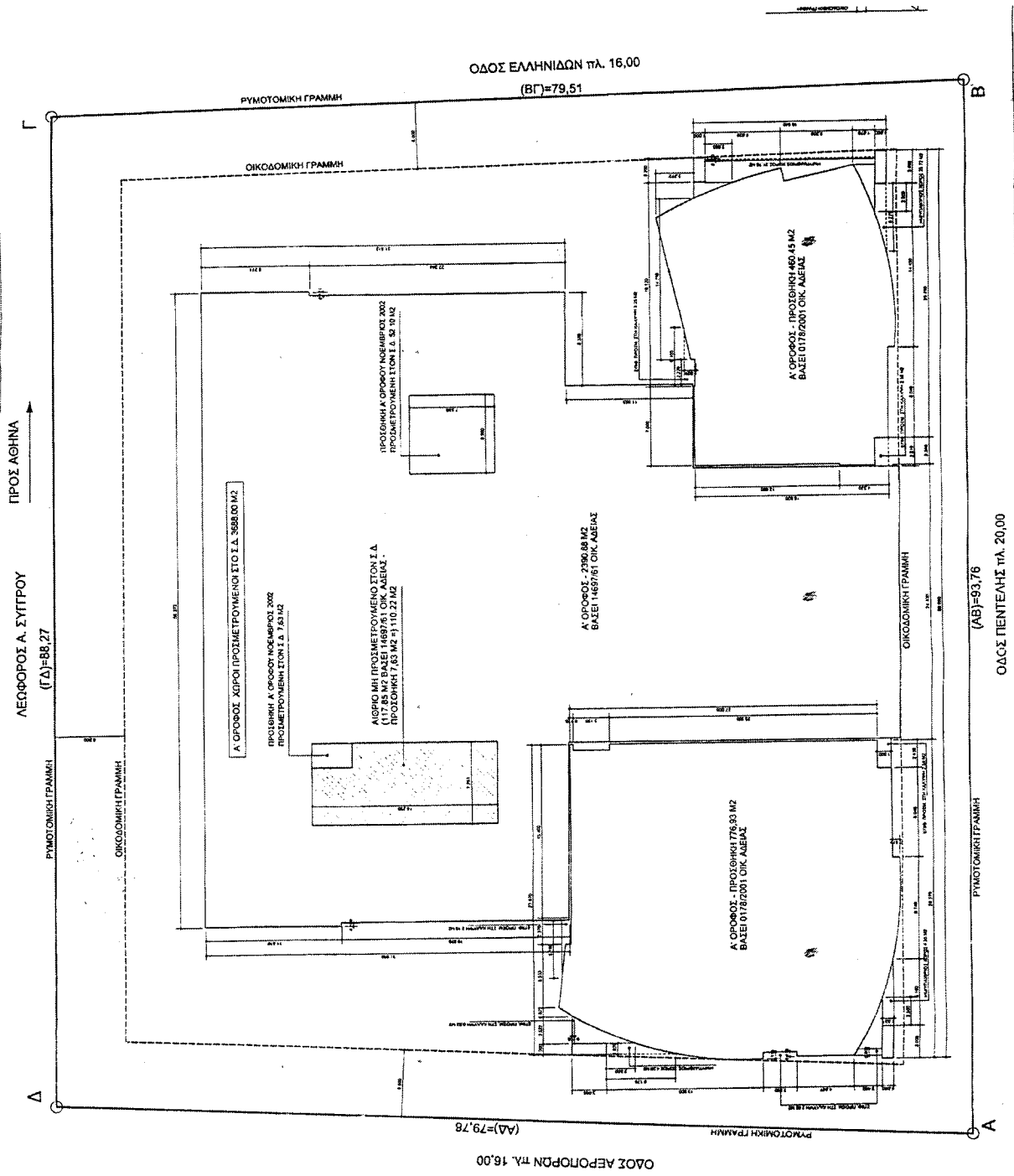

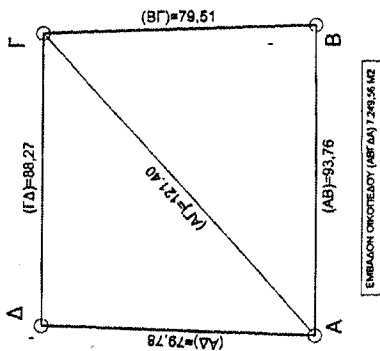

Εμβαδόν Οικόπεδου (ΑΒΓΔΑ) 2983,54 μ²

ΠΡΟΒΛΕΨΗ ΚΟΜΜΩΣΕΩΣ & ΕΡΓΩΝ (1/10)
 1. ΣΥΝΤΑΞΗ του κ. Γ. ΠΑΡΑΣΚΕΥΑ
 2. ΣΥΝΤΑΞΗ του κ. Γ. ΠΑΡΑΣΚΕΥΑ
 3. ΣΥΝΤΑΞΗ του κ. Γ. ΠΑΡΑΣΚΕΥΑ
 4. ΣΥΝΤΑΞΗ του κ. Γ. ΠΑΡΑΣΚΕΥΑ
 5. ΣΥΝΤΑΞΗ του κ. Γ. ΠΑΡΑΣΚΕΥΑ
 6. ΣΥΝΤΑΞΗ του κ. Γ. ΠΑΡΑΣΚΕΥΑ
 7. ΣΥΝΤΑΞΗ του κ. Γ. ΠΑΡΑΣΚΕΥΑ
 8. ΣΥΝΤΑΞΗ του κ. Γ. ΠΑΡΑΣΚΕΥΑ
 9. ΣΥΝΤΑΞΗ του κ. Γ. ΠΑΡΑΣΚΕΥΑ
 10. ΣΥΝΤΑΞΗ του κ. Γ. ΠΑΡΑΣΚΕΥΑ

Αρ. φαν. 256/03
ε.ε.λ

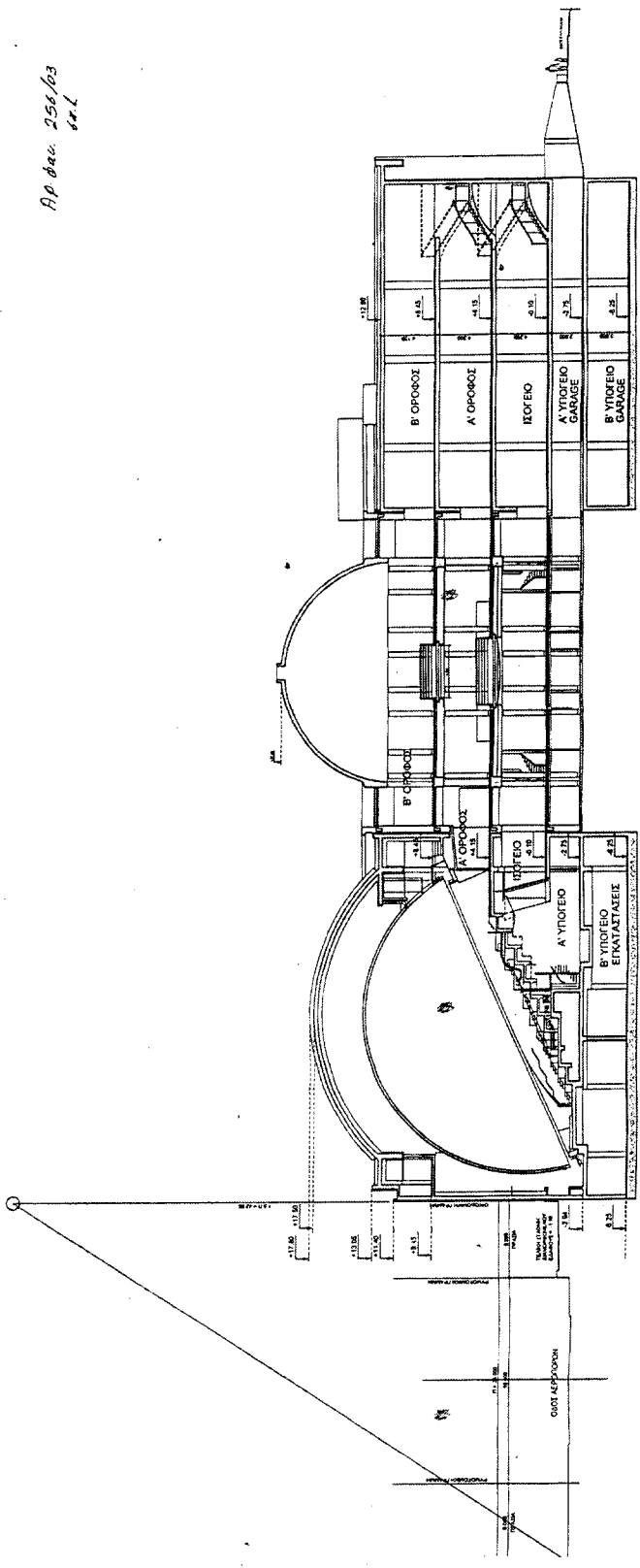

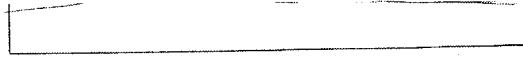

ΕΘΝΙΚΟ ΓΥΝΩΣΤΡΑΦΕΙΟ
ΓΙΑ ΤΕΧΝΙΚΟΥΣ ΛΟΓΟΥΣ ΣΤΟ ΔΙΑΔΙΚΡΑΦΙΜΟ
ΣΥΜΦ. ΠΑΡΑΡΤΗΡΙΑ ΚΑΤΑ ΠΟΣΟΣΤΟ

ΕΡΓΟΔΟΤΗΣ		ΙΔΡΥΜΑ ΕΥΓΕΝΙΔΟΥ	
ΕΡΓΟ		ΑΝΑΘΕΩΡΗΣΗ ΤΗΣ ΥΠ ΑΡΙΘ. 178/2001 ΑΔΕΙΑΣ ΟΙΚΟΔΟΜΗΣ ΓΙΑ ΠΡΟΣΘΗΚΗ ΓΡΑΦΕΙΑΚΩΝ ΧΩΡΩΝ ΥΠΟΣΤΗΡΙΞΗΣ ΚΑΙ ΑΝΕΛΚΥΣΤΗΡΑ	
ΘΕΣΗ		ΛΕΩΦΟΡΟΣ ΣΥΓΓΡΟΥ 387, ΠΑΛΑΙΟ ΦΑΛΗΡΟ, Ο.Τ. 99	
ΘΕΜΑ ΣΧΕΔΙΟΥ		ΔΙΑΓΡΑΜΜΑ ΚΑΛΥΨΗΣ	ΑΡ. ΣΧΕΔΙΟΥ A.02
ΗΜΕΡΗΣΙΑ ΝΟΕΜΒΡΙΟΣ 2002	ΣΧΕΔΙΑΣΤΗΣ Ε. ΚΩΣΤΑΜΑ	ΒΟΡΡΑΣ	<input checked="" type="checkbox"/> ΚΑΛΩΣΑ 1,200
ΠΡΟΣΩΠΙΚΟΣΕ			
Α			
Β			
Γ			
Δ			
Ε			
ΣΤ			
Ζ			
ΑΡΧΙΤΕΚΤΟΝΙΚΑ			
ΕΥΑΓΓΕΛΙΑ-ΕΛΛΗ ΓΑΛΑΝΗ ΦΩΛΑΣ 15 Ν. ΦΙΛΟΘΕΗ ΑΜΑΡΟΥΣΙΩΝ ΤΗΛ. 2106844165		ΕΥΑΓΓΕΛΙΑ-ΕΛΛΗ ΓΑΛΑΝΗ ΑΡΧΙΤΕΚΤΟΝΙΚΟΝ ΦΩΛΑΣ 15 Ν. ΦΙΛΟΘΕΗ ΑΜΑΡΟΥΣΙΩΝ ΤΗΛ. 2106844165	
ΚΑΛΥΒΑΣ ΓΕΩΡΓΙΟΣ ΑΡΧΙΤΕΚΤΟΝ ΜΑΡΜΑΡΕΩΝ		Α. Μ. ΠΕΤΡΟΥ	
ΣΤΑΤΙΚΑ			
Ε. Τ. Ε. Σ. Μ. Γ. ΘΕΩΔΩΣΙΟΥ - Χ. ΤΕΛΕΙΩΝΗΣ ΓΡΟΚΡΑΤΟΥΣ 32, ΑΘΗΝΑ 11472 ΤΗΛ. 010 3619932 010 3621974 FAX. 010 3619018			
ΜΗΧΑΝΟΛΟΓΙΚΑ			
ΑΝΑΣΤΑΣΙΟΣ ΜΠΑΣΑΚΟΣ ΣΠΕΥΣΤΕΡΟΥ 11, ΑΘΗΝΑ 10016 ΤΗΛ. 010 7210657 FAX. 010 7293624			
ΤΟΠΟΓΡΑΦΙΚΑ			
ΕΥΑΓΓΕΛΙΑ-ΕΛΛΗ ΓΑΛΑΝΗ ΦΩΛΑΣ 15 Ν. ΦΙΛΟΘΕΗ ΑΜΑΡΟΥΣΙΩΝ ΤΗΛ. 2106844165			

Αριθ. 16

(2)
Χαρακτηρισμός της οδού που συνδέει τα Δημοτικά Διαμερίσματα Κάτω Καστριτσίου Δ. Ρίου - Βελβίτσι Δ. Πατρέων Ν Αχαΐας.

Ο ΝΟΜΑΡΧΗΣ ΑΧΑΪΑΣ

Έχοντας υπόψη:

- 1) Τις δ/ξεις του Ν 3200/55 περί διοικητικής αποκεντρώσεως και τις ίδιες του από 28.2.55/Β.Δ περί εξαιρέσεως από τις αρμοδιότητες των Νομαρχών μερικών αντικειμένων αρμοδιότητας του Υπουργού.
- 2) Τις δ/ξεις του Ν.Δ 532/70 περί συμπληρώσεως των διατάξεων περί διοικητικής αποκεντρώσεως.
- 3) Τις δ/ξεις του Β.Δ 712/70 και εκείνες του Β.Δ 721/70 και εκείνες του Β.Δ 677/71 περί τροποποιήσεως και συμπληρώσεως του Β.Δ 712/70
- 4) Τις δ/ξεις του αρθ. 1 π.δ 24/31.5.1985 και όπως αντικαταστάθηκε με την παρ. δδ του αρθ. 162 του π.δ 14/27.7.1999 Φ.Ε.Κ 580 Δ/27.7.1999.
- 5) Την με αριθ. 27/31.3.1995 ΦΕΚ 357/Β/95 απόφαση Νομαρχιακής Αυτ/σης Αχαΐας περί συστάσεως Δ/νσεως Πολεοδ. & Περ/ντος Νομ. Αχαΐας.
- 6) Το με αριθμ. πρωτ.7204/2.8.2002 έγγραφο Δ. Ρίου.
- 7) Η με αριθμ. 17288/02 εισήγηση της Δ/νσης Πολεοδ. & Περ/ντος προς το ΣΧΟΠ Ν. Αχαΐας.

8) Το με αριθ.13/02 πρακτικό ΣΧΟΠ θέμα 4°, αποφασίζουμε:

Άρθρο 1

Χαρακτηρίζουμε κύρια δημοτική οδό την οδό που συνδέει τα Δημ. Διαμερίσματα Κ. Καστριτσίου Δ. Ρίου - Πλατανιού Δ. Πατρέων και από τη θέση «Σόφωνα» προς την θέση «Κάρκαλος» περιοχής χειμάρου Χάραδρος.

Ο χαρακτηρισμός αυτός αναλυτικά φαίνεται στο συνημμένο διάγραμμα και σε κλίμακα 1/5000 που συνοδεύει την απόφασή μας.

Άρθρο 2

Η παρούσα απόφαση δεν επιβαρύνει τον κρατικό προϋπολογισμό ούτε τον προϋπολογισμό του οικείου Ο.Τ.Α

Η ισχύς της παρούσης απόφασης αρχίζει από την ημέρα δημοσίευσής στην Εφημερίδα της Κυβερνήσεως.

Η απόφαση αυτή να δημοσιευθεί στην Εφημερίδα της Κυβερνήσεως.

Πάτρα, 15 Μαΐου 2003

Ο Νομάρχης
ΔΗΜΗΤΡΙΟΣ ΚΑΤΣΙΚΟΠΟΥΛΟΣ

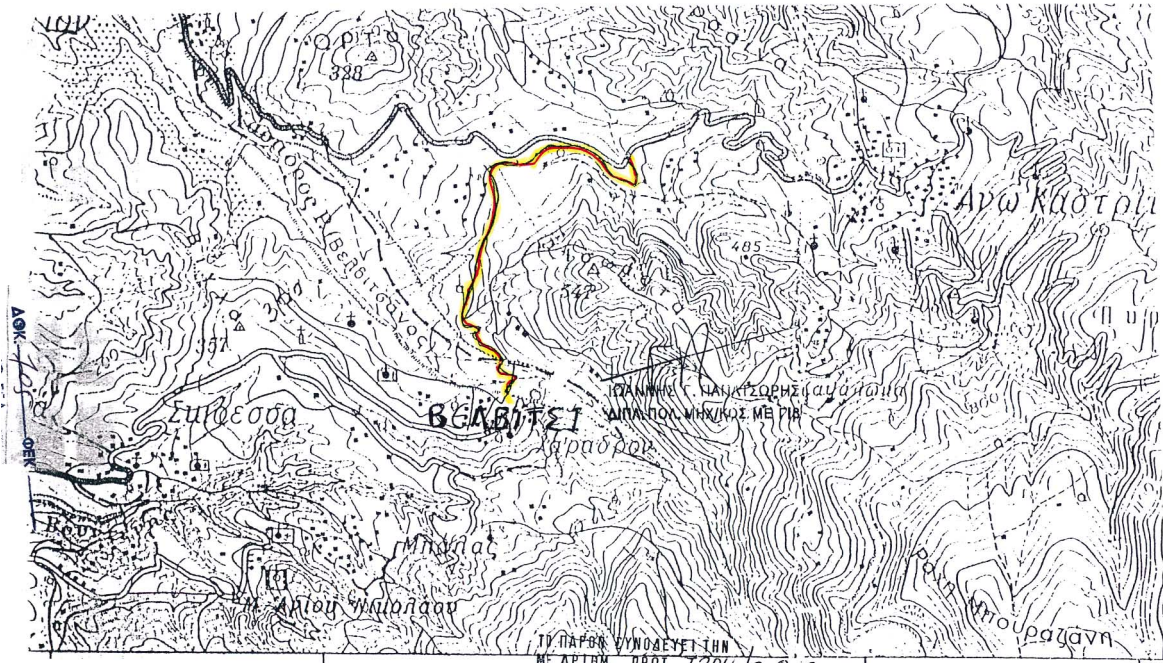

Το παρόν συνοδεύει την
 με αριθμ. ΠΡΟΤ. 7204/2-8-2002
 Βεβαίωση Δημαρχείου
 Ο ΔΗΜΑΡΧΟΣ ΡΙΟΥ

σηφάνεια δισά τή ύψη έλλειψη ή μέση στάθμη τής
 σμένη υπό τού παλιρροιογράφου τού λιμένος Πειραιώς.
 DATUM: Piraeus tidal gauge in Piraeus harbor.



ΗΜΕΙΣ ΕΙΣ ΜΕΤΡΑ ΥΠΟ ΤΗΝ ΚΑΤΑΡΤΗΡ ΠΥΞΙΑΝ
 UNDER THE LOWEST LOW WATER

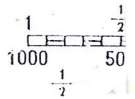

Διάγραμμα
 χαρακτηρισμού της
 οδού Κ.Καστρίτι Δ.Ρίου
 Βελβίτσι Δ.Πατρέων.

ΕΘΝΙΚΟ ΤΥΠΟΓΡΑΦΕΙΟ
 Για τεχνικούς λόγους στο σχεδιάγραμμα
 έγινε σφίκνωση κατά ποσοστό %

Το παρόν συνοδεύει την
 αρ. 16.10.3 απόφαση
 Νομάρχη Αχαΐας
 Πάτρας 15.3.08
 Για την άδεια ΚΑΤΑΚΟΣΜΙΑΣ

ΦΑΝΙΛΙΟΣ ΣΠΑΘΗΣ
 ΠΟΛ. ΜΗΧΑΝΙΚΟΣ Τ.Ε.
 ΜΕ ΑΙ. Β.

