



04003091604040016



ΕΦΗΜΕΡΙΣ ΤΗΣ ΚΥΒΕΡΝΗΣΕΩΣ

ΤΗΣ ΕΛΛΗΝΙΚΗΣ ΔΗΜΟΚΡΑΤΙΑΣ

ΤΕΥΧΟΣ ΤΕΤΑΡΤΟ

Αρ. Φύλλου 309

16 Απριλίου 2004

ΠΕΡΙΕΧΟΜΕΝΑ

ΑΠΟΦΑΣΕΙΣ

Σημειακές τροποποιήσεις του εγκεκριμένου Σχεδίου Πόλεως Πατρών, στην περιοχή «Ζαβλάνι» του Δήμου Πατρέων (Ν. Αχαΐας)»..... 1

ΑΠΟΦΑΣΕΙΣ

Αριθ. 1959 (1)
Σημειακές τροποποιήσεις του εγκεκριμένου Σχεδίου Πόλεως Πατρών, στην περιοχή «Ζαβλάνι» του Δήμου Πατρέων (Ν. Αχαΐας)».

Ο ΝΟΜΑΡΧΗΣ ΑΧΑΪΑΣ

Έχοντας υπόψη:

1. Τις δ/ξεις του Νομοθ. Δ/τος της 17.7.1923, όπως μεταγενέστερα τροποποιήθηκαν - συμπληρώθηκαν και ειδικότερα τα άρθρα 1, 2, 3, 9, 11, 21, 29 και 70 αυτού.
2. Τις δ/ξεις του κεφ. ΙΙ του ΠΔ/3.4.1929, που διατηρήθηκαν σε ισχύ με το άρθρ. 31. παρ. 3. του Ν. 1557/1985.
3. Την εγκ. 43511/161/55/13.6.1988 του ΥΠΕΧΩΔΕ.
4. Τις δ/ξεις του άρθρου 10 του Ν. 3044/2002 (ΦΕΚ 197Α), περί άσκησης πολεοδομικών αρμοδιοτήτων.
5. Την υπ' αριθ. 378/28.5.1999 απόφαση του Γ.Γ Περιφέρειας Δυτ. Ελλάδας (ΦΕΚ 449 Δ') για την επέκταση του Σχεδίου Πόλης Πατρών στην περιοχή του θέματος.
6. Τις υπ' αριθ. 397/19.6.2002 και 696/18.11.2002 αποφάσεις του Δήμου Πατρέων υπέρ των συνημμένων τροποποιήσεων, ως και τα λοιπά στοιχεία του φακέλου τήρησης της προβλεπόμενης νόμιμης διαδικασίας.
7. Την υπ' αριθ. 3294/9.7.2003 εισήγηση της Δ/σης Πολιμίας και Περι/ντος Ν.Α.Α. προς το ΣΧΟΠ Ν. Αχαΐας, που συμφωνεί εν μέρει με αυτή του Δήμου Πατρέων και διαφωνεί εν μέρει διατυπώνοντας τις αντιπροτάσεις της.
8. Το υπ' αριθ. 9/θ10/21.7.2003 πρακτικό του ΣΧΟΠ Ν. Αχαΐας, με το οποίο γνωμοδοτεί υπέρ των αιτουμένων τροποποιήσεων, εν μέρει σύμφωνα με τις προτάσεις του Δήμου Πατρέων και εν μέρει σύμφωνα με τις προτάσεις της εισήγησης της Δ/σης Πολεοδομίας.

9. Το υπ' αριθ. 19197/28.11.2003 έγγραφο του Δήμου Πατρέων με τον συνοδευτικό του φάκελλο τήρησης, εκ νέου, της νόμιμης διαδικασίας, σύμφωνα με τις προτάσεις του ΣΧΟΠ και την 814/2003 απόφαση του Δ.Σ Πατρέων.

10. Την υπ' αριθ. 814/15.10.2003 απόφαση του Δήμου Πατρέων.

11. Την υπ' αριθ. 18052/10.2.2004 εισήγηση της Δ/σης Πολεοδομίας, η οποία εισηγείται θετικά για τα επανεξεταζόμενα σημεία σύμφωνα και με την απόφαση του ΣΧΟΠ (σχετ. 8).

12. Το υπ' αριθ. 2/θ4/13.2.2004 πρακτικό του ΣΧΟΠ με το οποίο γνωμοδοτεί ομόφωνα για το σύνολο πλέον των προτεινομένων τροποποιήσεων, όπως τελικά διαμορφώθηκαν, αποφασίζουμε:

Εγκρίνονται οι συνημμένες σημειακές τροποποιήσεις του Σχεδίου Πόλεως Πατρών στην περιοχή «Ζαβλάνι» του Δήμου Πατρέων και ειδικότερα στα Ο.Τ: 51, 52 και στο Κ.Χ 50 (πιν. Τ1), 7, 10 και στο Κ.Χ 13 (πιν. Τ2) 18, 28 (και έναντι πλευρά παλαιού σχεδίου), 19, 20, 30 και στο Κ.Χ 29 (πιν. Τ3) 15, 22, 53, 54 και 64 (πιν. Τ4) 61, 56, 58 και στο έναντι αυτών όριο σχεδ. Πόλης (πιν. Τ5), 62, 63 και 63α (Τ6) όπως συγκεκριμένα αυτές απεικονίζονται στα συνημμένα ρυμοτομικά διαγράμματα σε κλ. 1/200, (έξι πινακίδες), για τους ειδικότερους λόγους, που αναφέρονται στην υπ' αριθ. 397/2003 απόφαση του Δήμου Πατρέων και τις υπ' αριθ. 3294/2003 και 18052/2004 εισηγήσεις της Δ/σης Πολεοδομίας, τους οποίους αποδέχθηκε και το ΣΧΟΠ Ν. Αχαΐας με τα σχετ. (8) και (12) πρακτικά του.

Η παρούσα με το συνοδευτικό της διάγραμμα να δημοσιευθεί στην Εφημερίδα της Κυβερνήσεως, οπότε και αρχίζει η ισχύς της.

Από τις δ/ξεις της παρούσης δεν προκαλείται δαπάνη σε βάρος του κρατικού προϋπολογισμού, ούτε αυτού του αρμόδιου ΟΤΑ.

Η απόφαση αυτή να δημοσιευθεί στην Εφημερίδα της Κυβερνήσεως.

Πάτρα, 24 Φεβρουαρίου 2004

Ο Νομάρχης
ΔΗΜΗΤΡΙΟΣ ΚΑΤΣΙΚΟΠΟΥΛΟΣ



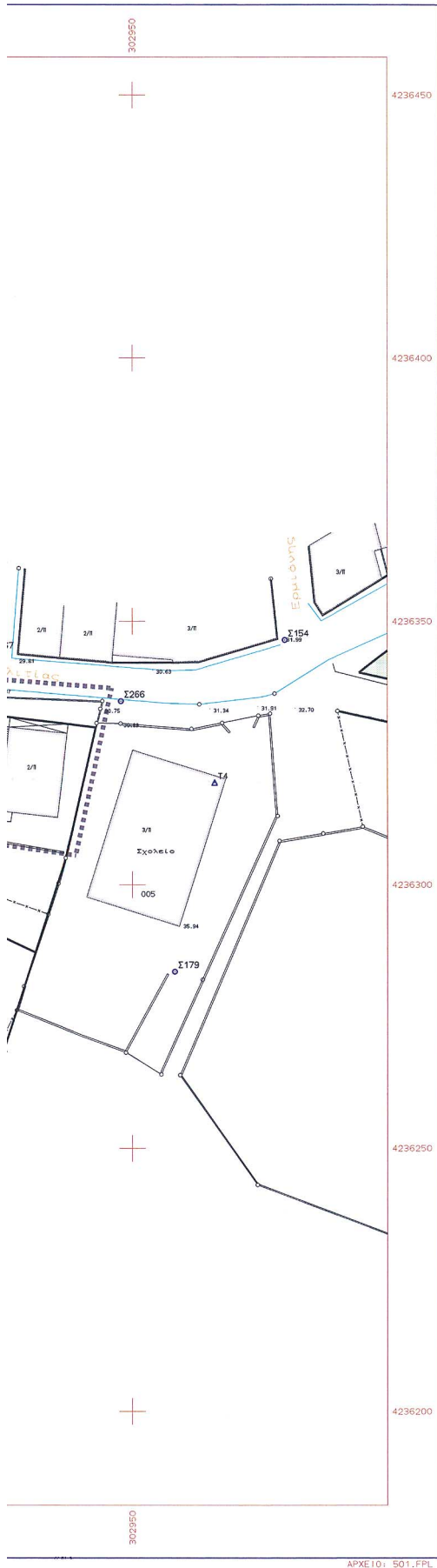

- ΚΟΙΝΩΦΕΤΟΙ ΧΩΡΟΙ
- ΚΟΙΝΩΦΕΙΣ ΧΩΡΟΙ
- ΠΕΖΟΔΡΟΜΟΙ
- ΟΡΙΑ ΠΥΚΝΟΔΟΜΗΜΕΝΟΥ ΤΜΗΜΑΤΟΣ
- ΚΑΤΑΓΟΜΕΝΕΣ ΟΙΚΟΔΟΜΙΚΕΣ ΚΑΙ ΡΥΘΩΝΙΚΕΣ ΓΡΑΜΜΕΣ
- ΞΥΝΟΥΣΕΣ ΟΙΚΟΔΟΜΙΚΕΣ ΚΑΙ ΡΥΘΩΝΙΚΕΣ ΓΡΑΜΜΕΣ
- ΚΕΕΣ ΠΡΟΤΕΙΝΟΜΕΝΕΣ ΟΙΚΟΔΟΜΙΚΕΣ ΓΡΑΜΜΕΣ
- ΚΕΕΣ ΠΡΟΤΕΙΝΟΜΕΝΕΣ ΡΥΘΩΝΙΚΕΣ ΓΡΑΜΜΕΣ

Σ Τ Ο Ι Χ Ε Ι Α Δ Α Τ Ο Μ

Ε.Γ.Σ.Α. '87 (Ελληνικό Γεωδαιτικό Σύστημα Αναφοράς)
 Ελλειψοειδές GRS 80 με στοιχεία a=6378137 f=1/298.2572236
 ΕΓΚΑΡΣΙΑ ΜΕΡΚΑΤΟΡΙΚΗ ΠΡΟΒΟΛΗ, Κεντρικός μεσημβρινός λo=24° Κο=0.9996
 Στον κεντρικό μεσημβρινό αναφοράς το Χ=500.000
 Γεωγραφικό πλάτος αναφοράς 00°00'00"
 Μέτρο γραμμικής παραμόρφωσης (Κ) στο κέντρο φύλλου: 1.000076324

ΟΡΟΙ ΔΟΜΗΣΗΣ

αποφ-1037/98, 456, 2510/98, 902, 706/99 (ΦΕΚ 449 Δ'/22-6-99)
 χρήσεις γης: αμιγής κατοικία
 αρτιότητα οικοπέδων
 πυκνοδομημένο τμήμα: πρόσωπο 12.0 μ , εμβαδόν 300 τ.μ
 κατά παρέκκλιση στο πυκνοδομημένο τμήμα για τα προυριστάμενα της 8-11-95
 πρόσωπο 6.0 μ , εμβαδόν 120 τ.μ
 αραιοδομημένο τμήμα: πρόσωπο 15.0 μ , εμβαδόν 500.0 τ.μ
 συντελεστής δόμησης: πυκνοδομημένο τμήμα 0.80 , αραιοδομημένο τμήμα 0.60
 ποσοστό κάλυψης 50%
 μέγιστο επιτρεπόμενο ύψος 7.50 μ , προσαξανόμενο κατά 1.50 μ σε περι-
 πτωση κατασκευής στέγης
 μέγιστος αριθμός ορόφων 2

Κτηματολογικός Πίνακας

1010001	Δημακόπουλου Μαρία Νικολάου	Αχ. Συμπολιτείας 18	Πάτρα
	Δημακόπουλος Νικόλαος Ιωάννη	Αχ. Συμπολιτείας 18	Πάτρα
1010006	Καμπούρης Αναστάσιος	τέρμα Συλοκάστρου	Πάτρα
	Καμπούρης Αλίκη	τέρμα Συλοκάστρου	Πάτρα
1010100	Παπαλοκάκης Αθανάσιος	Φαβιέρου 36-38	Πάτρα
1010101	Αντωνόπουλος Βλάσης	Μετσόβου 28	Πάτρα
1010102	Μαρινέρος Κωνσταντίνος	Αιγείρας 7	Πάτρα
1010103	Λουρίδας Παναγιώτης	Μετσόβου 21	Πάτρα
1010104	Χάτζος		

ΠΙΝΑΚΙΔΑ ΠΟΛΕΟΔΟΜΙΚΗΣ ΜΕΛΕΤΗΣ 0007

ΔΗΜΟΣ ΠΑΤΡΕΩΝ Το παρόν συνοδεύει την υπ. αρ. 1939/2004
 Δ/ΝΣΗ ΠΟΛΕΟΔΟΜΙΚΩΝ ΕΦΑΡΜΟΓΩΝ ΚΑΙ ΕΦΑΡΜΟΓΩΝ Πάτρα 3-3-04
 ΤΜΗΜΑ ΠΟΛΕΟΔΟΜΙΚΟΥ ΣΧΕΔΙΑΣΜΟΥ Για την Δ/νση ΠΟΛΕΟΔΟΜΙΑΣ & ΠΕΡΙΒΑΛΛΟΝΤΟΣ
© Δ/ΝΤΗΣ

Πράξη εφαρμογής **ΠΟΛΙΤΙΚΟΣ ΚΟΣΜΑΣ**
 πολεοδομικής μελέτης **"Ζαβλανίου"**

απαραίτητες για την πράξη εφαρμογής
 του σχεδίου πόλης "Ζαβλανίου" τροπ./σεις

	<p>ΚΛΙΜΑΚΑ</p> <p>1:500</p>
--	-----------------------------

κτηματολογικό διάγραμμα περιοχής τροποποιήσεων
 Κ.Χ 50, Ο.Τ 51, καταργείται το Ο.Τ 52

<p>ΜΕΛΕΤΗΤΗΣ:</p> <p>Γιάννης Π Ρουβέλας αγρ-τοπογράφος μηχανικός τοπογραφικές - πολεοδομικές μελέτες</p>	<p>ΑΡ. ΣΧΕΔΙΟΥ</p> <p>T1</p> <p>ΗΜΕΡΟΜΗΝΙΑ</p> <p>Δεκέμβριος 2002</p>
---	--

ΕΠΙΒΛΕΨΗ	Ο ΕΠΙΒΛΕΨΟΝ ΜΗΧΑΝΙΚΟΣ	Περσεφόνη Σποθή
ΕΛΕΓΧΟΣ	Ο ΠΡΟΪΣΤΑΜΕΝΟΣ	
ΘΕΩΡΗΣΗ	Ο ΔΙΕΥΘΥΝΤΗΣ	θ.Σ. Δελέγκος
ΕΓΚΡΙΣΗ	ΕΓΚΡΙΤΙΚΗ ΑΠΟΦΑΣΗ	

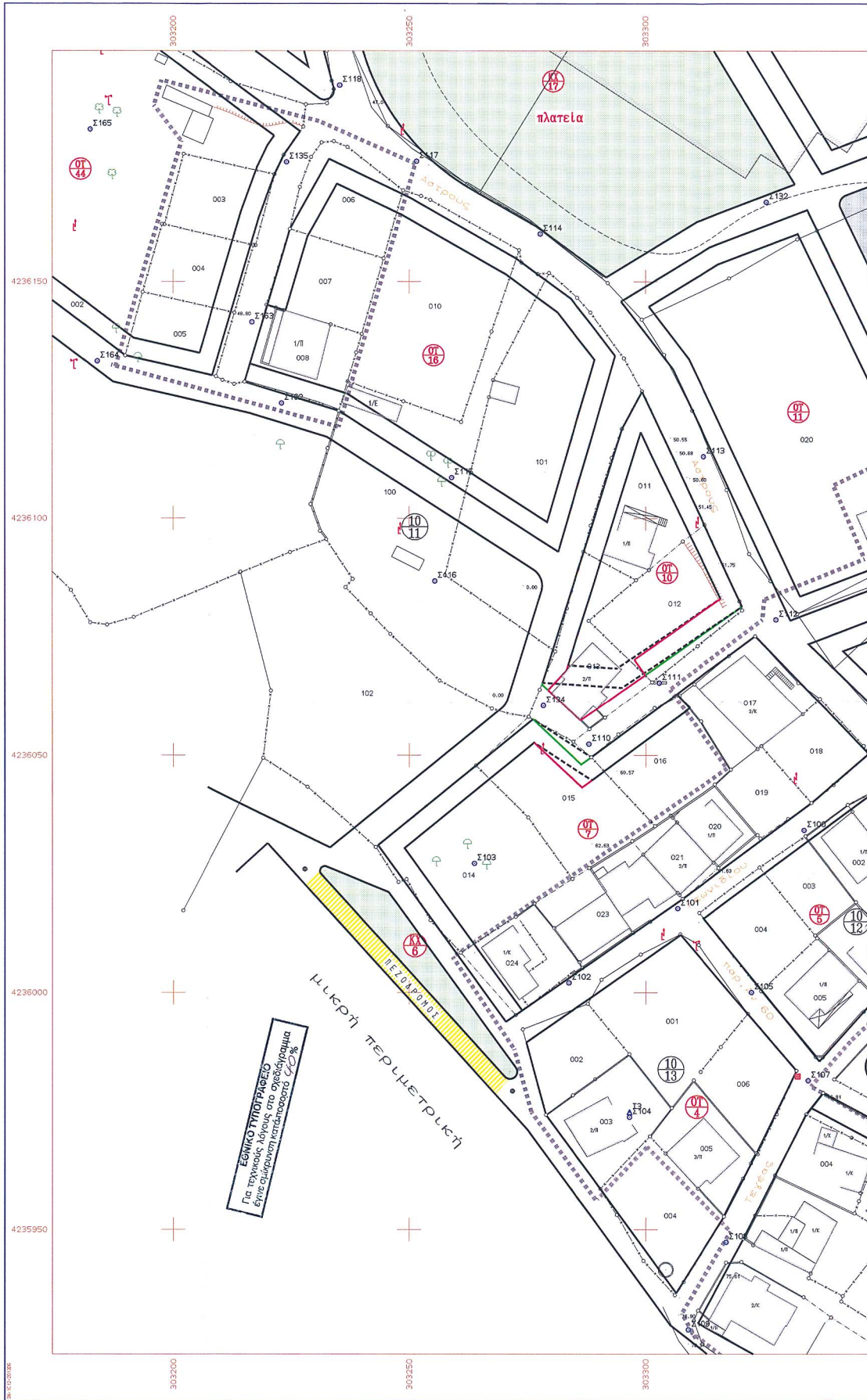

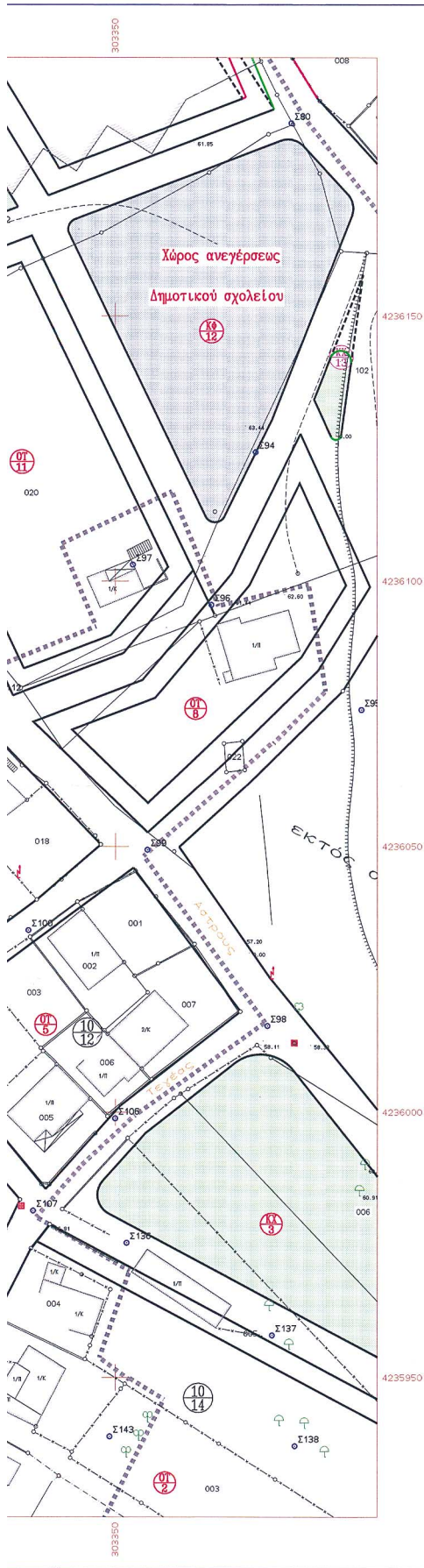

- ΚΟΙΝΩΦΕΤΟΙ ΧΩΡΟΙ
- ΚΟΙΝΩΦΕΤΕΙΣ ΧΩΡΟΙ
- ΠΕΖΟΔΡΟΜΟΙ
- ΟΡΙΑ ΠΡΟΚΑΘΟΡΙΣΜΕΝΟΥ ΤΗΜΑΤΟΣ
- ΚΑΤΑΡΓΩΜΕΝΕΣ ΟΙΚΟΔΟΜΙΚΕΣ ΚΑΙ ΡΥΘΜΙΣΤΙΚΕΣ ΓΡΑΜΜΕΣ
- ΙΣΧΥΟΥΣΕΣ ΟΙΚΟΔΟΜΙΚΕΣ ΚΑΙ ΡΥΘΜΙΣΤΙΚΕΣ ΓΡΑΜΜΕΣ
- ΝΕΕΣ ΠΡΟΤΕΙΝΟΜΕΝΕΣ ΟΙΚΟΔΟΜΙΚΕΣ ΓΡΑΜΜΕΣ
- ΝΕΕΣ ΠΡΟΤΕΙΝΟΜΕΝΕΣ ΡΥΘΜΙΣΤΙΚΕΣ ΓΡΑΜΜΕΣ

ΣΤΟΙΧΕΙΑ DATUM

Ε.Γ.Σ.Α. '87 (Ελληνικό Γεωδαιτικό Σύστημα Αναφοράς)
 Ελλειμματικές 6FS 80 με στοιχείο s=6378137 f=1/298.2572236
 ΕΓΚΑΡΕΙΑ ΜΕΡΚΑΤΟΡΙΚΗ ΠΡΟΒΟΛΗ,Κεντρικός μεσημβρινός λo=24° Κο=0.9996
 Στον κεντρικό μεσημβρινό αναφοράς το X=500.000
 Γεωγραφικό πλάτος αναφοράς 00°00'00"
 Μέτρο γραμμικής παραμόρφωσης (K) στο κέντρο φύλλου: 1.000076324

ΟΡΟΙ ΔΟΜΗΣΗΣ

αποφ-1037/98,456,2510/98,902,706/99 (ΦΕΚ 449 Δ'/22-6-99)
 χρήσεις γης:αμιγής κατοικία
 οριζότητα οικοπέδων
 πικνοδομημένο τμήμα: πρόσωπο 12.0 μ , εμβαδόν 300 τ.μ
 κατά παρέκκλιση στο πικνοδομημένο τμήμα για τα προυφιστάμενα της 8-11-95
 πρόσωπο 6.0 μ , εμβαδόν 120 τ.μ
 αραιοδομημένο τμήμα: πρόσωπο 15.0 μ , εμβαδόν 500.0 τ.μ
 συντελεστής δόμησης:πικνοδομημένο τμήμα 0.80 ,αραιοδομημένο τμήμα 0.60
 ποσοστό κάλυψης 50%
 μέγιστο επιτρεπόμενο ύψος 7.50 μ , προσαυξανόμενο κατά 1.50 μ σε περί-
 πτωση κατασκευής στέγης
 μέγιστος αριθμός ορόφων 2

Κτηματολογικός Πίνακας

1011101	Παναγιώτης Ρήγας Κω/νου	Πανεπιστημίου 33	Πάτρα
1011011	Λουκάτου Αντριάνα Δημητρίου	Αστρους 13	Πάτρα
1011012	Ζαφειρόπουλος Βασίλειος Παναγιώτη	Σίνα 10	Πάτρα
1011013	Καραγκούνης Δημήτριος Κωνσταντίνου	Πάροδος Αστρους	Πάτρα
1011015	Μπακαλάρος Κωνσταντίνος	Οβρυά	Πάτρα
1011017	Χαλός Ανδρέας	Παρ. Αχ. Συμπολιτείας	Πάτρα

ΠΙΝΑΚΙΑ ΠΟΛΕΟΔΟΜΙΚΗΣ ΜΕΛΕΤΗΣ 0107

ΔΗΜΟΣ ΠΑΤΡΕΩΝ Το παρόν μελετήθηκε και εγκρίθηκε στις 19/11/2004

Δ/ΝΣΗ ΠΟΛΕΟΔΟΜΙΚΩΝ ΕΦΑΡΜΟΓΩΝ ΚΑΙ ΕΦΑΡΜΟΓΩΝ επιλογή του πόλεως σχεδίου πόλης 3-3-04

ΤΜΗΜΑ ΠΟΛΕΟΔΟΜΙΚΟΥ ΣΧΕΔΙΑΣΜΟΥ Για την Δ/νση ΠΟΛΕΟΔΟΜΙΚΩΝ & ΠΕΡΙΒΑΛΛΟΝΤΟΣ Ο ΔΗΜΤΗΣ

Πράξη εφαρμογής της πολεοδομικής μελέτης "Ζαβλανίου"

απαραίτητες για την πράξη εφαρμογής του σχεδίου πόλης "Ζαβλανίου" τροποίσεις

	<p>ΚΑΙΤΜΑΚΑ</p> <p>1:500</p>
--	------------------------------

κτηματολογικό διάγραμμα περιοχής τροποποιήσεων

0.T 7, 0.T 10

<p>ΜΕΛΕΤΗΤΗΣ:</p> <p>Γιάννης Π Ρουβέλας αγρ-τοπογράφος μηχανικός τοπογραφικές - πολεοδομικές μελέτες</p>	<p>ΑΡ. ΣΧΕΔΙΟΥ</p> <p>T2</p> <p>ΗΜΕΡΟΜΗΝΙΑ</p> <p>Δεκέμβριος 2002</p>
---	---

ΕΠΙΒΛΕΨΗ	Ο ΕΠΙΒΛΕΠΩΝ ΜΗΧΑΝΙΚΟΣ	Περσεφόνη Σπαθή
ΕΛΕΓΧΟΣ	Ο ΠΡΟΪΣΤΑΜΕΝΟΣ	
ΘΕΩΡΗΣΗ	Ο ΔΙΕΥΘΥΝΤΗΣ	θ.Σ.Δελέγκος
ΕΓΚΡΙΣΗ	ΕΓΚΡΙΤΙΚΗ ΑΠΟΦΑΣΗ	



ΣΧΕΔΙΟ 1/1



- ΚΟΙΝΩΦΕΛΕΙΣ ΧΩΡΟΙ
- ΚΟΙΝΩΜΕΛΕΙΣ ΧΩΡΟΙ
- ΠΕΖΟΔΡΟΜΟ
- ΟΡΙΑ ΠΕΡΙΟΧΟΠΡΟΒΛΕΨΤΕΣ ΤΡΟΠΟΠΟΙΗΣΕΩΣ
- ΚΑΤΑΓΡΟΜΕΝΕΣ ΟΙΚΟΔΟΜΙΚΕΣ ΚΑΙ ΡΥΘΙΣΤΙΚΕΣ ΓΡΑΜΜΕΣ
- ΙΣΧΥΟΥΣΕΣ ΟΙΚΟΔΟΜΙΚΕΣ ΚΑΙ ΡΥΘΙΣΤΙΚΕΣ ΓΡΑΜΜΕΣ
- ΝΕΕΣ ΠΡΟΤΕΙΝΟΜΕΝΕΣ ΟΙΚΟΔΟΜΙΚΕΣ ΓΡΑΜΜΕΣ
- ΝΕΕΣ ΠΡΟΤΕΙΝΟΜΕΝΕΣ ΡΥΘΙΣΤΙΚΕΣ ΓΡΑΜΜΕΣ

Σ Τ Ο Ι Χ Ε Ι Α Δ Α Τ Ο Μ

Ε.Γ.Σ.Α. '87 (Ελληνικό Γεωδαιτικό Σύστημα Αναφοράς)
 Ελλειψοειδές (SRS 80 με στοιχεία a=6378137 f=1/298.2572236
 ΕΠΙΔΕΙΞΙΑ ΜΕΣΟΓΕΩΓΙΚΟΥ ΠΡΟΒΛΕΨΤΕΡΟΥ Κεντρικός μεσημβρινός λo=24° Κο=0.9996
 Στον κεντρικό μεσημβρινό αναφοράς το Χ=500.000
 Γεωγραφικό πλάτος αναφοράς 00°00'00"
 Μέτρο γραμμικής παραμόρφωσης (κ) στο κέντρο φύλλου: 1.000076324

Ο Ρ Ο Ι Δ Ο Μ Η Σ Η Σ

αποφ-1037/98, 456, 2510/99, 902, 706/99 (ΦΕΚ 449 Α /22-6-99)
 χρήσεις γης: αμιγής κατοικία
 αρτιότητα οικοπέδων
 πυκνοδομημένο τμήμα: πρόσωπο 12.0 μ , εμβαδόν 300 τ.μ
 κατά παρέκκλιση στο πυκνοδομημένο τμήμα για τα προνομιούχαινα της 8-11-95
 πρόσωπο 6.0 μ , εμβαδόν 120 τ.μ
 αραοδομημένο τμήμα: πρόσωπο 15.0 μ , εμβαδόν 500.0 τ.μ
 συντελεστής δόμησης: πυκνοδομημένο τμήμα 0.80 , αραοδομημένο τμήμα 0.60
 ποσοστό κάλυψης 50%
 μέγιστο επιτρεπόμενο ύψος 7.50 μ , προσαυξανόμενο κατά 1.50 μ σε περίπτωση κατασκευής στέγης
 μέγιστος αριθμός ορόφων 2

Κ τ η μ α τ ο λ ο γ ι κ ό ς Π ί ν α κ α ς

1007010	Καραβιώτης Νικόλαος	Αχ. Συμπολιτείας 17	Πάτρα
1007011	Αναστασίου Μηνιά	Σουφλίου και Αχ. Συμ/τείας	Πάτρα
1007101	Πλέγας	Σουφλίου	Πάτρα
1007107	Ιωαννίδης Κωνσταντίνος	Φαναρίου 34	Πάτρα
1007108	Άγγελος Γαλατάτος	Σουφλίου	Πάτρα
1007109	Άγγελος Γαλατάτος	Σουφλίου	Πάτρα
1007006	Ασλανίδου Γεωργία Μηνιά	Ξάνθης 41	Πάτρα
	Ασλανίδου Αριστεία Μηνιά	Ξάνθης 41	Πάτρα
1007100	Γαλατάτος Αναστάσιος	Σουφλίου	Πάτρα
1007104	Κοσιώνης Παναγιώτης Ασμάκη	Ανω Αλιτσός	Πάτρα
1007005	Διαγοντά Βασιλική Γεωργίου	Ανω Αλιτσός	Πάτρα
1007004	Περνετζή Σπύρος	Αιγυίου 20	Πάτρα
1007003	Τριμπεστοσταυράκης Κων/νος	Νεμέας και Μονεμβασιίας	Πάτρα
1007002	Κακογιάννης Σπυρίδων Βασ.	Σουφλίου 26	Πάτρα
	Κακογιάννης Δημήτριος Βασ.	Σουφλίου 26	Πάτρα
1007001	Κακογιάννης Δημήτριος Βασ.	Σουφλίου 26	Πάτρα
	Κακογιάννης Σπυρίδων Βασ.	Σουφλίου 26	Πάτρα
	Κακογιάννη Βασιλική Βασ.	Σουφλίου 26	Πάτρα
0101001	Ρεκούνα Αγγελική	Αχ. Συμπολιτείας 87	Πάτρα
0101002	Λουκόπουλος Σπύρος	Σουφλίου	Πάτρα
0101003	Γαλατάτος Αναστάσιος	Σουφλίου	Πάτρα
0101004	Στυλιανού Γαλατάτου κλ/μοι	Σουφλίου	Πάτρα
0101005	Άγνωστος		
0101006	Μέρμελας Γεώργιος	Νεμέας 22	Πάτρα
0101007	Βλαχοπούλου Μαρία	Νεμέας 20	Πάτρα
0101008	Σπυρόπουλος Θεόδωρος	Νεμέας 18	Πάτρα
0101009	Τσαλιπουνίου Μαρία	Νεμέας 16	Πάτρα
1009103	Νίκος Αθανάσιος	τέρμα Αχ. Συμπολιτείας	Πάτρα
	"Ο. Ε. Σ. Νίκος-Ν. Γερασιμίδης"	τέρμα Αχ. Συμπολιτείας	Πάτρα
1001100	Ασημακόπουλος		
1001104	Κατσώνας Φώτης	Αντοχίας 12	Πάτρα
1002100	Άγνωστος		
1002101	Κουδούρη Χριστίνα		
1002002	Κεραλή Δημήτρα Χαρ/μπου	Α.Ν 54 Ζαβλάνι	Πάτρα
	Κεραλή Πολυξένη Χαρ/μπου	Α.Ν 54 Ζαβλάνι	Πάτρα
1002008	Ροδόπουλος	Α.Ν 54 Ζαβλάνι	Πάτρα

ΠΙΝΑΚΙΑ ΠΟΛΕΟΔΟΜΙΚΗΣ ΜΕΛΕΤΗΣ 0107

ΕΘΝΙΚΟ ΤΥΠΟΓΡΑΦΕΙΟ
 Για τεχνικούς λόγους στο σχεδιάγραμμα έγινε σμίκρυνση κατά ποσοστό 3% %

ΔΗΜΟΣ ΠΑΤΡΕΩΝ 18/02/2004

Δ/ΝΣΗ ΠΟΛΕΟΔΟΜΙΚΩΝ ΕΦΑΡΜΟΓΩΝ ΚΑΙ ΕΦΑΡΜΟΣΤΩΝ Μελέτη Ανοίξης οδού 3-3-04

ΤΜΗΜΑ ΠΟΛΕΟΔΟΜΙΚΟΥ ΣΧΕΔΙΑΣΜΟΥ Ο ΔΗΜΑΡΧΟΣ

Πράξη εφαρμογής
πολεοδομικής μελέτης "Ζαβλάνιου"

απαραίτητες για την πράξη εφαρμογής
 του σχεδίου πόλης "Ζαβλάνιου" τροπ/σεις

T1

ΚΑΙΜΑΚΑ

1:500

κτ η μ α τ ο λ ο γ ι κ ό διάγραμμα περιοχής τροποποίησης
 0.Τ 18, 0.Τ 19, 0.Τ 20, 0.Τ 28, Κ.Χ 29, 0.Τ 30

ΜΕΛΕΤΗΤΗΣ: Γιάννης Π Ρομβέλας αγρ-τοπογράφος μηχανικός τοπογραφικές - πολεοδομικές μελέτες	ΑΡ. ΣΧΕΔΙΟΥ T3 ΗΡΕΣΜΟΝΙΑ Δεκεμβρίου 2002
--	--

ΕΠΙΒΛΕΨΗ	Ο ΕΠΙΒΛΕΨΤΗΡ ΗΜΚΑΝΙΚΟΣ	Παρασάφης Σπυρίδης
ΕΛΕΓΧΟΣ	Ο ΠΡΟΪΣΤΑΜΕΝΟΣ	
ΥΠΕΡΡΗΘΗ	Ο ΔΙΕΥΘΥΝΤΗΣ	Θ. Σ. Δελέγκος
ΕΓΚΡΙΣΗ	ΕΓΚΡΙΤΙΚΗ ΑΠΟΦΑΣΗ	

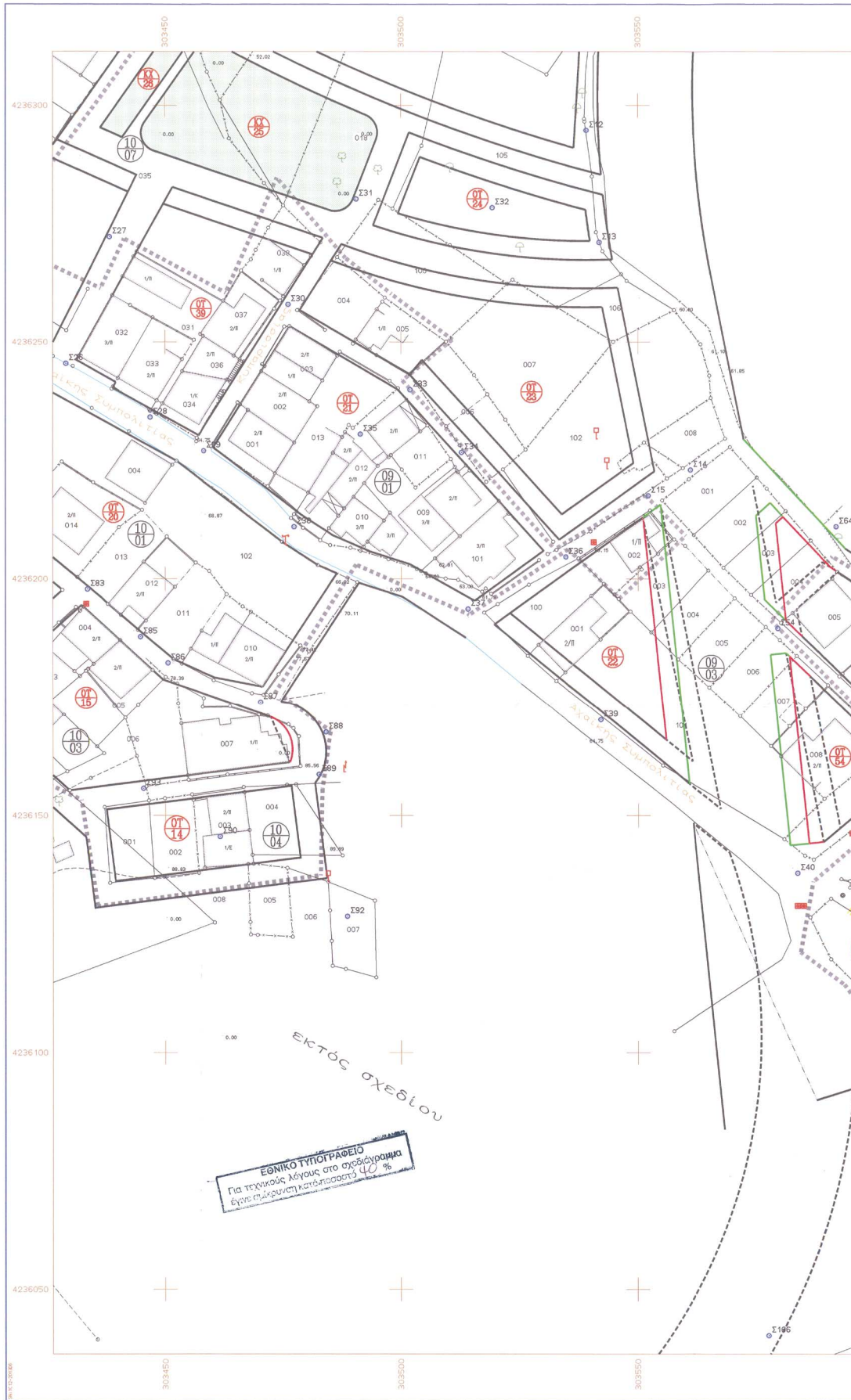



- ΚΟΙΝΩΦΕΤΟΙ ΧΩΡΟΙ
- ΚΟΙΝΩΦΕΤΕΙ ΧΩΡΟΙ
- ΠΕΖΟΔΡΟΜΟΙ
- ΟΡΙΑ ΠΥΚΝΟΔΟΜΗΜΕΝΟΥ ΤΗΜΑΤΟΣ
- ΚΑΤΑΓΡΟΜΕΝΕΣ ΟΙΚΟΔΟΜΙΚΕΣ ΚΑΙ ΓΡΩΤΟΙΚΕΣ ΓΡΑΜΜΕΣ
- ΓΕΧΥΣΕΙΣ ΟΙΚΟΔΟΜΙΚΕΣ ΚΑΙ ΓΡΩΤΟΙΚΕΣ ΓΡΑΜΜΕΣ
- ΝΕΕΣ ΠΡΟΤΕΙΝΟΜΕΝΕΣ ΟΙΚΟΔΟΜΙΚΕΣ ΓΡΑΜΜΕΣ
- ΝΕΕΣ ΠΡΟΤΕΙΝΟΜΕΝΕΣ ΓΡΩΤΟΙΚΕΣ ΓΡΑΜΜΕΣ

ΣΤΟΙΧΕΙΑ DATUM

Ε.Γ.Σ.Α. '87 (Ελληνικό Γεωδαιτικό Σύστημα Αναφοράς)
 Ελλειψοειδές GRS 80 με στοιχεία α=6378137 f=1/298.2572236
 ΕΓΚΑΡΣΙΑ ΜΕΡΚΑΤΟΡΙΚΗ ΠΡΟΒΟΛΗ,Κεντρικός μεσημβρινός λo=24° Κο=0.9996
 Στον κεντρικό μεσημβρινό αναφοράς το Χ=500.000
 Γεωγραφικό πλάτος αναφοράς 00°00'00"
 Μέτρο γραμμικής παραμόρφωσης (Κ) στο κέντρο φύλλου: 1.000076324

ΟΡΟΙ ΔΟΜΗΣΗΣ

αποφ-1037/98,456,2510/98,902,706/99 (ΦΕΚ 449 Α'/22-6-99)
 χρήσεις γης:αμιγής κατοικία
 αρτίστητα οικοπέδων
 πυκνοδομημένο τμήμα: πρόσωπο 12.0 μ , εμβαδόν 300 τ.μ
 κατά παρέκκλιση στο πυκνοδομημένο τμήμα για τα προφιστάμενα της 8-11-95
 πρόσωπο 6.0 μ , εμβαδόν 120 τ.μ
 αραιοδομημένο τμήμα: πρόσωπο 15.0 μ , εμβαδόν 500.0 τ.μ
 συντελεστής δόμησης:πυκνοδομημένο τμήμα 0.80 ,αραιοδομημένο τμήμα 0.60
 ποσοστό κάλυψης 50%
 μέγιστο επιτρεπόμενο ύψος 7.50 μ , προσαξανόμενο κατά 1.50 μ σε περί-
 πτωση κατασκευής στέγης
 μέγιστος αριθμός ορόφων 2

Κτηματολογικός Πίνακας

0902001	θεοδωρόπουλος θωμάς	Πέντε Πηγαδίων 65	Πάτρα
0902002	>>	>>	>>
0902003	>>	>>	>>
0902004	>>	>>	>>
0902005	Πολύζος Νικόλαος	τέρμα Αχ.Συμπολιτείας	Πάτρα
0903002	Ρέπα Αγγελική Γεωργίου	Αχ.Συμπολιτείας 119	Πάτρα
0903003	Αυδρίτσου Βασιλική		
0903004	Τριπολιτσιώτης Ιωάννης θεοδοσιού		
0903005	>>		
0903006	Αγνωστος		
0903007	Πολύζος Νικόλαος		
0903008	Σπλιτόπουλος Λουκάς Αναστασίου	Επιδάρου 39	Πάτρα
0903009	Παπακωνσταντίνου Θεόδωρος	Εξέσης 3	Πάτρα
0903101	Αγνωστος (μικροιδιοκτήτες Ζώτου, Στεργίου κ.λ.π)		

ΠΙΝΑΚΙΔΑ ΠΟΛΕΟΔΟΜΙΚΗΣ ΜΕΛΕΤΗΣ 0107 και 0207

ΔΗΜΟΣ ΠΑΤΡΩΝ
 Δ/ΝΣΗ ΠΟΛΕΟΔΟΜΙΚΩΝ ΕΦΑΡΜΟΓΩΝ ΚΑΙ ΕΦΑΡΜΟΓΩΝ
 ΤΜΗΜΑ ΠΟΛΕΟΔΟΜΙΚΟΥ ΣΧΕΔΙΑΣΜΟΥ

Το παρόν σχέδιο είναι η επίσημη έκδοση του πόλης σύμφωνα με τον Ν. 1959/2004
 Ημερ. 3-3-04
 Για την έγκληση απαιτείται η ΠΡΟΣΦΩΡΑ ΤΩΝ ΔΕΛΤΑΚΑΡΤΩΝ
 Ο ΔΗΜΟΣ

ΣΤΕΦΑΝΟΣ ΚΟΣΜΑΣ
 Διευθυντής Μηχανικός Α.Σ.

**Πράξη εφαρμογής
 πολεοδομικής μελέτης "Ζαβλανίου"**

απαραίτητες για την πράξη εφαρμογής
 του σχεδίου πόλης "Ζαβλανίου" τροπο/σεις

T1

ΚΑΙΜΑΚΑ
1:500

κτηματολογικό διάγραμμα περιοχής τροποποιήσεων
 Ο.Τ 15, Ο.Τ 22, Ο.Τ 53, Ο.Τ 54

ΜΕΛΕΤΗΤΗΣ: Γιάννης Π Ρουβέλας αγρ-τοπογράφος μηχανικός τοπογραφικές - πολεοδομικές μελέτες	ΑΡ. ΣΧΕΔΙΟΥ T4 ΗΜΕΡΟΜΗΝΙΑ Δεκέμβριος 2002
--	--

ΕΠΙΒΛΕΨΗ	Ο ΕΠΙΒΛΕΨΤΗΡ ΜΗΧΑΝΙΚΟΣ	Παρασφαγγή Σπαθή	
ΕΛΕΓΧΟΣ	Ο ΠΡΟΪΣΤΑΜΕΝΟΣ		
ΒΕΒΩΡΣΗ	Ο ΔΙΕΥΘΥΝΤΗΣ	θ.Σ. Δελέγκος	
ΕΓΚΡΙΣΗ	ΕΓΚΡΙΤΙΚΗ ΑΠΟΦΑΣΗ		

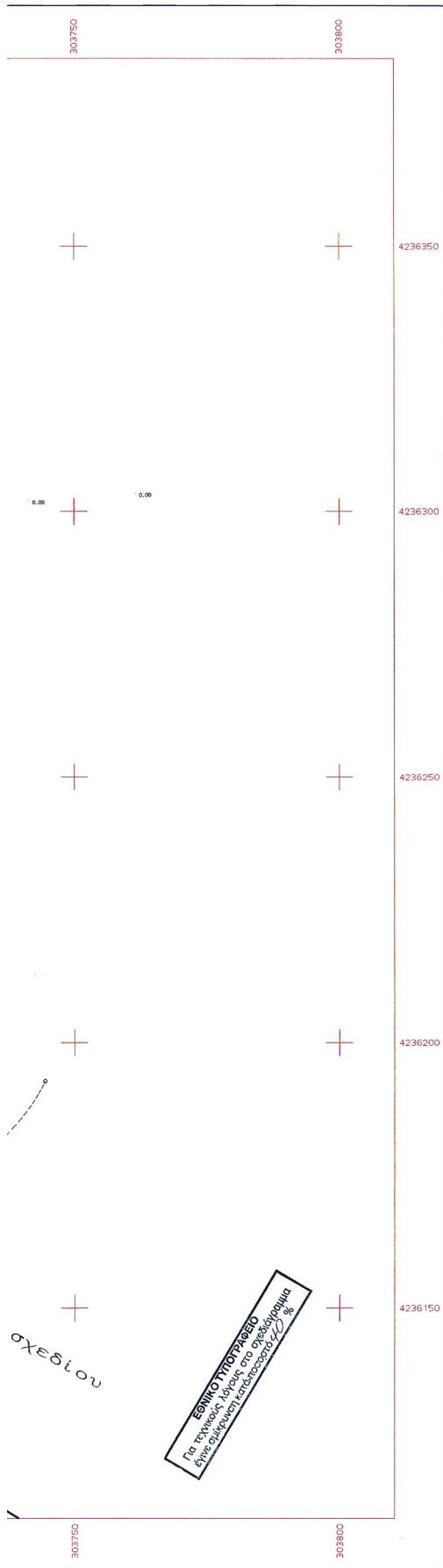

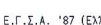
-  ΚΟΙΝΟΧΡΗΤΟΙ ΧΩΡΟΙ
-  ΚΟΙΝΩΜΕΙΣ ΧΩΡΟΙ
-  ΠΕΖΟΔΡΟΜΟΙ
-  ΟΡΙΑ ΠΥΚΝΟΔΟΜΗΜΕΝΟΥ ΤΜΗΜΑΤΟΣ
-  ΚΑΤΑΡΤΩΜΕΝΕΣ ΟΙΚΟΔΟΜΙΚΕΣ ΚΑΙ ΡΥΘΜΙΣΤΙΚΕΣ ΓΡΑΜΜΕΣ
-  ΞΕΝΟΥΣ ΟΙΚΟΔΟΜΙΚΕΣ ΚΑΙ ΡΥΘΜΙΣΤΙΚΕΣ ΓΡΑΜΜΕΣ
-  ΝΕΕΣ ΠΡΟΤΕΙΝΟΜΕΝΕΣ ΟΙΚΟΔΟΜΙΚΕΣ ΓΡΑΜΜΕΣ
-  ΝΕΕΣ ΠΡΟΤΕΙΝΟΜΕΝΕΣ ΡΥΘΜΙΣΤΙΚΕΣ ΓΡΑΜΜΕΣ

Σ Τ Ο Ι Χ Ε Ι Α D A T U M

Ε.Γ.Σ.Α. '87 (Ελληνικό Γεωδαιτικό Σύστημα Αναφοράς)
 Ελλειψοειδές GRS 80 με στοιχεία a=6378137 f=1/298,2572236
 ΕΓΚΑΡΣΙΑ ΜΕΡΚΑΤΟΡΙΚΗ ΠΡΟΒΟΛΗ,Κεντρικός μεσημβρινός λο=24° Κο=0,9996
 Στον κεντρικό μεσημβρινό αναφοράς το Χ=500,000
 Γεωγραφικό πλάτος αναφοράς 00°00'00"
 Μέτρο γραμμικής παραμόρφωσης (Κ) στο κέντρο φύλλου: 1,000076324

ΟΡΟΙ ΔΟΜΗΣΗΣ

αποφ-1037/98,456,2510/98,902,706/99 (ΦΕΚ 449 Δ'/22-6-99)
 χρήσεις γης:αμιγής κατοικία
 αρτιότητα οικοπέδων
 πυκνοδομημένο τμήμα: πρόσωπο 12,0 μ , εμβαδόν 300 τ.μ
 κατά παρέκκλιση στο πυκνοδομημένο τμήμα για τα προυφιστάμενα της 8-11-95
 πρόσωπο 6,0 μ , εμβαδόν 120 τ.μ

αραιοδομημένο τμήμα: πρόσωπο 15,0 μ , εμβαδόν 500,0 τ.μ
 συντελεστής δόμησης: πυκνοδομημένο τμήμα 0,80 ,αραιοδομημένο τμήμα 0,60
 ποσοστό κάλυψης 50%
 μέγιστο επιτρεπόμενο ύψος 7,50 μ , προσαξανόμενο κατά 1,50 μ σε περι-
 πτωση κατασκευής στέγης
 μέγιστος αριθμός ορόφων 2

Κτηματολογικός Πίνακας

0906002	Δημοπούλου Γερασιμούλα Γεωργίου	Δ.Βικέλα 4	Πάτρα
	Δημοπούλου Βασιλική Γεωργίου	Ροβιάτα Ηλείας	
0907003	Νικολάου Άννα	Ρεθύμιου	Πάτρα
0907007	Κονακάς Δημήτριος Ιωάννη	Sidney	
	(η ιδιοκτησία δεν επηρεάζεται ουσιαστικά από την τροποποίηση)		
0907011	Αναστασοπούλου Παναγιώτα	Ρεθύμιου	Πάτρα
0907008	Άγνωστος (η ιδιοκτησία εκτός σχεδίου)		

ΠΙΝΑΚΙΔΑ ΠΟΛΕΟΔΟΜΙΚΗΣ ΜΕΛΕΤΗΣ 0207

ΔΗΜΟΣ ΠΑΤΡΕΩΝ 19/12/2002

Δ/ΝΣΗ ΠΟΛΕΟΔΟΜΙΚΩΝ ΕΦΑΡΜΟΓΩΝ ΚΑΙ ΕΦΑΡΜΟΓΩΝ 3-3-p4

ΤΜΗΜΑ ΠΟΛΕΟΔΟΜΙΚΟΥ ΣΧΕΔΙΑΣΜΟΥ

Πράξη εφαρμογής ΣΤΕΦΑΝΟΣ ΚΟΣΜΑΣ
πολεοδομικής μελέτης "Ζαβλανίου" Τοπογράφος Μηχανικός Α/Δ

απαραίτητες για την πράξη εφαρμογής
 του σχεδίου πόλης "Ζαβλανίου" τροπ/σεις

T1



ΚΑΙΤΜΑΚΑ

1:500

κτηματολογικό διάγραμμα περιοχής τροποποιήσεων
 0.T 58, 0.T 56

ΜΕΛΕΤΗΤΗΣ: Γιάννης Π Ρουβέλας αγρ-τοπογράφος μηχανικός τοπογραφικές - πολεοδομικές μελέτες	ΑΡ. ΣΧΕΔΙΟΥ T5 ΗΜΕΡΟΜΗΝΙΑ Δεκέμβριος 2002
--	--

ΕΠΙΒΛΕΦΗ	Ο ΕΠΙΒΛΕΦΩΝ ΜΗΧΑΝΙΚΟΣ	Περασφόνη Σισαθή
ΕΛΕΓΧΟΣ	Ο ΠΡΟΙΣΤΑΜΕΝΟΣ	
ΘΕΩΡΗΣΗ	Ο ΔΙΕΥΘΥΝΤΗΣ	θ.Σ.Δελεγκός
ΕΓΚΡΙΣΗ	ΕΓΚΡΙΤΙΚΗ ΑΠΟΦΑΣΗ	

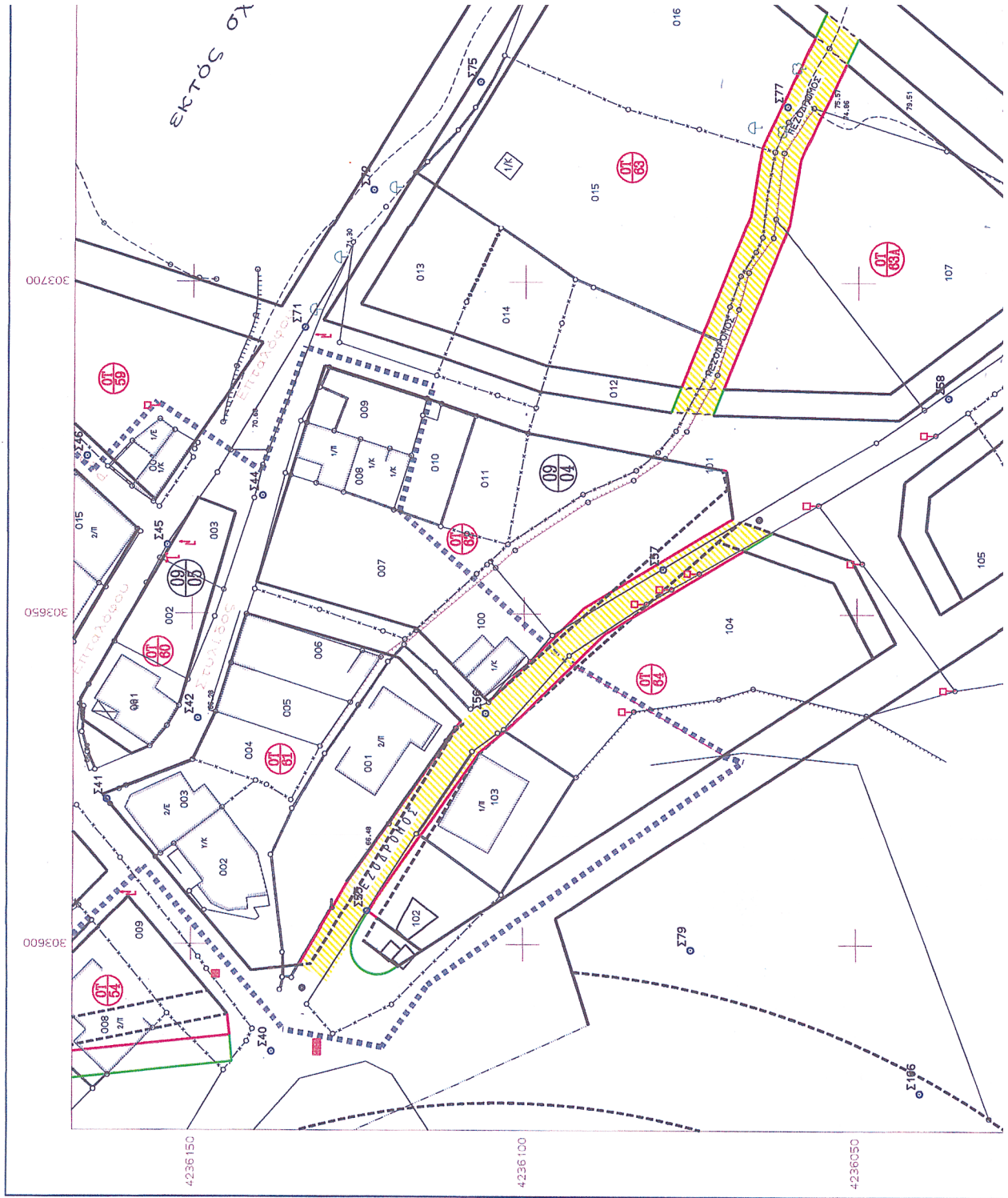

- ΚΟΙΝΩΦΗΜΕΤΟΙ ΧΩΡΟΙ
- ΚΟΙΝΩΜΕΙΕΙΣ ΧΩΡΟΙ
- ΠΕΖΟΔΡΟΜΟΙ
- ΟΡΙΑ ΠΥΚΝΟΔΟΜΗΚΟΥ ΤΜΗΜΑΤΟΣ
- ΚΑΤΑΡΤΥΜΕΝΕΣ ΟΙΚΟΔΟΜΙΚΕΣ ΚΑΙ ΠΥΚΝΟΔΟΜΙΚΕΣ ΓΡΑΜΜΕΣ
- ΙΣΧΥΟΝΤΕΣ ΟΙΚΟΔΟΜΙΚΕΣ ΚΑΙ ΠΥΚΝΟΔΟΜΙΚΕΣ ΓΡΑΜΜΕΣ
- ΝΕΕΣ ΠΡΟΤΕΙΝΟΜΕΝΕΣ ΟΙΚΟΔΟΜΙΚΕΣ ΓΡΑΜΜΕΣ
- ΝΕΕΣ ΠΡΟΤΕΙΝΟΜΕΝΕΣ ΠΥΚΝΟΔΟΜΙΚΕΣ ΓΡΑΜΜΕΣ

Σ Τ Ο Ι Χ Ε Ι Α Δ Α Τ Ο Υ

Ε.Γ.Σ.Α. '87 (Ελληνικό Γεωδαιτικό Σύστημα Αναφοράς)
 Ελλειψοειδές GRS 80 με στοιχεία a=6378137 f=1/298,2572236
 ΕΓΚΑΡΣΙΑ ΜΕΡΚΑΤΟΡΙΚΗ ΠΡΟΒΟΛΗ Κεντρικός μεσημβρινός λo=24° Κο=0,9996
 Στον κεντρικό μεσημβρινό αναφοράς το Χ=500.000
 Γεωγραφικό πλάτος αναφοράς 00°00'00"
 Μέτρο γραμμικής παραμόρφσης (Κ) στο κέντρο φύλλου: 1.000076324

ΟΡΟΙ ΔΟΜΗΣΗΣ

αποφ-1037/98, 456, 2510/98, 902, 706/99 (ΦΕΚ 449 Δ' /22-6-99)
 Χρήσεις γης: αμ. γής κατοικία
 αρτιότητα οικοπέδων
 πυκνοδομημένο τμήμα: πρόσωπο 12,0 μ , εμβαδόν 300 τ.μ
 κατά παρέκκλιση στο πυκνοδομημένο τμήμα για τα προυφαστάμενα της 8-11-95
 πρόσωπο 6,0 μ , εμβαδόν 120 τ.μ

αραιοδομημένο τμήμα: πρόσωπο 15,0 μ , εμβαδόν 500,0 τ.μ
 συντελεστής δόμησης: πυκνοδομημένο τμήμα 0,80 , αραιοδομημένο τμήμα 0,60
 ποσοστό κάλυψης 50%
 μέγιστο επιτρεπόμενο ύψος 7,50 μ , προσαυξανόμενο κατά 1,50 μ σε περί-
 πτώση κατασκευής στέγης
 μέγιστος αριθμός ορόφων 2

Κτηματολογικός Πίνακας

0904001	Κυριακάτος Βασίλειος Ιωάννη	Αχ. Συμπολιτείας 121	Πάτρα
0904107	>>>	>>>	>>>
0904012	Οικονομοπούλου Αγγελική Φωτίου	Επταλόφου 3	Πάτρα
	>>> Αγάθη	>>>	>>>
	>>> Ελένη	>>>	>>>
0904015	Τσιλάκος Δημήτριος Ιωάννη	Φαβιέρου 43	Πάτρα
	>>> Νεκτάριος	>>>	>>>
0904016	Σαράντης Χρήστος	Αβδηρών 7 Αρόν	Πάτρα
0904101	Κυριακάτου Αικατερίνη Ιωάννη	Δημητρίου Βενιζέλου 29Α-Βελλορσία	Πάτρα
0904103	>>>	Αχ. Συμπολιτείας 121	Πάτρα
0904100	Κυριακάτος Σταύρος	τέρμα Αχ. Συμπολιτείας	Πάτρα
0904104	Κυριακάτος Δημοσθένης Σταύρου	>>>	>>>
0904102	Αγνωστος	>>>	>>>

ΠΙΝΑΚΙΑ ΠΟΛΥΩΔΟΜΙΚΗΣ ΜΕΛΕΤΗΣ 0207

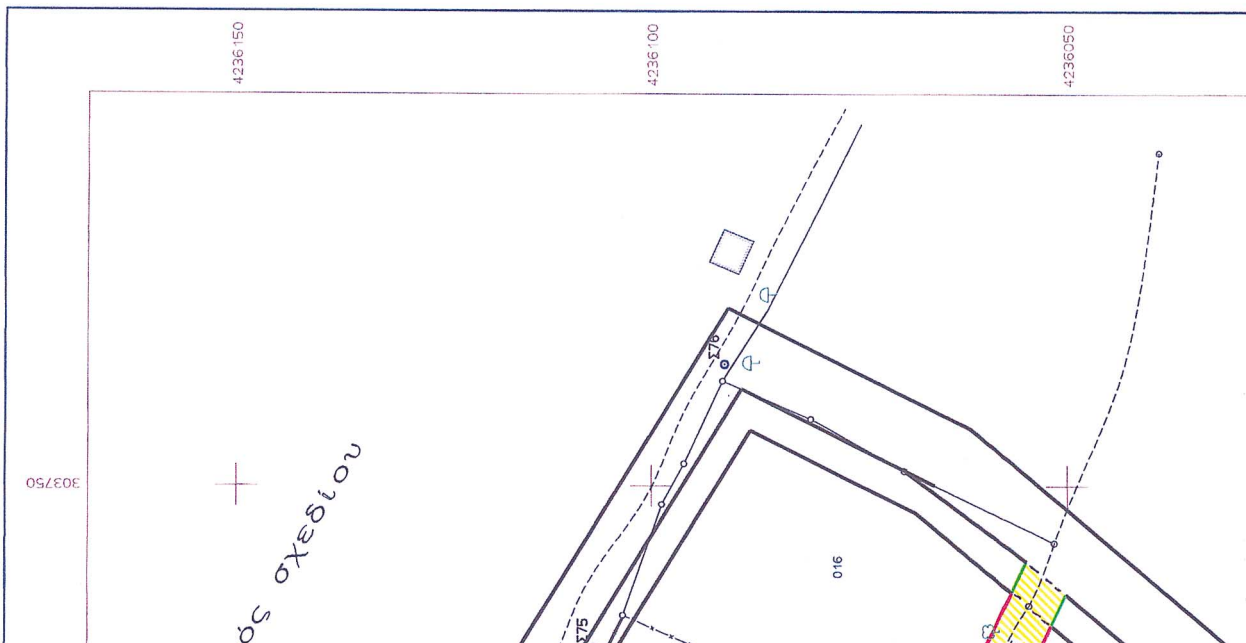

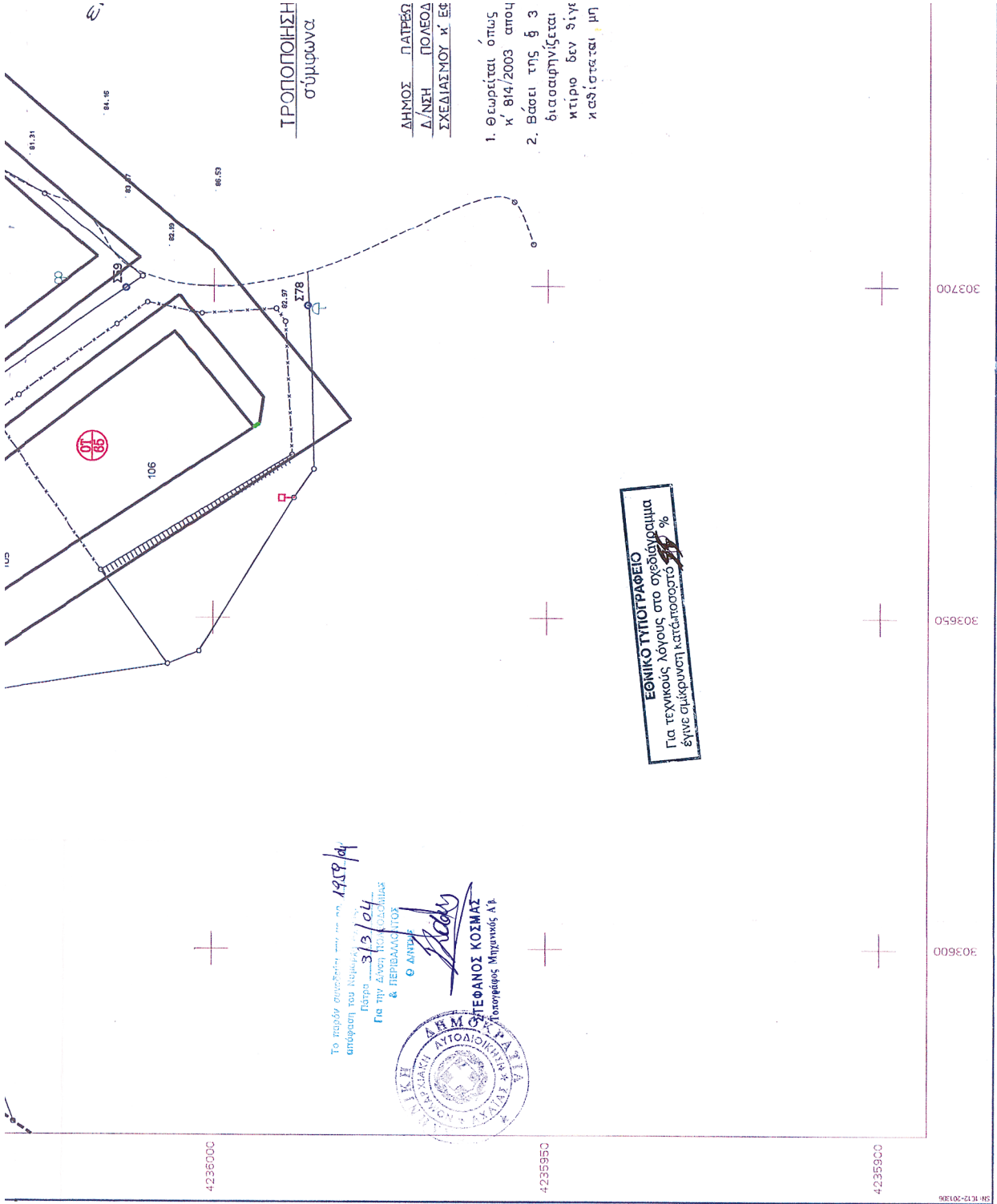

ΤΡΟΠΟΠΟΙΗΣΗ
σύμφωνα

ΔΗΜΟΣ ΠΑΤΡΕΩ
Δ/ΝΣΗ ΠΟΛΕΩΔ
ΣΧΕΔΙΑΣΜΟΥ κ' ΕΞ

1. Εμπνέεται όπως κ' 814/2003 από 4
2. Βάσει της § 3 διασαφηνίζεται κτιριο δεν διγχε ιαδίσταται μη

ΕΘΝΙΚΟ ΤΥΠΟΓΡΑΦΕΙΟ
Για τεχνικούς λόγους στο σχεδιάγραμμα έγινε σμίκρυνση κατά ποσοστό ~~10~~ %

Το παρόν αποτελείται από τον αριθμό 1937/14
απόφαση του Νομικού Συμβούλου
Πάτρα 3/3/04
Για την έγκριση των διαδικασιών
& ΠΕΡΙΒΑΛΛΟΝΤΟΣ
Θ ΑΝΤΙΣΤ
[Signature]
ΣΤΕΦΑΝΟΣ ΚΟΣΜΑΣ
Υποδιευθυντής Μηχανικός Α.Φ.



Εκτός σχεδίου

4236000

ΟΠΟΙΗΣΗ ΡΥΜΟΤΟΜΙΚΟΥ ΣΧΕΔΙΟΥ ΠΟΛΕΩΣ
 σύμφωνα με την υπ' αριθμ. απόφαση

ΠΑΤΡΕΩΝ
 ΠΟΛΕΟΔΟΜΙΚΟΥ
 ΣΜΟΥ Κ' ΕΦΑΡΜΟΓΩΝ

και όπως εγκρίθηκε με τις υπ' αριθμ. 397/2002 κ' 696/2002
 2003 αποφάσεις του Δήμου. Συμβουλίου.
 της 6 3 αρθ. 21 του ΠΔ της 3/4/1929 περί ΓΟΚ
 φηνίζεται ότι με την προτεινόμενη τροποποίηση κανένα
 δεν διγεται κ' κανένα οικοπέδο άσπιο, δεν
 γεται μη άρπιο.

4235950

Πάτρα 13-11-2003



+

303750

ΑΡΧΕΙΟ: 506-FP

<p>ΔΗΜΟΣ ΠΑΤΡΕΩΝ Δ/ΝΣΗ ΠΟΛΕΟΔΟΜΙΚΟΥ ΣΧΕΔΙΑΣΜΟΥ Κ' ΕΦΑΡΜΟΓΩΝ</p> <p>Το παρόν αποτελεί την υπ' αριθμ. 397/2002 κ' 696/2003 απόφαση του Συμβουλίου Πάτρας, για την Δίψη ΕΚΤΟΣ ΣΧΕΔΙΟΥ ΚΑΙ ΠΕΡΙΒΑΛΛΟΝΤΟΣ Ο ΔΗΜΗΣ</p>	
<p>Πράξη εφαρμογής πολεοδομικής μελέτης "Ζαβλανίου"</p> <p>απαραίτητες για την πράξη εφαρμογής του σχεδίου πόλης "Ζαβλανίου" τροπ/σεις</p>	
<p>T1</p>	<p>T3</p>
<p>T2</p>	<p>T4</p>
<p>T5</p>	<p>T6</p>
<p>ΚΛΙΜΑΚΑ 1:500</p>	
<p>κτηματολογικό διάγραμμα περιοχής τροποποιήσεων Ο.Τ 61, Ο.Τ 62, Ο.Τ 63, Ο.Τ 63Α, Ο.Τ 64</p>	
<p>ΜΕΛΕΤΗΤΗΣ: Γιάννης Π Ρουβέλλας αγρ-τοπογράφος μηχανικός τοπογραφικές - πολεοδομικές μελέτες</p>	<p>ΑΡ. ΣΧΕΔΙΟΥ Τ6</p> <p>ΗΜΕΡΟΜΗΝΙΑ Δεκέμβριος 2002</p>
<p>ΕΠΙΒΛΕΨΗ Ο ΕΠΙΒΛΕΨΤΩΝ ΜΗΧΑΝΙΚΟΣ</p>	<p>Περεσώνη Σπυρή</p>
<p>ΕΛΕΓΧΟΣ Ο ΠΡΟΪΣΤΑΜΕΝΟΣ</p>	
<p>ΒΕΒΩΡΗΣΗ Ο ΔΙΕΥΘΥΝΤΗΣ</p>	<p>Θ. Σ. Δελέγκος</p>
<p>ΕΓΚΡΙΣΗ ΕΓΚΡΙΤΙΚΗ ΑΠΦΑΣΗ</p>	

ΕΘΝΙΚΟ ΤΥΠΟΓΡΑΦΕΙΟ**ΕΦΗΜΕΡΙΔΑ ΤΗΣ ΚΥΒΕΡΝΗΣΕΩΣ**

ΚΑΠΟΔΙΣΤΡΙΟΥ 34 * ΑΘΗΝΑ 104 32 * FAX 210 52 21 004
 ΗΛΕΚΤΡΟΝΙΚΗ ΔΙΕΥΘΥΝΣΗ: <http://www.et.gr> – e-mail: webmaster@et.gr

Πληροφορίες Α.Ε. - Ε.Π.Ε. και λοιπών Φ.Ε.Κ.: 210 527 9000-4
Φωτοαντίγραφα παλαιών ΦΕΚ - ΒΙΒΛΙΟΘΗΚΗ - ΜΑΡΝΗ 8 - Τηλ. (210)8220885 - 8222924
Δωρεάν διάθεση τεύχους Προκηρύξεων ΑΣΕΠ αποκλειστικά από Μάρνη 8

ΠΕΡΙΦΕΡΕΙΑΚΑ ΓΡΑΦΕΙΑ ΠΩΛΗΣΗΣ Φ.Ε.Κ.

ΘΕΣΣΑΛΟΝΙΚΗ - Βασ. Όλγας 227	(2310) 423 956	ΛΑΡΙΣΑ - Διοικητήριο	(2410) 597449
ΠΕΙΡΑΙΑΣ - Ευριπίδου 63	(210) 413 5228	ΚΕΡΚΥΡΑ - Σαμαρά 13	(26610) 89 127
ΠΑΤΡΑ - Κορίνθου 327	(2610) 638 109		(26610) 89 105
	(2610) 638 110	ΗΡΑΚΛΕΙΟ - Πλ. Ελευθερίας 1	(2810) 396 409
ΙΩΑΝΝΙΝΑ - Διοικητήριο	(26510) 87215	ΛΕΣΒΟΣ - Πλ. Κωνσταντινουπόλεως	(22510) 46 888
ΚΟΜΟΤΗΝΗ - Δημοκρατίας 1	(25310) 22 858		(22510) 47 533

ΤΙΜΗ ΠΩΛΗΣΗΣ ΦΥΛΛΩΝ ΕΦΗΜΕΡΙΔΟΣ ΤΗΣ ΚΥΒΕΡΝΗΣΕΩΣ**Σε έντυπη μορφή:**

- Για τα ΦΕΚ από 1 μέχρι 16 σελίδες σε 1 euro, προσαυξανόμενη κατά 0,20 euro για κάθε επιπλέον οκτασέλιδο ή μέρος αυτού.
- Για τα φωτοαντίγραφα ΦΕΚ σε 0,15 euro ανά σελίδα.

Σε μορφή CD:

Τεύχος	Περίοδος	EURO	Τεύχος	Περίοδος	EURO
Α'	Ετήσιο	150	Αναπτυξιακών Πράξεων	Ετήσιο	50
Α	3μηνιαίο	40	Ν.Π.Δ.Δ.	Ετήσιο	50
Α'	Μηνιαίο	15	Παράρτημα	Ετήσιο	50
Β'	Ετήσιο	300	Εμπορικής και Βιομηχανικής Ιδιοκτησίας	Ετήσιο	100
Β'	3μηνιαίο	80	Ανωτάτου Ειδικού Δικαστηρίου	Ετήσιο	5
Β'	Μηνιαίο	30	Διακηρύξεων Δημοσίων Συμβάσεων	Ετήσιο	200
Γ	Ετήσιο	50	Διακηρύξεων Δημοσίων Συμβάσεων	Εβδομαδιαίο	5
Δ'	Ετήσιο	220	Α.Ε. & Ε.Π.Ε	Μηνιαίο	100
Δ'	3μηνιαίο	60			

- Η τιμή πώλησης μεμονωμένων Φ.Ε.Κ. ειδικού ενδιαφέροντος σε μορφή cd-rom και μέχρι 100 σελίδες σε 5 euro προσαυξανόμενη κατά 1 euro ανά 50 σελίδες.
 - Η τιμή πώλησης σε μορφή cd-rom δημοσιευμάτων μιας εταιρείας στο τεύχος Α.Ε. και Ε.Π.Ε. σε 5 euro ανά έτος.
- Τα παραπάνω cd-rom διατίθενται ύστερα από σχετική παραγγελία και αφορούν Φ.Ε.Κ. που έχουν δημοσιευτεί μετά από το έτος 1994.

ΠΑΡΑΓΓΕΛΙΑ ΚΑΙ ΑΠΟΣΤΟΛΗ Φ.Ε.Κ. : τηλεφωνικά : 210- 9472555 , fax : 210- 9472556 internet : <http://www.et.gr> .

ΕΤΗΣΙΕΣ ΣΥΝΔΡΟΜΕΣ Φ.Ε.Κ.

	Σε έντυπη μορφή	Από το Internet
Α' (Νόμοι, Π.Δ., Συμβάσεις κτλ.)	225 €	190 €
Β' (Υπουργικές αποφάσεις κτλ.)	320 €	225 €
Γ' (Διορισμοί, απολύσεις κτλ. Δημ. Υπαλλήλων)	65 €	ΔΩΡΕΑΝ
Δ' (Απαλλοτριώσεις, πολεοδομία κτλ.)	320 €	160 €
Αναπτυξιακών Πράξεων και Συμβάσεων (Τ.Α.Π.Σ.)	160 €	95 €
Ν.Π.Δ.Δ. (Διορισμοί κτλ. προσωπικού Ν.Π.Δ.Δ.)	65 €	ΔΩΡΕΑΝ
Παράρτημα (Προκηρύξεις θέσεων ΔΕΠ κτλ.)	33 €	ΔΩΡΕΑΝ
Δελτίο Εμπορικής και Βιομ/κής Ιδιοκτησίας (Δ.Ε.Β.Ι.)	65 €	33 €
Ανωτάτου Ειδικού Δικαστηρίου (Α.Ε.Δ.)	10 €	ΔΩΡΕΑΝ
Αωνύμων Εταιρειών & Ε.Π.Ε.	2.250 €	645 €
Διακηρύξεων Δημοσίων Συμβάσεων (Δ.Δ.Σ.)	225 €	95 €
Πρώτο (Α'), Δεύτερο (Β') και Τέταρτο (Δ')	-	450 €

Για την παροχή δικαιώματος ηλεκτρονικής πρόσβασης σε Φ.Ε.Κ. προηγούμενων ετών, η τιμή προσαυξάνεται πέραν του ποσού της ετήσιας συνδρομής έτους 2004, κατά 25 euro ανά έτος παλαιότητας και ανά τεύχος.

* Οι συνδρομές του εσωτερικού προπληρώνονται στις ΔΟΥ (το ποσό συνδρομής καταβάλλεται στον κωδικό αριθμό εσόδων ΚΑΕ 2531 και το ποσό υπέρ ΤΑΠΕΤ (5% του ποσού της συνδρομής) στον κωδικό αριθμό εσόδων ΚΑΕ 3512). Το πρωτότυπο αποδεικτικό είσπραξης (διπλότυπο) θα πρέπει να αποστέλλεται ή να κατατίθεται στην αρμόδια Υπηρεσία του Εθνικού Τυπογραφείου.

* Η πληρωμή του υπέρ ΤΑΠΕΤ ποσού που αντιστοιχεί σε συνδρομές, εισπράττεται και από τις ΔΟΥ.

* Οι συνδρομητές του εξωτερικού έχουν τη δυνατότητα λήψης των δημοσιευμάτων μέσω internet, με την καταβολή των αντίστοιχων ποσών συνδρομής και ΤΑΠΕΤ .

* Οι Νομαρχιακές Αυτοδιοικήσεις, οι Δήμοι, οι Κοινοότητες ως και οι επιχειρήσεις αυτών πληρώνουν το μισό χρηματικό ποσό της συνδρομής και ολόκληρο το ποσό υπέρ του ΤΑΠΕΤ.

* Η συνδρομή ισχύει για ένα ημερολογιακό έτος. Δεν εγγράφονται συνδρομητές για μικρότερο χρονικό διάστημα.

* Η εγγραφή ή ανανέωση της συνδρομής πραγματοποιείται το αργότερο μέχρι την 31ην Δεκεμβρίου κάθε έτους.

* Αντίγραφα διπλοτύπων, ταχυδρομικές επιταγές και χρηματικά γραμμάτια δεν γίνονται δεκτά.

Οι υπηρεσίες εξυπηρέτησης των πολιτών λειτουργούν καθημερινά από 08.00΄ έως 13.00΄