



04005950807040008



# ΕΦΗΜΕΡΙΣ ΤΗΣ ΚΥΒΕΡΝΗΣΕΩΣ

## ΤΗΣ ΕΛΛΗΝΙΚΗΣ ΔΗΜΟΚΡΑΤΙΑΣ

ΤΕΥΧΟΣ ΤΕΤΑΡΤΟ

Αρ. Φύλλου 595

8 Ιουλίου 2004

### ΠΕΡΙΕΧΟΜΕΝΑ

#### ΑΠΟΦΑΣΕΙΣ

Αναγκαστική απαλλοτρίωση ακινήτων για την διάνοιξη της Ε.Λ. Σταυρού - Ελευσίνας Σπάτων στη θέση Φυλή Αττικής από χθ 8+280 έως χθ. 9+595 στο Δήμο Φυλής.....	1
Διόρθωση της 62073/20.11.2003 απόφασης του Γενικού Γραμματέα Περιφέρειας Αττικής.....	2
Αναγκαστική απαλλοτρίωση ακινήτων για την Κατασκευή συμπληρωματικών έργων της ΣΓΥΤ Ελευσίνας - Κορίνθου, στο τμήμα Κινέττα - Αγ. Θεόδωροι, χθ 0+850 έως χθ. 1+250.....	3
Κήρυξη αναγκαστικής απαλλοτρίωσης για την "διαπλάτυνση - διάνοιξη Επαρχιακής Οδού Παράκαμψης Λουτρακίου".....	4
Κήρυξη αναγκαστικής απαλλοτρίωσης για την διαπλάτυνση - διάνοιξη της Επαρχιακής οδού "Ε.Ο. Περαχώρα - Πίσσια".....	5
Αναγνώριση ως κύριας Δημοτικής οδού της οδού που συνδέει τον οικισμό Φτέρης (Μηλιάς) Τριπόλεως με την Ε.Ο. Τρίπολης - Πύργου και εκείθεν με τον Δήμο Λεβιδίου.....	6
Χαρακτηρισμός ως κυρίας Δημοτικής οδού της οδού που συνδέει τους οικισμούς ΜΙΝΤΙΛΟΓΛΙ και ΝΕΖΕΡΙΤΙΚΑ του Δήμου Παραλίας, Ν. Αχαΐας.....	7

#### ΑΠΟΦΑΣΕΙΣ

Αριθ. 33268	(1)
Αναγκαστική απαλλοτρίωση ακινήτων για την διάνοιξη της Ε.Λ. Σταυρού - Ελευσίνας Σπάτων στη θέση Φυλή Αττικής από χθ 8+280 έως χθ. 9+595 στο Δήμο Φυλής.	
Ο ΓΕΝΙΚΟΣ ΓΡΑΜΜΑΤΕΑΣ ΠΕΡΙΦΕΡΕΙΑΣ ΑΤΤΙΚΗΣ	
Έχοντας υπόψη:	
1. Τις διατάξεις του Ν. 2882/2.2.2001 (ΦΕΚ 17/Α/6.2.2001) "Κώδικας Αναγκαστικών Απαλλοτριώσεων" όπως ισχύουν.	
2. Τις διατάξεις του Ν. 2985/4.2.2002 (ΦΕΚ 18/Α/4.2.2002) "Προσαρμογή των διατάξεων του Κώδικα Αναγκαστικών Απαλλοτριώσεων στο Σύνταγμα."	

3. Τις διατάξεις του άρθ. 23 του Διατάγματος 25.11.1929 "για κωδικοποίηση των κείμενων διατάξεων για κατασκευή και συντήρηση οδών."

4. Τις διατάξεις του Ν. 653/1997 "περί υποχρεώσεων των παρόδιων ιδιοκτητών για τη διάνοιξη Εθνικών οδών κ.λπ." όπως συμπληρώθηκαν με τις παραγράφους 9 και 10 του άρθ. 62 του Ν. 947/1979 και την παρ. 4 του άρθ. 9 του Ν. 960/1979, για την εκτέλεση των οποίων εκδόθηκε του Π.Δ. 929/1979 καθώς και τις διατάξεις του Ν. 2052/1992.

5. Την κοινή απόφαση ΑΠ 32463/26.8.1994 έγκριση περιβαλλοντικών όρων για το έργο Ε.Λ. Ελευσίνας - Σταυρού - Σπάτων (Τμήμα Κουκουβαούνων - ΑΚ Θήβας).

6. Τα ζητήματα των παρ. 3 και 4 του άρθ. 3 του Ν. 2882/2001 έχουν εξετασθεί στο πλαίσιο της τήρησης των διαδικασιών της περίπτωσης γ της παρ. 1 του άρθ. 3 του Ν. 2882/2001.

7. Την από 15.4.2003 ανακοίνωση σε ημερήσια εφημερίδα.

8. Την με αριθμό Δ12/0/31895/17.3.2004 βεβαίωση κάλυψης δαπάνης του Υ.ΠΕ.ΧΩ.Δ.Ε. (παρ. 7 άρθρου 3 που προστέθηκε στον ΚΑΑΑ 2882/01 ΜΕ ΤΟΝ 2985/2002).

9. Την με αριθμ. πρωτ. Δ12/οικ/36778/23.12.1997 απόφαση χαρακτηρισμού του Υπουργού ΠΕ.ΧΩ.Δ.Ε.

10. Το υπ' αριθμ. Δ12/0/31959/19.3.2004 έγγραφο του τμήματος δ' της Δ/σης Δ12 του Υ.ΠΕ.ΧΩ.Δ.Ε. για την κήρυξη της απαλλοτρίωσης.

11. Το υπ' αριθμ. 1409/4.6.2004 έγγραφο της Κτηματικής Υπηρεσίας Δυτικής Αττικής.

12. Την υπ' αριθμ. 717/3.6.2004 εισήγησης της Κτηματικής Υπηρεσίας Δυτικής Αττικής, αποφασίζουμε:

Την κήρυξη αναγκαστικής απαλλοτρίωσης ακινήτων για λόγους δημόσιας ωφέλειας και ειδικότερα για τη διάνοιξη της Ε.Λ. Σταυρού - Ελευσίνας - Σπάτων στη θέση Φυλή Αττικής, από χθ 8+280 έως χθ 9+595 στο Δήμο Φυλής και εικονίζεται με τον αριθμό (15') και περιμετρικά στοιχεία (39-25-26-10-43-44-41-40-39) συνολικού εμβαδού 1178,00 τμ. στα κτηματολογικά στοιχεία που συνέταξε στις 10.3.2004 ο Νικόλαος Δαρειώτης και θεώρησε στις 12.3.2004 ο Δ/ντής της Δ/σης Δ12 του Υ.ΠΕ.ΧΩ.Δ.Ε. Κ. Δεσπύρης.

Η απαλλοτρίωση κηρύσσεται υπέρ του Δημοσίου και με δαπάνες της Γεν. Γραμματείας Δημ. Έργων του Υ.ΠΕ.ΧΩ.Δ.Ε., ειδικότερα δε σε βάρος του έργου 2000 ΣΕΟ 6830000 των Δημοσίων Επενδύσεων κατά το Οικο-

νομικό έτος 2004. Προϋπολογίζεται δε στο ποσό των 100.000,00 ευρώ.

Στην έκταση που απαλλοτριώνεται προβάλλει δικαιώματα κυριότητας η Φλώρα Γκίόκα χήρα Ιωάννου.

Η απαλλοτρίωση χαρακτηρίζεται δε ως κατεπείγουσα.

Η απόφαση αυτή να δημοσιευθεί στην Εφημερίδα της Κυβερνήσεως.

Αθήνα, 22 Ιουνίου 2004

Ο Γενικός Γραμματέας Περιφέρειας  
ΧΑΡΑΛΑΜΠΟΣ ΜΑΝΙΑΤΗΣ

Αριθ. 24475 (2)

Διόρθωση της 62073/20.11.2003 απόφασης του Γενικού Γραμματέα Περιφέρειας Αττικής.

Ο ΓΕΝΙΚΟΣ ΓΡΑΜΜΑΤΕΑΣ ΠΕΡΙΦΕΡΕΙΑΣ ΑΤΤΙΚΗΣ

Έχοντας υπόψη:

1. Τις διατάξεις του Ν. 2882/2001.

2. Τα υπ' αριθμ. 1070/30.4.2004 και 1123/3.5.2004 έγγραφα της Κτηματικής Υπηρεσίας Δυτικής Αττικής.

3. Το υπ' αριθμ. Δ12/οικ./32785/27.4.2004 έγγραφο της Δ/σης Δ12-Τμ. δ' του Υ.Π.Ε.ΧΩ.Δ.Ε./ΓΓΔΕ.

4. Την υπ' αριθμ. 62073/20.11.2003 απόφασή μας για την κήρυξη "Αναγκαστικής Απαλλοτρίωσης ακινήτων για την διάνοιξη της ανατολικής περιφερειακής οδού Ασπροπύργου, από χ.θ. 1+400 έως χ.θ. 1+466,60 και την διαπλάτυνση της οδού Β' (της μελέτης τεχνικών έργων και παράλληλων δρόμων μεταξύ ΣΣ Λιοσίων και Θριάσιου Πεδίου) στο Δήμο Ασπροπύργου (ΦΕΚ 1317/Δ/4.12.2003), αποφασίζουμε:

Διορθώνουμε την υπ' αριθ. 62073/20.11.2003 (ΦΕΚ 1317/Δ/4.12.2003) απόφασή μας ως προς το θέμα αυτής, το οποίο ορίζεται:

1. Θέμα: "Αναγκαστική Απαλλοτρίωση ακινήτων για την διάνοιξη της ανατολικής περιφερειακής οδού Ασπροπύργου, από χ.θ. 1+400 έως χ.θ. 2+466,60 και την διαπλάτυνση της οδού Β' (της μελέτης τεχνικών έργων και παράλληλων δρόμων μεταξύ ΣΣ Λιοσίων και Θριάσιου Πεδίου) στο Δήμο Ασπροπύργου."

2. Στο διατακτικό αυτής ορίζεται, κηρύσσουμε αναγκαστική απαλλοτρίωση... από χ.θ. 1+400 έως χ.θ. 2+466,60 και τη διαπλάτυνση της οδού Β'...

Η απόφαση αυτή να δημοσιευθεί στην Εφημερίδα της Κυβερνήσεως.

Αθήνα, 22 Ιουνίου 2004

Ο Γενικός Γραμματέας Περιφέρειας  
ΧΑΡΑΛΑΜΠΟΣ ΜΑΝΙΑΤΗΣ

Αριθ. 24474 (3)

Αναγκαστική απαλλοτρίωση ακινήτων για την Κατασκευή συμπληρωματικών έργων της ΣΓΥΤ Ελευσίνας - Κορίνθου, στο τμήμα Κινέττα - Αγ. Θεόδωροι, χθ 0+850 έως χθ. 1+250.

Ο ΓΕΝΙΚΟΣ ΓΡΑΜΜΑΤΕΑΣ ΠΕΡΙΦΕΡΕΙΑΣ ΑΤΤΙΚΗΣ

Έχοντας υπόψη:

1. Τις διατάξεις του Ν. 2882/2.2.2001 (ΦΕΚ 17/Α/6.2.2001)

"Κώδικας Αναγκαστικών Απαλλοτριώσεων Ακινήτων" όπως ισχύουν.

2. Τις διατάξεις του Ν. 2985/4.2.2002 (ΦΕΚ 18/Α/4.2.2002) "Προσαρμογή των ο διατάξεων του Κώδικα Αναγκαστικών Απαλλοτριώσεων στο Σύνταγμα."

3. Τις διατάξεις του αρθ. 7 παρ. 6 του Ν. 2576/1998.

4. Την υπ' αριθμ. 145/1998 απόφαση του Δ.Σ. της ΕΡΓΑ ΟΣΕ Α.Ε., την υπ' αριθμ. 9380/5.6.2003 εισήγηση της Δ/σης Σιδηροδρόμων Έργων, που εγκρίθηκε με την υπ' αριθμ. 9381/2003 απόφαση του Γενικού Δ/ντή και Δ/ντος Συμβούλου της "ΕΡΓΑ ΟΣΕ Α.Ε."

5. Την υπ' αριθμ. Φ19/34663/2898/2003 βεβαίωση κάλυψης δαπάνης.

6. Την υπ' αριθμ. 80760/20.10.1994 κοινή υπουργική απόφαση των ΠΕΧΩΔΕ, Μεταφορών και Επικοινωνιών, Γεωργίας και Εμπορικής Ναυτιλίας, απόφαση έγκρισης των περιβαλλοντικών όρων.

7. Το υπ' αριθμ. Φ19/39655/3310/28.7.2003 έγγραφο του Υπουργείου Μεταφορών και Επικοινωνιών, Δ/ση Εμπορικών Μεταφορών, τμήμα Σιδηροδρομικών και Συνδυασμένων Μεταφορών, με το οποίο ζητείται η κήρυξη της απαλλοτρίωσης.

8. Το υπ' αριθμ. 9600/9.6.2003 έγγραφο της "ΕΡΓΑ ΟΣΕ Α.Ε." όπου δηλώνεται και συνοδεύεται και με σχετικό πίνακα η προβλεπόμενη δαπάνη της απαλλοτρίωσης στα 35.000,00 ευρώ.

9. Το υπ' αριθμ. 1822/27.4.2004 έγγραφο της Κτηματικής Υπηρεσίας Δυτικής Αττικής.

10. Την υπ' αριθμ. 1068/27.4.2004 εισήγηση της Κτηματικής Υπηρεσίας Δυτικής Αττικής, αποφασίζουμε:

Την κήρυξη αναγκαστικής απαλλοτρίωσης για λόγους Δημόσιας ωφέλειας και ειδικότερα για την "κατασκευή συμπληρωματικών έργων της ΣΓΥΤ Ελευσίνας - Κορίνθου στο τμήμα Κινέττα - Άγιοι Θεόδωροι χθ. 0+850 έως χθ. 1+250, έκτασης συνολικού εμβαδού 292,00 τμ., που βρίσκεται στο Νομό Αττικής και εικονίζονται στο με αριθ. 10/ΚΔ-2α Κτηματολογικό διάγραμμα και κτηματολογικό πίνακα με κλίμακα 1:500, που μελετήθηκαν από τον Τρύφωνα Γκουβά και ελέγχθηκαν από τον Διευθυντή του έργου Ν. Κουρέντα τον Ιούλιο του 2002, θεωρήθηκε δε στις 24.7.2003 από τον Διευθυντή Β. Καλλιβωκά.

Η απαλλοτρίωση κηρύσσεται υπέρ του ΟΣΕ και με δαπάνες της "ΕΡΓΑ ΟΣΕ Α.Ε."

Στην έκταση που απαλλοτριώνεται προβάλλουν δικαιώματα κυριότητος οι Γκρίφιζας Γεώργιος, Γκρίφιζας Ιωάννης, Γκρίφιζας Θεόφιλος κ.λπ.

Η απαλλοτρίωση κηρύσσεται σύμφωνα με τις διατάξεις του άρθ. 1 του Ν. 2985/2002 και με τον όρο ότι ο υπέρ ου πρέπει να καταθέσει σε προθεσμία τριών (3) μηνών από την κοινοποίηση της πράξης, εγγυητική επιστολή αναγνωρισμένου πιστωτικού ιδρύματος, για το 20% της προβλεπόμενης δαπάνης. Αν η επιστολή αυτή δεν κατατεθεί εμπρόθεσμα, εφαρμόζεται η παράγραφος 2 του άρθρου 11 του Κώδικα Αναγκαστικών Απαλλοτριώσεων Ακινήτων (Ν. 2882/2001).

Αν ο υπέρ ου δεν προβεί στην συντέλεση στις νόμιμες προθεσμίες, η εγγυητική επιστολή καταπίπτει υπέρ του Δημοσίου και των αναγνωρισμένων δικαιούχων σε ποσοστό 50% για τον καθένα.

Η απόφαση αυτή να δημοσιευθεί στην Εφημερίδα της Κυβερνήσεως.

Αθήνα, 22 Ιουνίου 2004

Ο Γενικός Γραμματέας Περιφέρειας  
ΧΑΡΑΛΑΜΠΟΣ ΜΑΝΙΑΤΗΣ

Απόφαση Αριθ. 159/2003 (4)  
Κήρυξη αναγκαστικής απαλλοτρίωσης για την "διαπλάτυνση - διάνοιξη Επαρχιακής Οδού Παράκαμψης Λουτρακίου".

#### ΤΟ ΝΟΜΑΡΧΙΑΚΟ ΣΥΜΒΟΥΛΙΟ ΤΗΣ Ν.Α. ΚΟΡΙΝΘΙΑΣ

Αφού έλαβε υπόψη του:

Τις διατάξεις,

- α) Του άρθρου 102 του ΚΝΑ (Π.Δ. 30/1996)
- β) Του Ν. 2882/2001 (ΦΕΚ 17/Α/6.2.2001) "Κώδικας Αναγκαστικών Απαλλοτριώσεων Ακινήτων".
- γ) Του Ν. 2985/2002 (ΦΕΚ 18/Α/4.2.2002) "Προσαρμογή των διατάξεων του Κώδικα Αναγκαστικών Απαλλοτριώσεων Ακινήτων στο Σύνταγμα".

δ) Την ανάγκη για την κατασκευή του έργου διαπλάτυνση - διάνοιξη της Επαρχιακής οδού παράκαμψης Λουτρακίου ("Βελτίωση - Ανακαίνιση επ. οδού Λουτρακίου - Περαχώρας - Παράκαμψη Λουτρακίου - Τμήμα Α' Επαρχ. Οδός Λουτρακίου - Περαχώρας (από κλειστό Γυμναστήριο μέχρι τη διασταύρωση με την οδό Λουτρακίου - Περαχώρας). Τμήμα Β'. Είσοδος πόλεως Λουτρακίου (από κόμβο Ισθμού μέχρι τη διασταύρωση με τη σιδηροδρομική γραμμή του Ο.Σ.Ε.).

ε) Το Κτηματολογικό διάγραμμα.

στ) Τον Κτηματολογικό πίνακα.

ζ) Την Μελέτη / προμελέτη που έχει συναχθεί από το Μελετητικό Γραφείο του Δημ. Γκάτσου και εγκρίθηκαν με την υπ' αριθμ. 3129/28.7.2003 απόφαση της Δ/σης Τεχνικών Υπηρεσιών της Ν.Α. Κορινθίας.

η) Την υπ' αριθμ. 16630/12.12.2000 έγγραφο ΝΕΧΩΠ Κορινθίας πρακτικό 10/2000.

θ) Την υπ' αριθμ. 2306/16.1.2001 έγγραφο της Δ/σης Δασών Νομού Κορινθίας.

ι) Την υπ' αριθμ. πρωτ. 144/25.1.2002/11.2.2002 απόφαση του Γ.Γ.Π.Π. για έγκριση των περιβαλλοντικών όρων.

ια) Την υπ' αριθμ. 8968/9.6.2003 πρόσκληση του Δήμου Λουτρακίου - Περαχώρας περί δημοσιότητας για την υποβολή τίτλων ιδιοκτησίας για την προτεινόμενη απαλλοτρίωση.

ιβ) Το απαιτούμενο ποσό εκτιμάται στα 1.760.822,00 ευρώ το οποίο θα καθοριστεί οριστικά με απόφαση του αρμόδιου Δικαστηρίου και θα καλυφθεί από πόρους του Δήμου Λουτρακίου - Περαχώρας μετά την ψήφιση της σχετικής πίστωσης, σύμφωνα με τις κείμενες πολεοδομικές διατάξεις περί αναγκαστικών απαλλοτριώσεων και σύμφωνα με την Προγραμματική Σύμβαση μεταξύ Δήμου και Νομαρχιακής Αυτοδιοίκησης, ομόφωνα αποφασίζει:

Κηρύσσει υπέρ της Νομαρχιακής Αυτοδιοίκησης Κορινθίας την αναγκαστική απαλλοτρίωση έκτασης συνολικού εμβαδού 101.803 μ<sup>2</sup> περίπου που βρίσκεται στον Δήμο Λουτρακίου - Περαχώρας και απεικονίζεται στο από Νοεμβρίου 2002 Κτηματολογικό διάγραμμα κλίμακας 1:500 και στον αντίστοιχο κτηματολογικό πίνακα της Δ/σης Τεχνικών Υπηρεσιών, τον οποίο έχει συντάξει από τον Μελετητή Δ. Γάτσος και εγκρίθηκε με την αριθμ. πρωτ. 3129/28.7.2003 απόφαση της Δ/σης Τ.Υ. της Ν.Α. Κορινθίας, και σύμφωνα με την εισήγηση του Προέδρου και της Ν.Ε.

Η κήρυξη της απαλλοτρίωσης κρίνεται απολύτως αναγκαία για λόγους Δημόσιας ωφέλειας και ειδικότερα για την διαπλάτυνση - διάνοιξη της Επαρχιακής οδού παράκαμψης Λουτρακίου.

Στην υπό απαλλοτρίωση έκταση προβάλλουν δικαιώματα κυριότητας οι:

1) Μουζάκης Ελευθέριος, (2) Σακελλαρίου Παναγιώτης, (3) Δήμας Γεώργιος, (4) Σπανουδάκης Αθανάσιος, (5) Τερζάκη Ιωάννα, (6) Μπαλωμένος Γεώργιος, (7) Αμερικάνης Φάνης, (8) Τούσουλης Αλέκος, (9) Γκιώνη Ειρήνη, (10) Μπολέτης Παναγιώτης, (11) Βλάσση Αργυρό κ.λ.π. όπως εμφανίζονται στον παραπάνω κτηματολογικό πίνακα.

Η απόφαση αυτή να δημοσιευθεί στην Εφημερίδα της Κυβερνήσεως.

Κόρινθος, 1 Απριλίου 2004

Ο Πρόεδρος

ΒΑΣΙΛΕΙΟΣ ΓΑΡΟΥΦΗΣ

Απόφαση Αριθ. 207/2003 (5)  
Κήρυξη αναγκαστικής απαλλοτρίωσης για την διαπλάτυνση - διάνοιξη της Επαρχιακής οδού "Ε.Ο. Περαχώρα - Πίσσια".

#### ΤΟ ΝΟΜΑΡΧΙΑΚΟ ΣΥΜΒΟΥΛΙΟ ΤΗΣ Ν.Α. ΚΟΡΙΝΘΙΑΣ

Έχοντας υπόψη του:

Τις διατάξεις:

- α) Του άρθρου 102 του ΚΝΑ (Π.Δ. 30/1996),
- β) Του Ν. 2882/2001 (ΦΕΚ 17/Α/6.2.2001) "Κώδικας Αναγκαστικών Απαλλοτριώσεων Ακινήτων",
- γ) Του Ν. 2985/2002 (ΦΕΚ 18/Α/4.2.2002) "Προσαρμογή των διατάξεων του Κώδικα Αναγκαστικών Απαλλοτριώσεων Ακινήτων στο Σύνταγμα",

δ) Την ανάγκη για την κατασκευή του έργου για την διαπλάτυνση - βελτίωση - ανακαίνιση της Επαρχιακής οδού Περαχώρας - Πισσίων ώστε να βελτιωθούν τα γεωμετρικά της χαρακτηριστικά και να γίνεται ασφαλέστερα η κυκλοφορία οχημάτων με τα κατάλληλα έργα οδοποιίας,

ε) Το από Νοεμβρίου 2003 Κτηματολογικό διάγραμμα (σχεδιαγράμματα με α/α 01, 02, 03, 04, 05, 06, 07, 08 και 09), συνταχθέν από το Μελετητικό Γραφείο του Χρήστου ΜΑΝΑΛΗ - Τοπογράφου Μηχ.,

στ) Τον από Νοεμβρίου 2003 Κτηματολογικό πίνακα, συνταχθέν από το Μελετητικό Γραφείο του Χρήστου ΜΑΝΑΛΗ - Τοπογράφου Μηχ.,

ζ) Την Μελέτη του έργου "Βελτίωση - ανακαίνιση Επ. Οδού Περαχώρας - Λ. Βουλιαγμένης και νέα χάραξη τμήματος Επ. Οδού Περαχώρας" (αρ. μελέτης 169/03/Δήμου Λ-Π) που έχει συνταχθεί από τα συμπράττοντα γραφεία μελετών Χρήστου ΜΑΝΑΛΗ - Μ. ΕΛΕΥΘΕΡΙΟΥ - ΛΙΟΝΤΟΣ & Συνεργάτες Ε.Π.Ε. - Π. ΧΡΙΣΤΟΦΟΡΙΔΗΣ - Π. ΚΟΥΓΙΑΝΟΥ και εγκρίθηκαν την 27.11.2003 από τον Διευθυντή Τεχνικών Υπηρεσιών του Δήμου Λουτρακίου - Περαχώρας σύμφωνα και με την απόφαση υπ' αριθμ. 5/7/19.6.2002 του Νομαρχιακού Συμβουλίου Δημ. Έργων Ν. Κορινθίας,

η) Την υπ' αριθμ. πρωτ. 16539/18.11.2003 έγγραφη γνώμη της Δ/σης Γεωργίας Ν. Κορινθίας,

θ) Την υπ' αριθμ. πρωτ. 524/21.3.2002 έγγραφη γνώμη της Δ/σης Δασών Νομού Κορινθίας,

ι) Την υπ' αριθμ. πρωτ. 1343/24.5.2002 απόφαση του Γ.Γ.Π.Π. για έγκριση των περιβαλλοντικών όρων του έργου,

ια) Την υπ' αριθμ. πρωτ. 8966/9.6.2003 πρόσκληση του Δήμου Λουτρακίου - Περαχώρας περί δημοσιότητας για την υποβολή τίτλων ιδιοκτησίας για την προτεινόμενη απαλλοτρίωση,

ιβ) το γεγονός ότι το απαιτούμενο ποσό για τις ενέργειες αυτής εκτιμάται στα 132.784,00 ευρώ το οποίο θα καθοριστεί οριστικά με απόφαση του αρμόδιου Δικαστηρίου

ου και θα καλυφθεί από πόρους του Δήμου Λουτρακίου - Περαχώρας μετά την ψήφιση της σχετικής πίστωσης, σύμφωνα με τις κείμενες διατάξεις περί αναγκαστικών απαλλοτριώσεων και σύμφωνα με την υπογραφή Προγραμματική Σύμβαση μεταξύ Δήμου Λουτρακίου - Περαχώρας και Νομαρχιακής Αυτοδιοίκησης Κορινθίας, ομόφωνα αποφασίζει:

Κηρύσσει υπέρ της Νομαρχιακής Αυτοδιοίκησης Κορινθίας την αναγκαστική απαλλοτρίωση έκτασης συνολικού εμβαδού 32.702,89 μ<sup>2</sup> που βρίσκεται στον Δήμο Λουτρακίου - Περαχώρας και απεικονίζεται στα από Νοεμβρίου 2003 Κτηματολογικά διαγράμματα κλίμακας 1:500 (σχέδια με α/α 01, 02, 03, 04, 05, 06, 07, 08 και 09) και στον αντίστοιχο κτηματολογικό πίνακα τον οποίο έχει συντάξει ο Τοπογράφος Μηχανικός Χρήστος ΜΑΝΑΛΗΣ και θεώρησε ο Διευθυντής Τ.Υ. της Νομ. Αυτοδιοίκησης Κορινθίας την 21.11.2003 και σύμφωνα με την εισήγηση του Προέδρου και της Ν.Ε.

Η κήρυξη της απαλλοτρίωσης κρίνεται απολύτως αναγκαία για λόγους Δημοσίας ωφέλειας και ειδικότερα για την διαπλάτυνση- βελτίωση - ανακαίνιση της Επαρχιακής οδού Περαχώρας - Πισίων ώστε να βελτιωθούν τα γεωμετρικά της χαρακτηριστικά και να γίνεται ασφαλέστερα η κυκλοφορία των οχημάτων.

Στην υπό απαλλοτρίωση έκταση προβάλλουν δικαιώματα κυριότητας οι:

1) Γεώργιος Γ. Μίχας, 2) Ιωάννης Αρχόντης, 3) Κων/νος Θ. Γεωργίου, 4) Κων/νος Π. Θώδης, 5) κληρονόμοι Δημ. Βασιλείου, 6) Χρ. Βασιλείου, 7) Βασίλειος. Χαρ. Θυμής, 8) Γεώργιος Νικ. Λέκκας, 9) Χαράλαμπος Μιχ. Παππάς, 10) Αθαν. Χρ. Κανάκης, 11) Χρήστος Δημ. Κανάκης, 12) Ιωάννης Βασ. Μίχας κ.λ.π. όπως εμφανίζονται στον παραπάνω κτηματολογικό πίνακα.

Η απόφαση αυτή να δημοσιευθεί στην Εφημερίδα της Κυβερνήσεως.

Κόρινθος, 1 Ιουλίου 2004

Ο Πρόεδρος  
ΒΑΣΙΛΕΙΟΣ ΓΑΡΟΥΦΗΣ

Αριθ. οικ.2311

(6)

Αναγνώριση ως κύριας Δημοτικής οδού της οδού που συνδέει τον οικισμό Φτέρης (Μηλιάς) Τριπόλεως με την Ε.Ο. Τρίπολης - Πύργου και εκείθεν με τον Δήμο Λεβιδίου.

#### Ο ΝΟΜΑΡΧΗΣ ΑΡΚΑΔΙΑΣ

Έχοντας υπόψη τις διατάξεις:

1) Τις διατάξεις του Π.Δ. 30/1996 του κώδικα Νομαρχιακής Αυτοδιοίκησης.

2) Το Π.Δ. 24.5.1985 (ΦΕΚ 270 Δ') περί τροποποιήσεως των όρων και περιορισμών δόμησης των γηπέδων των κειμένων εκτός των ρυμοτομικών σχεδίων και ειδικότερα την παράγραφο 2β του άρθρου 1.

3) Την υπ' αριθμ. 597/2003 απόφαση του Δημοτικού Συμβουλίου του Δήμου Τριπόλεως, υπέρ της αναγνώρισης της παραπάνω οδού.

4) Τα υποβληθέντα τοπογραφικά διαγράμματα και Τεχνική Έκθεση του Πολιτικού Μηχανικού Τσαγκρέλη Νικόλαου.

5) Τη σύμφωνη γνώμη του Συμβουλίου ΠΕΧΩΔΕ Ν. Αρκαδίας - Πρακτικό Νο 1/6.2.2004, αποφασίζουμε:

- Την αναγνώριση της οδού που συνδέει τον οικισμό Φτέρης (Μηλιά) Τριπόλεως με την Ε.Ο. Τρίπολης - Πύργου και εκείθεν με το Δήμο Λεβιδίου, ως κύριας Δημοτικής οδού, όπως αυτή φαίνεται χρωματισμένη με πράσινο μελάνι στα τοπογραφικά διαγράμματα που συνοδεύουν την παρούσα.

- Από τις διατάξεις αυτής της απόφασης δεν προκαλείται δαπάνη σε βάρος του Προϋπολογισμού του Δήμου Τρίπολης.

- Η απόφαση ισχύει από της δημοσίευσής της στην Εφημερίδα της Κυβερνήσεως.

Η απόφαση αυτή να δημοσιευθεί στην Εφημερίδα της Κυβερνήσεως.

Τρίπολη, 25 Ιουνίου 2004

Ο Νομάρχης  
ΔΗΜΗΤΡΙΟΣ ΚΩΝΣΤΑΝΤΟΠΟΥΛΟΣ



Αριθ. 8203

(7)

Χαρακτηρισμός ως κυρίας Δημοτικής οδού της οδού που συνδέει τους οικισμούς ΜΙΝΤΙΛΟΓΛΙ και ΝΕΖΕΡΙΤΙΚΑ του Δήμου Παραλίας, Ν. Αχαΐας.

## Ο ΝΟΜΑΡΧΗΣ ΑΧΑΪΑΣ

Έχοντας υπόψη:

1) Τις δ/ξεις του Ν. 3200/1955 περί διοικητικής αποκεντρώσεως και τις ίδιες του από 28.2.1955 Β.Δ. περί εξαιρέσεως από τις αρμοδιότητες των Νομαρχών μερικών αντικειμένων αρμοδιότητας του Υπουργού.

2) Τις δ/ξεις του Ν.Δ. 532/1970 περί συμπληρώσεως των διατάξεων περί διοικητικής αποκεντρώσεως.

3) Τις δ/ξεις του Β.Δ. 712/1970 και εκείνες του Β.Δ. 721/1970 και εκείνες του Β.Δ. 677/1971 περί τροποποιήσεως και συμπληρώσεως του Β.Δ. 712/1970.

4) Τις δ/ξεις του αρθ. 1 Π.Δ. 24/31.5.1985 και όπως αντικαταστάθηκε με την παρ. δδ του αρθ. 162 του Π.Δ. 14/27.7.1999 Φ.Ε.Κ. 580 Δ/27.7.1999.

5) Τις δ/ξεις του άρθρου 10 του Ν. 3044/2002 (ΦΕΚ 197Α'), περί άσκησης πολεοδομικών αρμοδιοτήτων.

6) Την υπ' αριθμ. 27/31.3.1995 ΦΕΚ 357/Β/1995 απόφαση Νομαρχιακής Αυτ/σης Αχαΐας περί συστάσεως Δ/σεως ΧΟΠ Νομ. Αχαΐας.

7) Την υπ' αριθμ. 3035/11.5.2004 βεβαίωση του Δήμου Παραλίας περί χαρακτηρισμού της οδού ως κυριωτέρας και μοναδικής Δημοτικής οδού που συνδέει τους πιο πάνω οικισμούς.

8) Το υπ' αριθμ. 6551/2004 έγγραφο της Δ/σεως ΧΟΠ προς το ΣΧΟΠ Ν. Αχαΐας.

9) Το υπ' αριθμ. 8/2.6.2004 πρακτικό Σ.Χ.Ο.Π. θέμα 5, αποφασίζουμε:

## Άρθρο 1

Χαρακτηρίζουμε την δημοτική οδό που συνδέει τους οικισμούς ΜΙΝΤΙΛΟΓΛΙ και ΝΕΖΕΡΙΤΙΚΑ του Δήμου Παραλία ως κυριωτέρα δημοτική οδό και ειδικότερα κατά τα τμήματά της από τα Καθορισμένα όρια του οικισμού ΜΙΝΤΙΛΟΓΛΙ μέχρι την διασταύρωσή της με την επαρχιακή οδό υπ' αριθμ. 3 (ενωτική Πατρών Πύργου με 111) και εκείθεν από την διασταύρωσή της εν λόγω επαρχιακής οδού με την συνέχεια της οδού προς Νεζερίτικα και μέχρι τα καθορισμένα όρια του οικισμού.

Ο χαρακτηρισμός αυτός αναλυτικά φαίνεται στο συνημμένο διάγραμμα δια ερυθράς μελάνης και σε κλίμακα 1/5000, που συνοδεύει την απόφαση αυτή.

## Άρθρο 2

Η παρούσα απόφαση δεν επιβαρύνει τον κρατικό προϋπολογισμό ούτε τον προϋπολογισμό του οικείου Ο.Τ.Α.

Η ισχύς της παρούσης απόφασης αρχίζει από την ημέρα δημοσίευσής στην Εφημερίδα της Κυβερνήσεως.

Η απόφαση αυτή να δημοσιευθεί στην Εφημερίδα της Κυβερνήσεως.

Πάτρα, 15 Ιουνίου 2004

Ο Νομάρχης  
ΔΗΜΗΤΡΙΟΣ ΚΑΤΣΙΚΟΠΟΥΛΟΣ

ΣΥΜΒΟΥΛΙΟ ΧΡΕΦΟΤΑΣΙΑΣ ΟΙΚΙΣΜΟΥ  
& ΠΕΡΙΒΑΛΛΟΝΤΟΣ ΝΟΤΙΟΥ ΑΧΑΪΑΣ  
Το διευρυνθέν σχέδιο το  
πρωτότυπο εστάλη  
προς  
Πάρος  
Ο ΓΡΑΜΜΑΤΕΑΣ

ΕΘΝΙΚΟ ΤΥΠΟΓΡΑΦΕΙΟ  
Για τεχνικούς λόγους στο σχεδιασμένο  
βύνη σφαιρίστη κατά ποσοστό 36 %

Το παρόν σχέδιο είναι το  
πρωτότυπο αριθμ. 2203  
Πάρος 15.5.1964  
Ο ΓΡΑΜΜΑΤΕΑΣ

ΕΜΠΟΡΙΟ ΤΟΠΟΓΡΑΦΙΚΩΝ ΣΧΗΜΑΤΩΝ  
& ΠΕΡΙΒΑΛΛΟΝΤΟΣ ΝΟΤΙΟΥ ΑΧΑΪΑΣ  
Το παρόν σχέδιο το  
πρωτότυπο εστάλη  
προς  
Ο ΓΡΑΜΜΑΤΕΑΣ

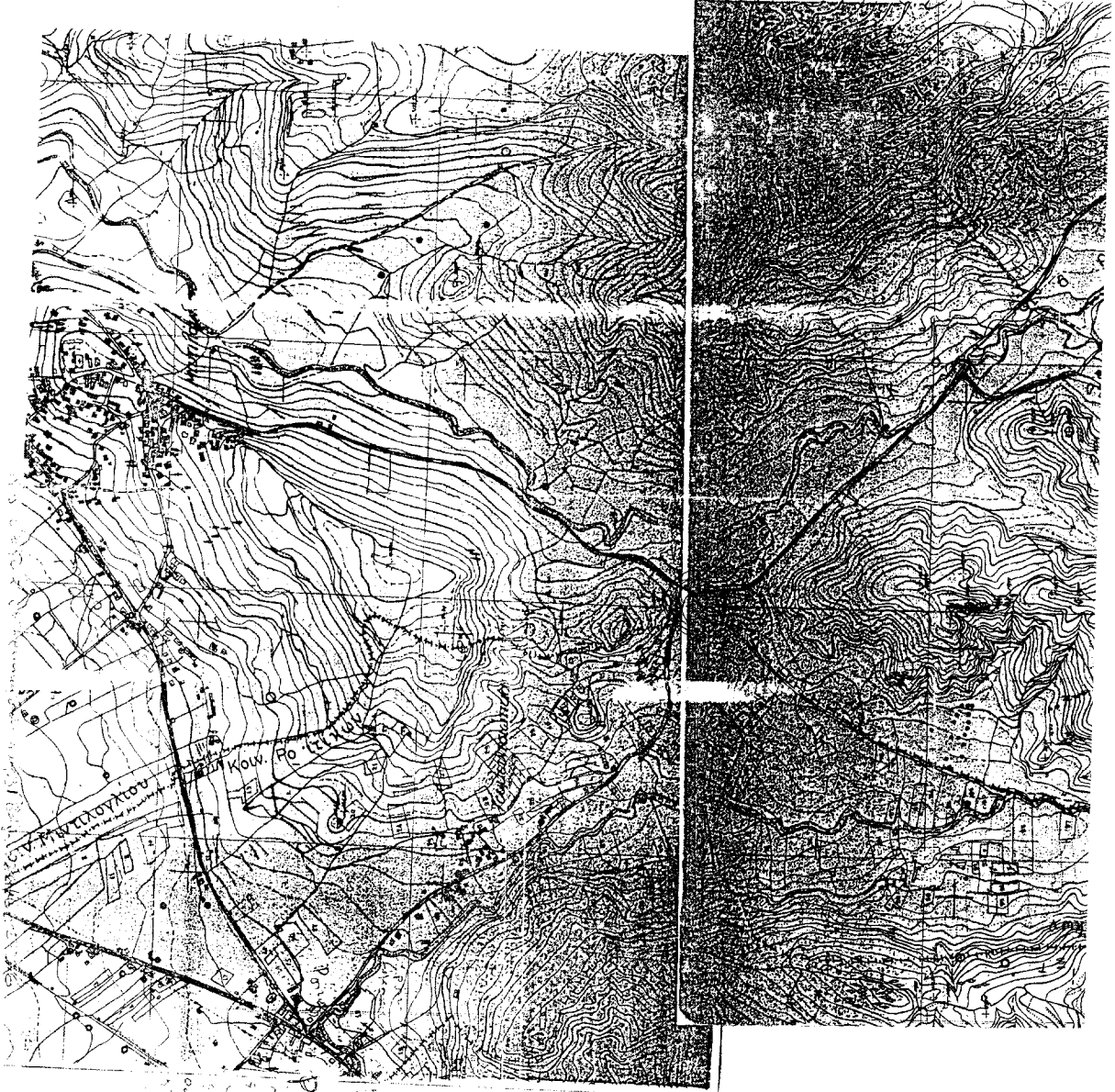

Οι 1700  
μεταστάσεις  
στο σχέδιο  
προς διάφορα σημεία  
στον χώρο του  
πρωτότυπου

