

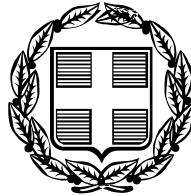

04012371711050008



11623

# ΕΦΗΜΕΡΙΣ ΤΗΣ ΚΥΒΕΡΝΗΣΕΩΣ

## ΤΗΣ ΕΛΛΗΝΙΚΗΣ ΔΗΜΟΚΡΑΤΙΑΣ

ΤΕΥΧΟΣ ΤΕΤΑΡΤΟ

Αρ. Φύλλου 1237

17 Νοεμβρίου 2005

### ΠΕΡΙΕΧΟΜΕΝΑ

#### ΑΠΟΦΑΣΕΙΣ

- Κήρυξη ως αναδασωτέας έκτασης που αποτελεί δάσος εμβαδού 1.900 τ.μ. στη θέση «Αρταμίτη» - Αγ. Ισίδωρος, Δ.Δ. Λαέρμων, Περιφέρειας του Δήμου Λινδίων, της Νήσου Ρόδου, του Νομού Δωδεκανήσου..... 1
- Κίνηση της διαδικασίας σύνταξης της μελέτης «Γενικό Πολεοδομικό Σχέδιο (ΓΠΣ) Δήμου Λαμιέων» Νομού Φθιώτιδας ..... 2
- Κήρυξη ως αναδασωτέας έκτασης εμβαδού 0,223 στρ. στη θέση «Γουναρέικα» Περιφέρειας Δ.Δ. Πολύδροσου, Δήμου Παρνασσού, του Νομού Φωκίδας ..... 3
- Έγκριση τροποποίησης στα Ο.Τ. 2660 - 2662 - 2665α του εγκεκριμένου Σχεδίου Πόλεως Πατρών (περιοχή Μακρυγιάννη) του Δήμου Πατρέων (Ν. Αχαΐας)..... 4

5. Τις υπ' αριθμ. 160417/1180/198.7.1980 και 182447/3049/24.9.1980 εγκύκλιες διαταγές του Υπουργείου Γεωργίας που αναφέρονται στο εν λόγω θέμα.

6. Τις διατάξεις του άρθρου 120 του ν. 1892/1990.

7. Τις διατάξεις του άρθρου 1 παρ. 15 του ν. 3208/2003 «περί προστασίας των δασικών οικοσυστημάτων»

8. Την από 25.8.2005 έκθεση αυτοψίας, φωτοερμηνείας και εισήγηση της Δασολόγου Τράικου Χριστίνας, με την οποία προτείνεται η κήρυξη της έκτασης που αναφέρεται στο θέμα ως αναδασωτέας.

7. Την υπ' αριθμ. 4264/30.8.2005 εισήγηση της Δ/σης Δασών Δωδεκανήσου για κήρυξη της έκτασης αναδασωτέας αποφασίζουμε:

Κηρύσσουμε ως αναδασωτέα με σκοπό τη διατήρηση του χαρακτήρα του δάσους και την αποκατάστασή της με φυσική ή τεχνητή αναδάσωση της βλάστησης που καταστράφηκε από πυρκαγιά, στις 25.6.2005 εμβαδού χιλίων εννιακοσίων (1.900 τ.μ.) τετραγωνικών μέτρων που ανήκουν στην ΚΜ 2838 γαιών Λαέρμων η οποία ανήκει στο Δημόσιο, βρίσκεται στη θέση «Αρταμίτης»- Αγ. Ισίδωρος Δ.Δ. Λαέρμων, Περιφέρειας του Δήμου Λινδίων, της Νήσου Ρόδου, του Νομού Δωδεκανήσου και απεικονίζεται με τα στοιχεία 1, 2, 3, 4, 5, 6, 7, 8, όπως φαίνεται στο συνημμένο διάγραμμα που αποτελεί αναπόσπαστο μέρος της παρούσας και έχει όρια ως εξής:

Βόρεια: Δάσος τραχείας πεύκης.

Νότια: Δάσος τραχείας πεύκης.

Ανατολικά: Δάσος τραχείας πεύκης.

Δυτικά: Δάσος τραχείας πεύκης.

Η απόφαση αυτή ισχύει από της κοινοποίησής της αρμοδίως ( άρθρο 41 του ν. 998/1979) και προ της δημοσίευσής της στην Εφημερίδα της Κυβερνήσεως (άρθρο 37 του ν. 3200/1955).

Η απόφαση αυτή να δημοσιευθεί στην εφημερίδα της Κυβερνήσεως.

Ρόδος, 29 Σεπτεμβρίου 2005

Ο Γενικός Γραμματέας Περιφέρειας  
ΧΑΡΑΛΑΜΠΟΣ ΚΟΚΚΙΝΟΣ

### ΑΠΟΦΑΣΕΙΣ

- Αριθ. 5362 (1)  
Κήρυξη ως αναδασωτέας έκτασης που αποτελεί δάσος εμβαδού 1.900 τ.μ. στη θέση «Αρταμίτη» - Αγ. Ισίδωρος, Δ.Δ. Λαέρμων, Περιφέρειας του Δήμου Λινδίων, της Νήσου Ρόδου, του Νομού Δωδεκανήσου.

#### Ο ΓΕΝΙΚΟΣ ΓΡΑΜΜΑΤΕΑΣ ΠΕΡΙΦΕΡΕΙΑΣ ΝΟΤΙΟΥ ΑΙΓΑΙΟΥ

Έχοντας υπόψη:

1. Τις διατάξεις του άρθρου 6 του ν. 3200/1955 περί διοικητικής αποκέντρωσης, όπως τροποποιήθηκε και συμπληρώθηκε μεταγενέστερα με το ν.δ. 532/1970.
2. Τις διατάξεις του άρθρου 7 του ν. 2503/1997 «Διοίκηση, οργάνωση, στελέχωση της Περιφέρειας κ.λ.π.».
3. Τις διατάξεις των άρθρων 24 παρ. 1 και 117 παρ. 3 του Συντάγματος.
4. Τις διατάξεις των άρθρων 37, 38 και 41 του ν. 998/1979 «Περί προστασίας των Δασών κ.λ.π.».

ΤΟΠΟΓΡΑΦΙΚΟ ΔΙΑΓΡΑΜΜΑ ΚΑΜΜΕΝΟΥ ΔΗΜΟΣΙΟΥ ΔΑΣΟΥΣ ΕΜΒΑΔΟΥ 1,9 στρ.  
 στη θέση "Αρταμίτης" Ατταβύρου, Δ.Δ. Λαέρμων, Δήμου Λινδίων,  
 Νήσου Ρόδου, Νομού Δωδ/νήσου

Ανήκει στ... 5262 απόφαση ευρυτή συνδουλιάγ εκκασυ  
 της Δ/σης Δασών Δωδ/σου

**ΕΘΝΙΚΟ ΤΥΠΟΓΡΑΦΕΙΟ**  
 Για τεχνικούς λόγους στο σχεδιάγραμμα  
 έγινε σμίκρυνση κατά ποσοστό 78 %

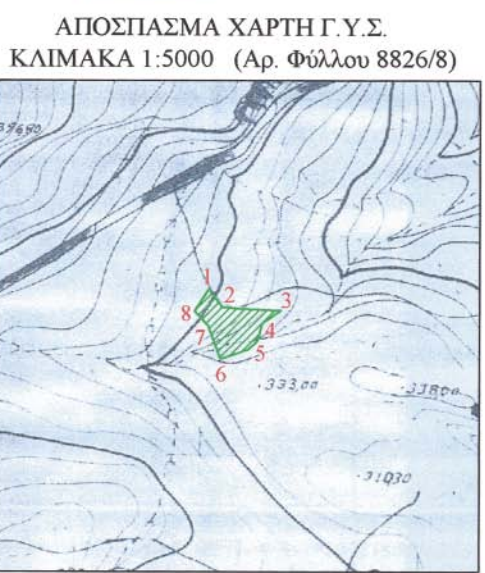

ΥΠΟΜΝΗΜΑ

Ε (1,2,3,4,5,6,7,8,1) = 1.900 τ.μ.: εμβαδόν καμμένου από πυρκαϊά δημόσιου δάσους, που εκδηλώθηκε στις 25-6-05 στη θέση "Αρταμίτης" Ατταβύρου, Δ.Δ. Λαέρμων.

Ρόδος 25-8-2005  
 ΘΕΩΡΗΘΗΚΕ  
 Ο Δ/ΝΤΗΣ ΔΑΣΩΝ ΔΩΔ/ΣΟΥ

ΦΙΛΙΠΠΟΣ ΚΟΝΙΤΣΗΣ  
 ΔΑΣΟΛΟΓΟΣ ΜΕ ΒΑΘΜΟ Δ/ΝΤΗ

Ρόδος 25-8-2005

Η ΕΝΕΡΓΗΣΑΣΑ ΤΗΝ ΑΥΤΟΨΙΑ Η ΣΥΝΤΑΞΑΣΑ

ΚΟΥΝΤΟΥΦΗ ΘΕΑΝΩ  
 ΤΟΠΟΓΡΑΦΟΣ ΜΗΧΑΝΙΚΟΣ Γ.Ε.

Αριθ. 3381

(2)

Κίνηση της διαδικασίας σύνταξης της μελέτης «Γενικό Πολεοδομικό Σχέδιο (ΓΠΣ) Δήμου Λαμιέων» Νομού Φθιώτιδας.

Ο ΓΕΝΙΚΟΣ ΓΡΑΜΜΑΤΕΑΣ  
ΠΕΡΙΦΕΡΕΙΑΣ ΣΤΕΡΕΑΣ ΕΛΛΑΔΑΣ

Έχοντας υπόψη:

1. Τις διατάξεις του άρθρου 3 (παρ. 1) του ν. 1337/1983 (ΦΕΚ 33Α) «Επέκταση των πολεοδομικών σχεδίων, οικιστική ανάπτυξη και σχετικές ρυθμίσεις».

2. Τις διατάξεις του άρθρου 4 (παρ. 10) του ν. 2508/1997 (ΦΕΚ 124Α) «Βιώσιμη οικιστική ανάπτυξη των πόλεων και οικισμών της χώρας και άλλες διατάξεις».

3. Το ν. 2503/1997 (ΦΕΚ 107Α) «Διοίκηση, οργάνωση, στελέχωση της Περιφέρειας ρύθμιση θεμάτων για την Τοπική Αυτοδιοίκηση και άλλες διατάξεις».

4. Τις διατάξεις του άρθρου 90 του «Κώδικα Νομοθεσίας για την Κυβέρνηση και τα κυβερνητικά όργανα» που κυρώθηκε με το άρθρο πρώτο του π.δ. 63/2005 (ΦΕΚ 98Α').

5. Την υπ' αριθμ. 97/2003 απόφαση του Δημοτικού Συμβουλίου του Δήμου Λαμιέων Νομού Φθιώτιδας.

6. Την υπ' αριθμ. 1957/15.4.2004 απόφαση μας /Ειδικής Υπηρεσίας Διαχείρισης Επιχειρησιακού Προγράμματος Περιφέρειας Στερεάς Ελλάδας, περί ένταξης της πράξης «Μελέτη Γενικού Πολεοδομικού Σχεδίου (ΓΠΣ) Δή-

μου Λαμιέων» στο επιχειρησιακό πρόγραμμα 2000-2006 της Περιφέρειας Στερεάς Ελλάδας στο μέτρο 3.5 «Χωροταξία - Πολεοδομία» με προϋπολογισμό 320.000,00 ευρώ.

7. Τα υπ' αριθμ. 22208/14.6.2005 και 50117/13.12.2004 έγγραφα του Δήμου Λαμιέων.

8. Το γεγονός ότι από τις κανονιστικές διατάξεις αυτής της απόφασης δεν προκαλείται δαπάνη σε βάρος του κρατικού προϋπολογισμού και του οικείου ΟΤΑ, αποφασίζουμε:

1. Την κίνηση της διαδικασίας σύνταξης της μελέτης «Γενικό Πολεοδομικό Σχέδιο (ΓΠΣ) Δήμου Λαμιέων» Νομού Φθιώτιδας, για το σύνολο της εδαφικής περιφέρειας του ανωτέρω Δήμου, τα όρια του οποίου φαίνονται με διαγράμμιση στο σχετικό διάγραμμα κλίμακας 1/280.000, που θεωρήθηκε από τον προϊστάμενο της ΔΙ.ΠΕ.ΧΩ. Περιφέρειας Στερεάς Ελλάδας και που αντίγραφο του σε φωτοσμίκρυνση δημοσιεύεται με την παρούσα απόφαση.

2. Η ισχύς της παρούσας απόφασης αρχίζει από τη δημοσίευσή της στην Εφημερίδα της Κυβερνήσεως.

Η απόφαση αυτή να δημοσιευθεί στην Εφημερίδα της Κυβερνήσεως.

Λαμία, 1 Νοεμβρίου 2005

Ο Γενικός Γραμματέας Περιφέρειας  
ΚΩΝΣΤΑΝΤΙΝΟΣ ΕΞΑΡΧΟΣ



Αριθ. 4267 (3)  
Κήρυξη ως αναδασωτέας έκτασης εμβαδού 0,223 στρ. στη θέση «Γουναρέϊκα» Περιφέρειας Δ.Δ. Πολύδροσου, Δήμου Παρνασσού, του Νομού Φωκίδας.

Ο ΓΕΝΙΚΟΣ ΓΡΑΜΜΑΤΕΑΣ  
ΠΕΡΙΦΕΡΕΙΑΣ ΣΤΕΡΕΑΣ ΕΛΛΑΔΑΣ

Έχοντας υπόψη:

1. Τις διατάξεις των άρθρων 24 παρ. 1 και 117 παρ. 3 του Συντάγματος.

2. Τις διατάξεις του ν. 2503/1997 «Διοίκηση - Οργάνωση - Στελέχωση της Περιφέρειας κ.λ.π.».

3. Τις διατάξεις του ν. 998/1979 «Περί προστασίας των δασών και των δασικών εν γένει εκτάσεων της χώρας», όπως τροποποιήθηκαν με τον ν. 3208/2003 και συγκεκριμένα:

α) του άρθρου 41 παρ. 1

β) του άρθρου 38 παρ. 1

4. Τις διαταγές του Υπουργείου Αγροτικής Ανάπτυξης και Τροφίμων:

α) 160417/1180/8.7.1980

β) 182447/3049/24.9.1980

5. Τις υπ' αριθμ. 3830/3.10.2005 και 4160/20.10.2005 προτάσεις του Δασαρχείου Άμφισσας από τις οποίες προκύπτει ότι η έκταση που αναφέρεται στο θέμα είχε κατά το χρόνο καταστροφής της που έγινε από παράνομη εκχέρσωση, κατά το Α 15μερο μηνός Ιουνίου 2005, από τον Ανάργυρο Παπαργυρόπουλο του Αθανασίου, δασικό χαρακτήρα κατά την έννοια του άρθρου 3 παρ. 2 του ν. 998/1979, όπως τροποποιήθηκε με τον ν. 3208/2003, καλυπτόμενη από αραιή βλάστηση πρίνου και πεύκης, θαμνώδους μορφής σε ποσοστό 30-35% και ως εκ τούτου επιβάλλεται η κήρυξη της ως αναδασωτέας.

6. Την υπ' αριθ. 1623/6.10.2005 αναφορά και σύμφωνη γνώμη της Δ/σης Δασών Ν. Φωκίδας, αποφασίζουμε:

Κηρύσσουμε ως αναδασωτέα, τη δημόσια δασική έκταση, εμβαδού 0,223 στρ. στη θέση «Γουναρέϊκα», περιφέρειας Δ.Δ. Πολύδροσου, Δήμου Παρνασσού με σκοπό, αφενός μεν τη διατήρηση του δασικού της χαρακτήρα, ώστε να αποκλειστεί η διάθεση της για άλλο προορισμό, αφ' ετέρου δε την επαναδημιουργία της δασικής βλάστησης με φυσική αναγέννηση.

Προσδιορίζεται από τα στοιχεία:1-600-Z-E-Δ-1 όπως φαίνεται στο συνημμένο διάγραμμα το οποίο αποτελεί αναπόσπαστο μέρος της αποφάσεως αυτής και έχει όρια:

Ανατολικά: Με έκταση αγροτικού χαρακτήρα.

Δυτικά: Με επαρχιακή οδό Πολύδροσου - Άνω Πολύδροσου (Χ.Κ. Παρνασσού).

Βόρεια: Με έκταση αγροτικού χαρακτήρα.

Νότια: Με πρηνές επαρχιακής οδού Πολύδροσου - Άνω Πολύδροσου (Χ.Κ. Παρνασσού).

Η απόφαση αυτή ισχύει από της κοινοποίησής της αρμοδίως και προ της δημοσίευσής της στην Εφημερίδα της Κυβερνήσεως ( άρθρο 37 ν. 3200/1955).

Επιτρέπεται υποβολή κατ' αυτής αίτησης ακύρωσης στο Σ.τ.Ε. μέσα σε προθεσμία εξήντα (60) ημερών, που αρχίζει από την επομένη της δημοσίευσής της (άρθρο 46 π.δ. 18/1989).

Από τις διατάξεις της απόφασης αυτής δεν προκαλείται δαπάνη σε βάρος του Κρατικού Προϋπολογισμού .

Η απόφαση αυτή να δημοσιευθεί στην Εφημερίδα της Κυβερνήσεως.

Λαμία, 31 Οκτωβρίου 2005

Ο Γενικός Γραμματέας Περιφέρειας  
ΚΩΝΣΤΑΝΤΙΝΟΣ ΕΞΑΡΧΟΣ

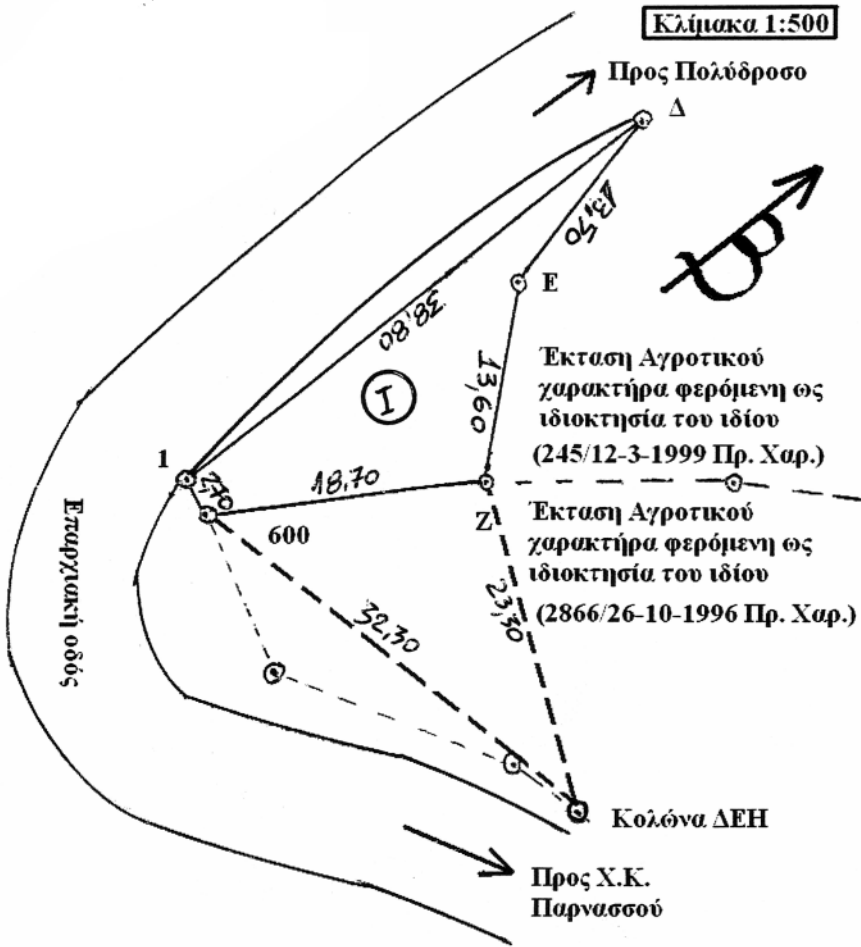

ΕΘΝΙΚΟ ΓΕΩΓΡΑΦΕΙΟ  
 Γραφείο Τεχνικού Υπολογισμού  
 Έκταση σε τετραγωνικά μέτρα κατά προσοχή %

Έκταση Αγροτικού  
 χαρακτήρα φερόμενη ως  
 ιδιοκτησία του ιδίου  
 (245/12-3-1999 Πρ. Χαρ.)  
 Έκταση Αγροτικού  
 χαρακτήρα φερόμενη ως  
 ιδιοκτησία του ιδίου  
 (2866/26-10-1996 Πρ. Χαρ.)

Πλευρά	Αζιμ (βαθ)
Δ-Ε	1:
Ε-Ζ	1:
Ζ-600	2:
600-1	3:
1-Δ	

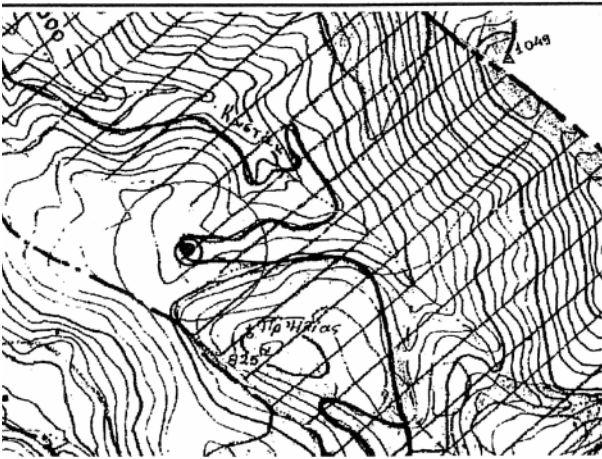

ΑΠΟΣΠΑΣΜΑ ΔΙΑΧΕΙΡΙΣΤΙΚΟΥ ΧΑΡΤΗ ΠΕΡΙΟΧΗΣ ΠΟΛΥΔΡΟΣΟΥ

ΚΛΙΜΑΚΑ 1:20.000

ΥΠΟΜΝΗΜΑ



ΕΚΤΑΣΗ ΠΟΥ ΕΚΧΕΡΣ

ΕΜΒΑΔΟΝ Τμήμα (1, 600, Ζ, Ε, Δ, 1) = 0,223 στρέμματα

ΔΑΣΙΚΗ ΘΕΣΗ "ΓΟΥΝΑΡΕΙΚΑ"  
 Δ.Δ. ΠΟΛΥΔΡΟΣΟΥ  
 ΔΗΜΟΣ ΠΑΡΝΑΣΣΟΥ

στην αριθ. 4267/2005

ΓΕΝΙΚΟΣ ΓΡΑΜΜΑΤΕΑΣ Π.Σ.Ε.  
 ΘΕΩΡΗΘΗΚΕ  
 10-10-2005



ΕΛΕΓΧΘΗΚΕ  
 Ημερομηνία 03-10-05  
 Ο ΔΑΣΑΡΧΗΣ

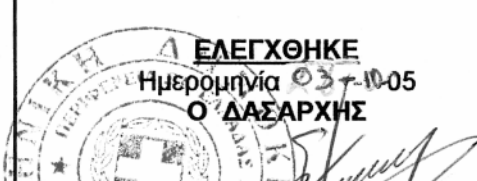

Αμφισσα 28-9-  
 Ο ΣΥΝΤΑΚΤΗΣ

*(Handwritten signature)*

Αριθ. 16288

(4)

Έγκριση τροποποίησης στα Ο.Τ. 2660 - 2662 - 2665α του εγκεκριμένου Σχεδίου Πόλεως Πατρών (περιοχή Μακρυγιάννη) του Δήμου Πατρέων (Ν. Αχαΐας).

Ο ΝΟΜΑΡΧΗΣ ΑΧΑΪΑΣ

Έχοντας υπόψη:

1. Τις διατάξεις του ν.δ/τος της 17.7.1923, όπως μεταγενέστερα τροποποιήθηκαν - συμπληρώθηκαν και ειδικότερα τα άρθρα 1, 2, 3 και 70 αυτού.
2. Τις διατάξεις του κεφ. ΙΙ του από 3.4.1929 π.δ/τος, που διατηρήθηκαν σε ισχύ με το άρθ. 31, παρ. 3, του ν. 1557/1985.
3. Την εγκ. 43511/161/55/13.6.1988 του Υ.ΠΕ.ΧΩ.Δ.Ε.
4. Τις διατάξεις του άρθρου 10 του ν. 3044/2002 (ΦΕΚ 197Α'), περί άσκησης πολεοδομικών αρμοδιοτήτων.
5. Τις διατάξεις της παρ. 5 του άρθρου 11 του ν. 3212/2003 (ΦΕΚ 308 Δ'/31.12.2003).
6. Το από 13.5.198/ΦΕΚ 553 Δ'/2.8.1988 π.δ/γμα έγκρισης της Π.Μ. Επέκτασης «Μακρυγιάννη - Μπεγουλάκι», όπως επανεγκρίθηκε με το από 9.8.1995/ΦΕΚ 737 Δ'/22.9.1995 π.δ/γμα.
7. Την από 15.12.2004 αίτηση του Τοπογράφου Μηχανικού Π. Λέντζου, με τη συνημμένη σ' αυτή πρόταση τροποποίησης στα Ο.Τ. 2660 - 2662 - 2665α.
8. Το υπ' αριθμ. 18452/17.12.2004 έγγραφο της Δ/σης Πολεοδομίας και Περιβάλλοντος προς το Δήμο Πατρέων.
9. Το υπ' αριθμ. 14453/28.7.2005 έγγραφο της Δ/σης Αυτοδιοίκησης και Αποκέντρωσης της Περιφέρειας Δυτ. Ελλάδος, με το οποίο διαβιβάσθηκε ο σχετικός φάκελος στοιχείων τήρησης της νόμιμης διαδικασίας.
10. Την υπ' αριθμ. 346/2005 απόφαση του Δ.Σ. του Δήμου Πατρέων, με την οποία γνωμοδοτεί ομόφωνα υπέρ της συνημμένης τροποποίησης, το γεγονός της μη υποβολής ενστάσεων κατ' αυτής, καθώς και τα λοι-

πά στοιχεία του φακέλου τήρησης της προβλεπόμενης νόμιμης διαδικασίας.

11. Την υπ' αριθμ. 12138/3.10.2005 εισήγηση της Διεύθυνσης Πολεοδομίας και Περιβάλλοντος Ν.Α.Α. προς το ΣΧΟΠ Ν. Αχαΐας.

12. Το υπ' αριθμ. 13/3/14.10.2005 πρακτικό του ΣΧΟΠ Ν. Αχαΐας, με το οποίο γνωμοδοτεί ομόφωνα υπέρ της συνημμένης τροποποίησης, σύμφωνα με την πρόταση του Δήμου Πατρέων και την εισήγηση της Υπηρεσίας, αποφασίζουμε:

Εγκρίνεται η συνημμένη τροποποίηση του Σχεδίου Πόλεως Πατρών στα Ο.Τ. 2660 - 2662 - 2665α της περιοχής «Μακρυγιάννη», που συνίσταται στον καθορισμό Κ/Χ χώρου στη θέση έδρασης υφιστάμενου πυλώνα υψηλής τάσης της ΔΕΗ, όπως συγκεκριμένα αυτή απεικονίζεται στο συνημμένο τροποποιητικό ρυμοτομικό διάγραμμα κλ. 1/1000, κατά το σκεπτικό, το διατακτικό και τους ειδικότερους λόγους που αναφέρονται στα άνω σχετ. (8), (10) και (11), τους οποίους αποδέχθηκε και το ΣΧΟΠ Ν. Αχαΐας με το αρ. 13/3/14.10.2005 πρακτικό του.

Ο αιτηθείς την έγκριση της παρούσας θα πρέπει να προβεί (ως επισπεύδων) στην σύνταξη Διορθωτικής Πράξης Εφαρμογής, της αρχικής εγκεκριμένης με αρ. 1/1997, προκειμένου να γίνουν οι απαραίτητες προσαρμογές στα νέα δεδομένα του σχεδίου πόλεως.

Από τις διατάξεις της παρούσης δεν προκαλείται δαπάνη σε βάρος του κρατικού προϋπολογισμού, ούτε αυτού του αρμόδιου ΟΤΑ.

Η απόφαση αυτή με το συνοδευτικό της διάγραμμα να δημοσιευθεί στην Εφημερίδα της Κυβερνήσεως, οπότε και αρχίζει η ισχύς της.

Πάτρα, 31 Οκτωβρίου 2005

Ο Νομάρχης  
ΔΗΜΗΤΡΗΣ ΚΑΤΣΙΚΟΠΟΥΛΟΣ

ΤΡΟΠΟΠΟΙΗΣΗ ΡΥΘΜΙΣΤΙΚΟΥ ΣΧΕΔΙΟΥ ΠΟΛΕΩΣ  
ΚΑΙΜΑΚΑ 1 : 1000

ΣΥΜΦΩΝΑ ΜΕ ΤΗΝ ΥΠ' ΑΡ. ΑΠΟΦΑΣΗ

Τα παρόντα στοιχεία της  
από 16/8/05, 20/05  
Νομική Αρχή  
J. J. 11-05  
Κατ'εξουσιοδότηση  
0 10/05/05  
Υποχρεωτική Νομοθεσία Α.Κ.



ΔΗΜΟΣ ΠΑΤΡΕΩΝ  
Δ/ΝΣΗ ΠΟΛΕΩΜΙΚΟΥ ΣΧΕΔΙΑΣΜΟΥ  
ΚΑΙ ΒΕΛΤΩΣΕΩΣ

1. Βεβαιώνεται, όπως εγκρίθηκε με την υπ' αριθμ. 3246/11-4-05 απόφαση του Δημοτικού Συμβουλίου.
2. Βάσει της παραγρ. 3, άρθρ. 21 του Π.δ. της 3-4-1929 περί Γ.Ο.Κ. βεβαιώνεται ότι με την προετοιμασία προσηλωτή κούρσα εστέρια δεν θίγονται και καμία ουσιαστική αλλαγή δεν παρατηρείται. Πηγή: 11/4-05

Πάτρα, 15-7-2005



ΕΠΙΧΕΙΡΗΣΙΑΚΟ ΠΡΟΓΡΑΜΜΑ  
ΠΕΡΙΟΧΗ: ΝΑΥΡΓΙΑΝΝΗ ΜΕΣΟΓΙΑΚΗ (Υ.Π.Π. Π.Ε.Ι.)  
Π.Ο. 0019

Εγγραφή Σ.Π. Πλάκας με το Π.Δ. 13-5-88 (ΦΕΚ 553Α/2-8-88)  
Επιμετρούση Π.Δ. 9-5-95 (ΦΕΚ 737Α, 25-9-95)  
(Άρθρο της τροποποίησης τμήματος των 072600, 072602 και 032605Α  
και της διαμόρφωσης του 032605Α στην θέση Πύλανα της ΔΕΠ (Υψηλής Τάσεως)

ΩΡΗ ΑΡΧΙΤΕΚΤΟΝΙΚΗΣ ΔΡΑΣΗΣ	Εργασίες
ΚΑΤΑ ΚΑΘΟΜΗΝ	100
ΠΡΟΚΑΤΑΓΕΙΛΕΙ	200
Σ.Α.Π. 0,8	150
ΚΑΤΥΠΗ 60%	150
ΥΜΕΙ 8,5% + 1,50 ΣΕΦΗ	
ΠΡΟΚΑΤΑΓΕΙΛΕ 0,4	
Σ.Α.Π.1,2 ΓΙΑ ΟΡΙΣΜΕΝΟ ΠΡΟΒΛΕΠ. ΤΙΜΗΤΟΣ <200 μ² ΚΑΙ ΣΥΝΟΛΙΚΗΝ 150 μ²	
ΚΑΤΥΠΗ 70% ΓΙΑ ΟΡΙΣΜΕΝΑ <200 μ²	
ΣΥΜΦΩΝΗ ΓΙΑΤΙ ΑΝΤΙΣΤ. ΕΛΠΙΣΙΑ	

ΕΠΙΧΕΙΡΗΣΙΑΚΟ ΠΡΟΓΡΑΜΜΑ

Κ.Α.Π. Κ.Α.Ε.Κ. Ου/Επιμετρούση 10 εκ/π.τ.	Διόδοηση
102011	ΒΟΤΡΙΑΣ 80 ΜΑΤΡΑ
102012	ΑΜΗΡΗΚΟΠΟΛΙΣ 15 ΜΑΤΡΑ
102013	ΒΥΖΑ ΜΑΤΡΑ
102014	ΑΜΗΡΗΚΟΠΟΛΙΣ 15 ΜΑΤΡΑ
102015	ΓΕΩΡΓΙΟΥ ΠΟΥΛΟΥ 7 ΜΑΤΡΑ
102016	ΑΡΓΥΡΙΑΔΑΣ 68 ΜΗΛΙΑ
102017	ΠΑΝΙΣΣΕΑΣ 68 ΜΗΛΙΑ
102018	ΓΕΩΡΓΙΟΥ ΠΟΥΛΟΥ 7 ΜΑΤΡΑ
102019	ΑΡΧΑΙΑ ΕΠΙΣΤΗΜΟΝΙΚΗ ΣΧΟΛΗ 15 ΜΑΤΡΑ
102020	ΑΡΧΑΙΑ ΕΠΙΣΤΗΜΟΝΙΚΗ ΣΧΟΛΗ 15 ΜΑΤΡΑ
102021	ΒΕΡΟΠΟΛΙΣ 150 ΜΑΤΡΑ
102022	ΕΛΛΗΝΙΚΟ ΠΑΝΕΠΙΣΤΗΜΙΟΝ ΑΡΧΑΙΑ

Εξουσιοδότηση Π.μ. Γραφή

Επιμετρούση Π.μ. Γραφή

Προκαταγειλία Π.μ. Γραφή

Προκαταγειλία Π.μ. Γραφή

Βασιλ. 63 - 2005  
Πάτρα

ΠΑΝΟΣ Κ. ΑΛΕΙΤΣΟΣ  
ΑΡΧΙΤΕΚΤΟΝΟΣ  
ΦΙΛΟΣΟΦΕΩΣ 35 - ΠΑΤΡΑ  
ΤΗΛ. 275242 FAX 230931  
ΑΔΙΑ ΣΠΙΝΤΣΕΡ Β. Α.Δ. ΠΑΤΡΑ

