

04013160512050008

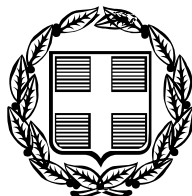

ΕΦΗΜΕΡΙΣ ΤΗΣ ΚΥΒΕΡΝΗΣΕΩΣ

ΤΗΣ ΕΛΛΗΝΙΚΗΣ ΔΗΜΟΚΡΑΤΙΑΣ

ΤΕΥΧΟΣ ΤΕΤΑΡΤΟ

Αρ. Φύλλου 1316

5 Δεκεμβρίου 2005

ΠΕΡΙΕΧΟΜΕΝΑ

ΑΠΟΦΑΣΕΙΣ

Τροποποίηση των όρων δόμησης του εγκεκριμένου ρυμοτομικού σχεδίου του Δήμου Μεγάρων στο Ο.Τ. 344	1
Έγκριση τροποποίησης σχεδίου πόλεως Τρίπολης στο ΟΤ 143	2
Τροποποίηση εγκεκριμένου Σχεδίου Πόλεως Πατρών, στο Ο.Τ. Κ.Φ. 2186 περιοχής Κρύα Ιτεών του Δήμου Πατρέων (Ν. Αχαΐας)	3

ΑΠΟΦΑΣΕΙΣ

Αριθμ. 12512/948/05	(1)
Τροποποίηση των όρων δόμησης του εγκεκριμένου ρυμοτομικού σχεδίου του Δήμου Μεγάρων στο Ο.Τ. 344.	

Ο ΝΟΜΑΡΧΗΣ ΔΥΤΙΚΗΣ ΑΤΤΙΚΗΣ

Έχοντας υπόψη:

1. Τις διατάξεις των άρθρων 3 και 70 του ν.δ. της 17ης Ιουλίου 1923 όπως μεταγενέστερα συμπληρώθηκαν και τροποποιήθηκαν.

2. Το ν. 1577/1985 «Γενικός οικοδομικός κανονισμός, όπως ισχύει μετά το ν. 2831/2000 (ΦΕΚ 140 Α).

3. Τα άρθρα 152 παρ. 6, 154 και 161 του από 14.7.1999 π. δ/γματος «Κώδικας Βασικής Πολεοδομικής Νομοθεσίας» (ΦΕΚ 580/Δ').

4. Την με υπ' αριθμ. 75724/1151/30.12.1983 (ΦΕΚ 767/Β'/30.12.1983) κοινή απόφαση Υπουργού Προεδρίας της Κυβερνήσεως και ΧΟΠ «Κωδικοποίηση τροποποίηση και συμπλήρωση των Συλλογικών Οργάνων γνωμοδοτικής και αποφασιστικής αρμοδιότητας του Υπ. ΧΟΠ σε ενιαίο κείμενο».

5. Τις διατάξεις του ν. 2218/1994 (ίδρυση Νομαρχιακής Αυτοδιοίκησης) και τις τροποποιήσεις αυτού με το ν. 2240/1995.

6. Το άρθρο 10 παρ. Ια και Ιβ του ν. 3044/27.8.2002 (ΦΕΚ 197/Α'/2002) Περί ασκήσεως αρμοδιοτήτων πολεοδομικού σχεδιασμού.

7. Την υπ' αριθμ. 17.10.2005 εισήγηση της Δ/σης Πολεοδομίας Δυτ. Αττικής.

8. Την υπ' αριθ. 63/2005 ομόφωνη γνωμοδότηση του ΣΧΟΠ του Νομού που διατυπώθηκε στο 19^ο Πρακτικό στη συνεδρίαση της 18.10.2005.

9. Την υπ' αριθμ. 134/2005 απόφαση του Δ.Σ. Δήμου Μεγάρων.

10. Το γεγονός ότι με την παρούσα απόφαση δεν προκαλείται επιβάρυνση του κρατικού προϋπολογισμού ή αυτού του Ο.Τ.Α., αποφασίζουμε:

Άρθρο 1

Εγκρίνεται η τροποποίηση των όρων δόμησης του εγκεκριμένου ρυμοτομικού σχεδίου του Δήμου Μεγάρων στο Ο.Τ. 344 και συγκεκριμένα η αύξηση του Σ.Δ. από 0,80 σε 1,20.

Κατά τα λοιπά ισχύουν οι όροι και περιορισμοί δόμησης που αναφέρονται στο ΦΕΚ 438/Τ.Δ./21.6.1988.

Άρθρο 2

Από τις διατάξεις αυτής της απόφασης δεν προκαλείται δαπάνη σε βάρος του Κρατικού προϋπολογισμού και του προϋπολογισμού του Δήμου Μεγάρων.

Άρθρο 3

Η ισχύς αυτής της απόφασης αρχίζει από την ημερομηνία δημοσίευσής της στην Εφημερίδα της Κυβερνήσεως.

Η απόφαση αυτή να δημοσιευθεί στην Εφημερίδα της Κυβερνήσεως.

Ελευσίνα, 24 Οκτωβρίου 2005

Ο Νομάρχης
ΑΡΙΣΤΕΙΔΗΣ ΑΡΚΟΥΔΑΡΗΣ

Αριθμ. οικ. 4579

(2)

Έγκριση τροποποίησης σχεδίου πόλεως Τρίπολης
στο ΟΤ 143.

Ο ΝΟΜΑΡΧΗΣ ΑΡΚΑΔΙΑΣ

Έχοντας υπόψη:

1. Τις διατάξεις του π.δ. 30/1996 του Κώδικα Νομαρχιακής Αυτοδιοίκησης

2. Τις διατάξεις του ν.δ. 17.7.1923 περί σχεδίων πόλεως.

3. Τις διατάξεις του ν. 1337/1983 όπως ισχύει σήμερα.

4. Τις διατάξεις του ν. 2508/1997 (Νέος οικιστικός Νόμος).

5. Τα από 9.11.1955 β.δ. και 23.10.1959 Β.Δ. ΦΕΚ 11 περί «σχεδίου πόλεως Τριπόλεως» όπως αυτά ισχύουν σήμερα.

6. Την υπ' αριθμ. 60677/2711/11.9.1986/ΦΕΚ 1092/12.11.1986 απόφαση του Υπουργού, Π.Ε.Χ.Ω.Δ.Ε. σχετικά με την έγκριση του ΓΠΣ Τρίπολης.

7. Την υπ' αριθμ. 2848/1.11.2002 απόφαση του Γενικού Γραμματέα της Περιφέρειας Πελοποννήσου σχετικά με την κίνηση διαδικασίας για την αναθεώρηση του ΓΠΣ Τρίπολης.

8. Τις υπ' αριθμ. 144/2003, 357/2003 και 435/2003 αποφάσεις του Δ/Σ του Δήμου Τρίπολης με τις οποίες δι-αμόρφωσε την πρόταση τροποποίησης του σχεδίου πόλεως Τρίπολης στο ΟΤ 143.

9. Τις υπ' αριθμ. 10795/1.7.2003 και 10876/2.7.2003 ενστάσεις που υποβλήθηκαν κατά των αποφάσεων του Δ/Σ του Δήμου Τρίπολης.

10. Τις γνωμοδοτήσεις του ΣΧΟΠ Νομού Αρκαδίας επί της προτεινόμενης τροποποίησης όπως αυτές διατυπώθηκαν στα αποσπάσματα πρακτικού 5/2.10.2003, 2/24.5.2004 και 6/13.7.2005.

11. Το γεγονός ότι το ΣΧΟΠ Νομού Αρκαδία κατά πλειοψηφία δεν τεκμηριώνει επαρκώς την γνωμοδότηση του αν και με το 5041/6.6.2005 έγγραφο του Νομάρχη Αρκαδίας τέθηκαν συγκεκριμένα ζητήματα επί των οποίων το ΣΧΟΠ δεν εξέφρασε τον παραμικρό αντίλογο και χωρίς καμία Πολεοδομική τεκμηρίωση, ως όφειλε ως επιστημονικό γνωμοδοτικό συμβούλιο, απλώς εξέφρασε την εμμονή του στις προηγούμενες αποφάσεις του, μειοψηφούσης της Προέδρου.

12. Το γεγονός ότι

• Το ΣΤΕ με την 1418/1997 απόφαση του δέχθηκε ότι το οικοπέδο του Γεωργίου Αρδαμη δεν αποτελεί περιβάλλοντα χώρο για την Βίλα του Τουρκοβασίλη ακυρώνοντας την υπ' αριθμ. 344/47/5.1.1994 απόφαση του Υφυπουργού ΠΕΧΩΔΕ (ΦΕΚ 99/Δ/3.2.1994) με την οποία η ιδιοκτησία Αρδαμη δεσμευόταν ως περιβάλλον χώρος του κτιρίου.

• Ο Δήμος Τρίπολης πρόσφατα με τις 505/2003 και 2/2004 αποφάσεις του, πρότεινε και έγινε αποδεκτό, την τροποποίηση του σχεδίου πόλεως Τρίπολης στα ΟΤ 306, 307 & 308 αποχαρακτηρίζοντας 9000 τ.μ. Κοινόχρηστου Χώρου επικαλούμενος αδυναμία καταβολής αποζημίωσης. Η εν λόγω τροποποίηση εγκρίθηκε με την ΑΠ 584/19.2.2004/ΦΕΚ297/14.4.2004 απόφαση του Νομάρχη Αρκαδίας.

Η σημερινή δυνατότητα του Δήμου να κηρύξει απαλ-

λοτρίωση χαρακτηρίζοντας ως χώρο πρασίνου την ιδιοκτησία Αρδαμη έρχεται σε ευθεία αντίθεση με την αδυναμία του να καταβάλει τις αποζημιώσεις στην περίπτωση του χώρου Διοικητηρίου των ΟΤ 306, 307 & 308

• Ο Δήμος Τρίπολης επέλεξε τη συγκεκριμένη πολεοδομική παρέμβαση να την αντιμετωπίσει σαν μια τοπική τροποποίηση και όχι να την εντάξει σε έναν συνολικότερο σχεδιασμό (π.χ. αναθεώρηση σχεδίου πόλεως) με αποτέλεσμα η αναγκαιότητα της να μην στηρίζεται σε επαρκή πολεοδομική τεκμηρίωση σύμφωνα με την ΑΠ5731/1146/200/ΦΕΚ329/Β/15.3.2000 απόφαση του Υπουργού ΠΕΧΩΔΕ.

13. Την πρόταση που κατά καιρούς διατυπώθηκε είτε από τον Δήμο Τρίπολης σε προηγούμενες χρονικές περιόδους, είτε από τον Αρδαμη μέσα από τις ενστάσεις του, για τον χαρακτηρισμό ως χώρο πράσινου έκτασης μικρότερης της προτεινόμενης η οποία όμως εξασφαλίζει κοινόχρηστο χώρο για την προστασία του διατηρητέου κτιρίου πολύ μεγαλύτερο από αυτόν που θεωρούσε αναγκαίο η 1418/1997 απόφαση του ΣΤΕ.

14. Το γεγονός ότι η δημιουργία νέου χώρου πρασίνου στη συγκεκριμένη θέση δεν τεκμηριώνεται με πολεοδομικά κριτήρια μιας και υπάρχουν δυο όμορα οικοδομικά τετράγωνα το ΟΤ 138β εμβαδού 7256 τ.μ. και το ΟΤ139γ εμβαδού 20057 τ.μ. τα οποία είναι ήδη χαρακτηρισμένα ως χώροι πρασίνου και τα οποία φυσικά καλύπτουν απόλυτα τις ανάγκες Κ.Χ. για την πολεοδομική οργάνωση της περιοχής.

Επισημαίνεται ότι τα δυο αυτά ΟΤ δεν έχουν αποδοθεί σε κοινή χρήση μιας και ο Δήμος Τρίπολης δεν έχει συντελέσει τις προβλεπόμενες απαλλοτριώσεις και εκκρεμούν αιτήσεις των απαλλοτριωμένων ιδιοκτητών για αποχαρακτηρισμό των οικοπέδων τους επειδή πέρασε ο εύλογος χρόνος σύμφωνα με την ισχύουσα νομοθεσία, αποφασίζουμε:

Την έγκριση τροποποίησης του ρυμοτομικού σχεδίου πόλεως Τρίπολης στο ΟΤ 143 σύμφωνα με το συνημμένο διάγραμμα αποδεχόμενοι εν μέρει την πρόταση του Δήμου Τρίπολης. Συγκεκριμένα:

♦ Διαπλατύνεται η οδός Χατζησαραντου στο τμήμα της για το ΟΤ143 και διαμορφώνεται σε πλάτος 10.00 μ. με απότμηση στη συμβολή της με την οδό Καλαμών.

♦ Χαρακτηρίζεται ως χώρος Αστικού Πρασίνου έκταση εμβαδού 2115.27 τ.μ. γύρω από το κτίριο της βίλας του Τουρκοβασίλη το οποίο θα αποτελεί διακριτό οικοδομικό τετράγωνο με αριθμό ΟΤ 143α.

♦ Δημιουργείται πεζόδρομος πλάτους 4.00 μ. ο οποίος θα περιβάλλει το ΟΤ143α.

♦ Επιβάλλεται πρασιά 4.00μ. και 5.00μ στις δυο πλευρές του ΟΤ 143, που είναι απέναντι από το ΟΤ, 143α.

Από τις διατάξεις της απόφασης δεν προκαλείται δαπάνη εις βάρος του προϋπολογισμού του Δήμου Τρίπολης.

Η απόφαση αυτή να δημοσιευθεί στην Εφημερίδα της Κυβερνήσεως.

Τρίπολη, 24 Σεπτεμβρίου 2005

Ο Νομάρχης
ΔΗΜΗΤΡΙΟΣ ΚΩΝΣΤΑΝΤΟΠΟΥΛΟΣ

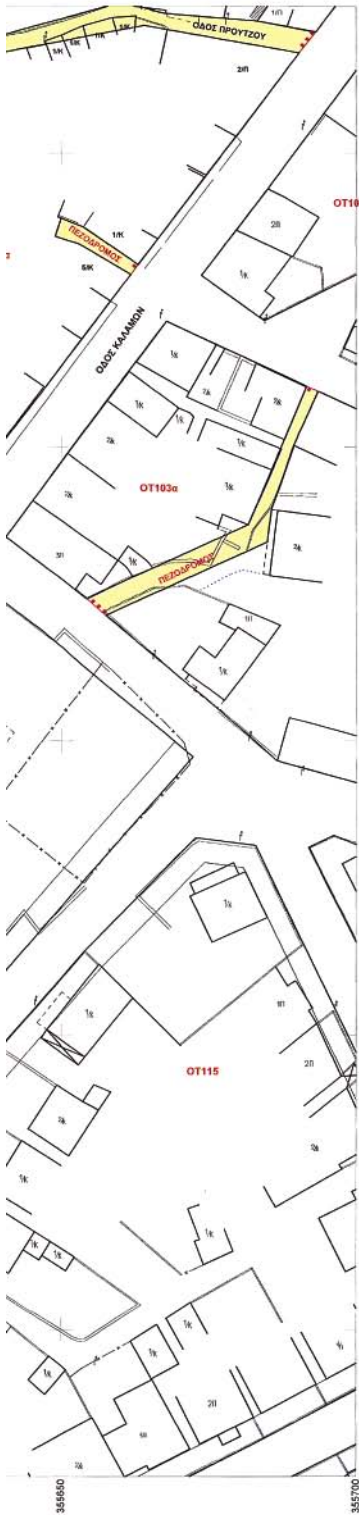

**ΑΠΟΣΠΑΣΜΑ ΡΥΜΟΤΟΜΙΚΟΥ ΣΧΕΔΙΟΥ ΤΡΙΠΟΛΗΣ
ΚΛΙΜΑΚΑ 1:2000**

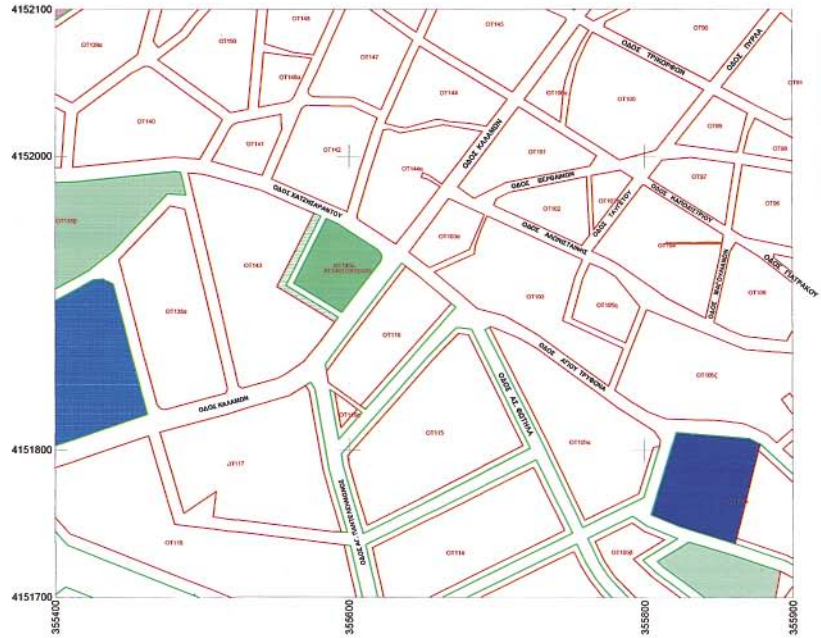

ΟΡΟΙ ΔΟΜΗΣΗΣ

ΟΡΟΙ ΔΟΜΗΣΗΣ ΕΝΤΟΣ ΣΧΕΔΙΟΥ ΔΗΜΙΟΥ ΤΥΠΟΥΣΗΣ
 ΤΟΜΕΑΣ Γ, ΟΔΟΣ ΚΑΛΑΜΩΝ & ΚΑΤΖΙΧΑΡΑΝΤΟΥ ΟΤ143
 Π.Δ. 99-11-1995 ΦΕΚ 320Α/21-11-95
 Π.Δ. 19-4-1994 ΦΕΚ 782/9-4-1994
 Συντελεστής Δόμησης : 1,2
 Ελάχιστο Πρόσκατο : 10μ
 Ελάχιστο Ευρύδα : 300μ
 Μέγιστη Κλίση : 50%
 Το υπόλοιπο κατά Γ.Δ.Κ 85 όπως τροποσ. από τον Ν. 2821/2000

ΥΠΟΜΝΗΜΑ

- ΡΥΜΟΤΟΜΙΚΗ ΓΡΑΜΜΗ ΥΠΟ ΕΓΚΡΙΣΗ
- ΟΙΚΟΔΟΜΙΚΗ ΓΡΑΜΜΗ ΥΠΟ ΕΓΚΡΙΣΗ
- - - ΚΑΡΓΟΥΜΕΝΗ ΟΙΚΟΔΟΜΙΚΗ ή ΡΥΜΟΤΟΜΙΚΗ ΓΡΑΜΜΗ

Παρατηρήσεις:
 1. Το διάγραμμα είναι εξαρτημένο στο το κρατικό τριγωνομετρικό δίκτυο και οι συντεταγμένες αναφέρονται στην προβολή Ε.Γ.Σ.Α. 87
 2. Ευρύδα και αποστάσεις υπολογίστηκαν αναλυτικά από τις συντεταγμένες των κορυφών.
 3. Οι ρυμοτομικές και οικοδομικές γραμμές που απεικονίζονται στο παρόν διάγραμμα είναι αυτές που καθορίστηκαν από την αναθεώρηση του σχεδίου πόλεως Τρίπολης (Ανατολικό τμήμα) σύμφωνα με την Α.Π. Νομόρχη 147/1995 ΦΕΚ 595/07-8-1995 και οι υπολοίπες σύμφωνα με τις εγκεκριμένες τεχνικές εκδόσεις.

ΕΘΝΙΚΟ ΤΥΠΟΓΡΑΦΕΙΟ
 Για τεχνικούς λόγους στο σχεδιάγραμμα
 έγινε σμίκρυνση κατά ποσοστό 7 %

ΤΡΙΠΟΛΗ 31-5-2005
 Η ΠΡΟΣΤΑΤΕΜΕΝΗ
 ΤΟΥ ΠΟΛΕΟΔΟΜΙΚΟΥ ΓΡΑΦΕΙΟΥ ΤΡΙΠΟΛΗΣ

 ΜΑΡΙΑ ΤΖΙΚΑ
 ΑΡΧΙΤΕΚΤΩΝ ΜΗΧΑΝΙΚΟΣ

ΤΡΙΠΟΛΗ 29-9-2005
 ΕΓΚΡΙΝΕΤΑΙ
 ΟΝΟΜΑΡΧΗΣ ΑΡΚΑΔΙΑΣ

 ΔΗΜΗΤΡΙΟΣ ΚΩΝΣΤΑΝΤΟΠΟΥΛΟΣ

Αριθμ. 11465

(3)

Τροποποίηση εγκεκριμένου Σχεδίου Πόλεως Πατρών, στο Ο.Τ. Κ.Φ. 2186 περιοχής Κρύα Ιτεών του Δήμου Πατρέων (Ν. Αχαΐας).

Ο ΝΟΜΑΡΧΗΣ ΑΧΑΪΑΣ

Έχοντας υπόψη:

1. Τις δ/ξεις του Νομοθ. Δ/τος της 17.7.1923, όπως μεταγενέστερα τροποποιήθηκαν - συμπληρώθηκαν και ειδικότερα τα άρθρα 1, 2, 3, 9, 11, 21, 29 & 70 αυτού.
2. Τις δ/ξεις του κεφ. ΙΙ του π.δ. /3.4.1929 που διατηρήθηκαν σε ισχύ με το άρθ. 31, παρ. 3, του ν. 1557/1985.
3. Την υπ' αριθμ. 43511/161/55/13.6.1988 Εγκ. του ΥΠΕ-ΧΩΔΕ.
4. Τις δ/ξεις του άρθρου 10 του ν. 3044/2002 (ΦΕΚ 197Α'), περί άσκησης πολεοδομικών αρμοδιοτήτων.
5. Το από 28.3.1988 (ΦΕΚ 364 Δ' /13.5.1988) π.δ/γμα Επέκτασης Κρύα Ιτεών - Ζαρουχλείκα.
6. Την υπ' αριθμ. 108/2004 απόφαση του Νομαρχιακού Συμβουλίου περί αποδέσμευσης του ακινήτου ιδιοκτησίας Κλαουδάτου.
7. Την από 28.3.2005 αίτηση των ενδιαφερομένων με την οποία υπέβαλε πρόταση τροποποίησης του Σ.Π.
8. Την υπ' αριθμ. 4309/8.7.2005 εισήγηση της Δ/νσης Πολ/μίας & Περι/ντος Ν.Α. Αχαΐας προς το ΣΧΟΠ Ν. Αχαΐας.

9. Το υπ' αριθμ. 11/22.7.2005, Θέμα 3, πρακτικό του ΣΧΟΠ Ν. Αχαΐας, με το οποίο γνωμοδοτεί ομόφωνα υπέρ της τροποποίησης στο Ο.Τ. 2186 ως η υπ' αριθμ. 4309/8.7.2005 εισήγηση προς το ΣΧΟΠ Ν. Αχαΐας & συγκεκριμένα υπέρ του μερικού αποχαρακτηρισμού του προβλεπόμενου χώρου για ανέγερση σχολείου στο Ο.Τ./Κ.Φ. 2186 & την μετατροπή του σε οικοδομήσιμο χώρο καθώς & τον καθορισμό επιτρεπόμενης χρήσης γης στο εν λόγω Ο.Τ. την γενική κατοικία (κατά το περιεχόμενο του αρθρ.3 του από 23.2-6.3.1987/ΦΕΚ 166 Δ' π.δ/τος), αποφασίζουμε:

Εγκρίνεται η συνημμένη τροποποίηση του Σχεδίου Πόλεως Πατρών στο Ο.Τ. 2186, που συνίσταται στο μερικό αποχαρακτηρισμό του προβλεπόμενου χώρου για ανέγερση σχολείου & την μετατροπή του σε οικοδομήσιμο χώρο για τους λόγους που αναφέρονται στην παρ/φο 9, όπως συγκεκριμένα αυτή απεικονίζεται στο συνημμένο ρυμοτομικό διάγραμμα κλ. 1/200.

Από τις δ/ξεις της παρούσης δεν προκαλείται δαπάνη σε βάρος του κρατικού προϋπολογισμού, ούτε αυτού του αρμόδιου ΟΤΑ.

Η απόφαση αυτή με το συνοδευτικό της διάγραμμα να δημοσιευθεί στην Εφημερίδα της Κυβερνήσεως, οπότε και αρχίζει η ισχύς της.

Πάτρα, 15 Σεπτεμβρίου 2005

Ο Νομάρχης
ΔΗΜΗΤΡΙΟΣ ΚΑΤΣΙΚΟΠΟΥΛΟΣ

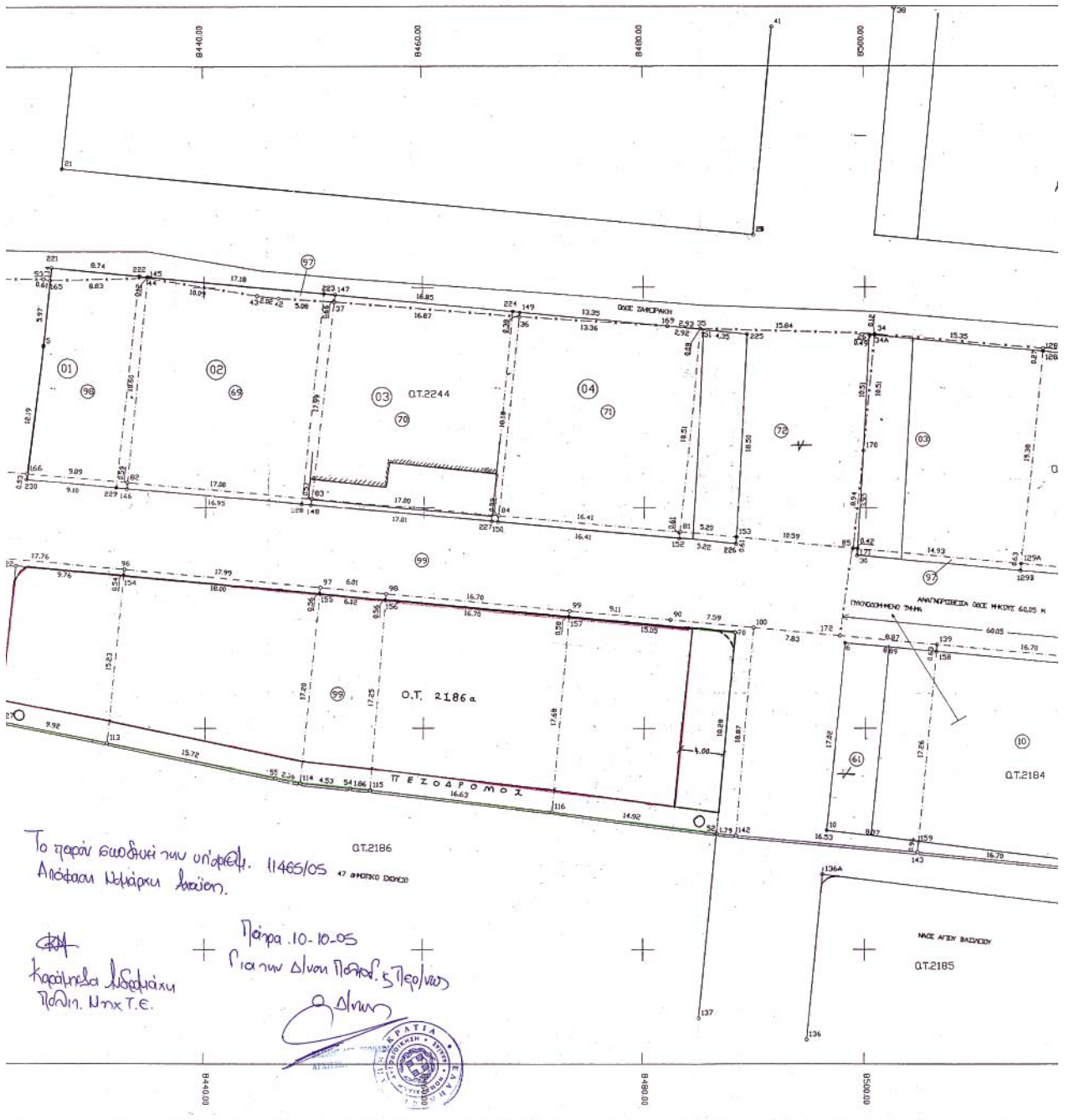

Το παρόν σχέδιον του υπ'αριθμ. 11465/05
Απόφασης Υπουργικού Συμβουλίου.

Πάρις 10-10-05
Για την έδρα των Π.Α.Σ. Π.Α.Σ. Π.Α.Σ.
Καταθέσει ο Υπουργός
Π.Α.Σ. Π.Α.Σ. Π.Α.Σ.



Συνοδός των άρθρων 98/99
 διατάξεις πράξεως της κοινής 2/72
 Αρ. 649/99 της υπαρχουσής "Μεσο-Μεσο-
 Κρήσις Στοιχ."

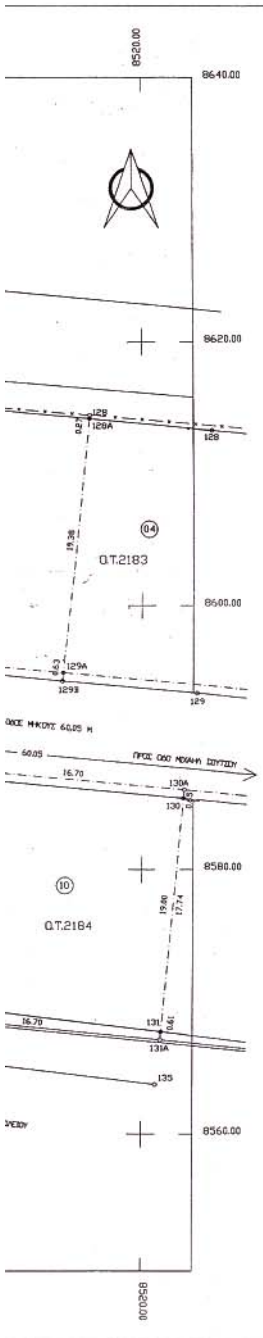

ΣΤΗΝΤΕΤΑΓΜΕΝΕΣ ΣΤΗΜΕΙΟΝ

ΣΤΗΜΕΙΟΝ	X	Y	ΣΤΗΜΕΙΟΝ	X	Y	ΣΤΗΜΕΙΟΝ	X	Y
1	8408.240	8621.820	6	8488.151	8627.718	11	8423.020	8624.421
2	8449.250	8615.754	7	8537.266	8626.129	12	8375.010	8617.726
3	8488.270	8608.879	8	8584.270	8628.230	13	8417.481	8610.821
4	8423.271	8602.959	9	8631.719	8634.219	14	8416.421	8599.221
5	8425.459	8614.754	10	8486.590	8670.769	15	8411.867	8586.201
16	8398.111	8677.811	21	8427.200	8681.700	26	8501.000	8600.280
17	8375.043	8665.745	22	8452.950	8684.719	27	8558.011	8600.120
18	8423.260	8677.820	23	8411.700	8685.719	28	8498.200	8598.421
19	8488.859	8634.740	24	8524.261	8615.700	29	8552.300	8610.159
20	8489.859	8634.740	25	8552.940	8609.700	30	8558.910	8614.800
31	8508.170	8608.820	37	8481.868	8618.801	42	8448.000	8618.819
32	8500.961	8615.789	38	8522.840	8645.321	43	8448.800	8619.250
33	8500.249	8615.853	39	8535.430	8677.800	44	8434.200	8623.289
34	8485.030	8618.200	40	8482.700	8671.120	45	8418.130	8623.841
35	8486.780	8617.330	41	8481.740	8643.500	46	8459.200	8620.700
47	8424.000	8608.820	52	8486.840	8670.450	57	8412.110	8601.709
48	8391.830	8619.500	53	8425.000	8620.800	58	8407.260	8622.219
49	8375.040	8617.740	54	8453.300	8574.500	59	8391.000	8601.289
50	8366.111	8619.420	55	8448.508	8675.480	60	8390.821	8601.849
51	8355.129	8599.999	56	8418.801	8581.151	61	8481.160	8596.370
62	8379.871	8607.780	67	8460.840	8665.111	72	8480.180	8597.980
63	8355.950	8594.111	68	8436.789	8582.489	73	8480.400	8598.700
64	8413.340	8598.708	69	8473.401	8590.940	74	8480.480	8598.700
65	8432.870	8594.790	70	8488.188	8588.884	75	8471.200	8572.430
66	8432.981	8602.788	71	8488.430	8598.240	76	8459.200	8578.960
77	8421.500	8660.830	82	8482.804	8602.370	87	8416.010	8620.870
78	8413.555	8681.850	83	8449.870	8600.261	88	8413.299	8598.151
79	8448.960	8693.180	84	8465.798	8589.260	89	8408.010	8611.919
80	8488.129	8686.368	85	8488.981	8598.308	90	8482.321	8594.799
81	8485.138	8697.780	86	8414.500	8604.100	91	8480.040	8602.300
92	8432.060	8684.420	97	8450.838	8582.708	102	8411.489	8578.231
93	8408.951	8682.370	98	8456.830	8682.180	103	8418.450	8570.789
94	8412.351	8681.961	99	8470.250	8590.808	104	8420.088	8571.441
95	8418.280	8686.921	100	8489.879	8584.089	105	8448.808	8572.780
96	8452.719	8686.351	101	8505.510	8587.571	106	8454.790	8572.240
107	8471.430	8670.789	112	8418.810	8681.340	117	8480.891	8671.561
108	8480.490	8682.879	113	8421.180	8678.880	118	8488.219	8670.308
109	8488.045	8686.180	114	8448.878	8670.540	119	8604.950	8674.780
110	8504.880	8687.821	115	8482.240	8674.421	120	8412.450	8681.989
111	8411.719	8681.441	116	8471.760	8672.450	121	8488.868	8682.300
122	8407.719	8680.510	127	8421.430	8680.854	132	8551.030	8681.350
123	8387.157	8682.731	128	8522.254	8617.139	131	8481.345	8681.273
124	8388.410	8681.431	129	8524.130	8620.302	130	8488.223	8680.788
125	8390.059	8610.780	130	8523.543	8625.389	137	8454.954	8683.787
126	8488.540	8670.456	131	8521.404	8607.731	138	8419.849	8684.850
142	8408.325	8670.997	147	8452.047	8619.348	152	8483.078	8687.168
143	8504.790	8686.800	148	8449.804	8680.283	153	8480.213	8687.282
144	8414.797	8615.800	149	8468.821	8617.703	154	8482.885	8683.819
145	8424.241	8620.924	150	8468.738	8688.978	155	8480.584	8682.165
146	8425.850	8601.787	151	8465.082	8618.170	156	8480.678	8681.889
157	8473.203	8690.055	162	8468.708	8616.491	167	8415.040	8698.028
158	8508.454	8686.945	163	8415.988	8683.823	168	8413.978	8691.826
159	8604.901	8686.751	164	8577.800	8619.481	169	8482.111	8618.426
160	8398.382	8618.295	165	8428.089	8620.884	170	8480.773	8686.203
161	8394.320	8618.830	166	8423.894	8603.194	171	8480.200	8686.270
182	8497.660	8698.219	205	8414.850	8621.220	210	8404.880	8690.219
183	8378.910	8610.740	206	8413.530	8651.070	211	8398.920	8686.730
184	8391.400	8610.180	207	8411.870	8640.300	212	8387.850	8686.030
185	8417.400	8618.850	208	8404.180	8680.380	213	8384.808	8684.000
186	8415.700	8601.809	209	8410.870	8681.870	214	8398.200	8686.890
218	8378.830	8606.360	224	8466.180	8617.799	229	8431.989	8601.820
219	8379.218	8608.900	225	8469.350	8615.780	230	8423.870	8602.870
220	8408.340	8611.830	226	8468.380	8688.870	231	8426.820	8611.240
221	8424.180	8611.070	227	8466.138	8688.730			
222	8421.040	8614.440	228	8446.866	8680.700			

ΚΤΗΜΑΤΟΛΟΓΙΚΟΣ ΠΙΝΑΚΑΣ

Α/Α	ΟΤ	ΟΝΟΜΑ	ΕΓΚΛΗΤΟ	ΔΕΥΤΕΡΗ
01	2244	---	---	---
02	2244	ΑΓΓΕΛΟΥ	ΣΕΡΕΠΗ	---
03	2244	ΠΟΥΣΣΑΝ & ΓΡΥΠΟΥΣ	ΜΥΣΤΑΜΟΚΟΠΟΛΟΣ	ΖΑΜΕΡΑΧΗ 30
04	2244	ΕΥΑΓΓΕΛΟΣ	ΚΥΑΘΟΠΟΛΟΣ	---
05	2183	ΜΑΚΡΑΚΟΣ & ΜΑΡΤΗ	ΦΕΚΚΑ	ΑΝΑΡΧΙΤΟΠΟΛΟΣ 10
06	2184	ΜΕΚΑΡΑΚΟΣ & ΕΥΑΓΓΕΛΟΣ	ΚΥΑΘΟΠΟΛΟΣ	---
99	2186	ΚΥ.Κ.Φ.Π.Φ.Φ.Σ.	Κ.Ρ.Π.Η.Δ.Ρ.Τ.Ο.Σ.	Ρ.Π.Φ.Υ.Λ.Β.Θ.Π.Η.Ρ. 60

ΤΡΟΠΟΠΟΙΗΣΗ ΡΥΘΟΤΟΜΙΚΟΤ
ΣΧΕΔΙΟΥ ΠΟΛΕΩΣ ΠΑΤΡΩΝ

ΓΙΑ ΑΠΟΧΑΡΑΚΤΗΡΙΣΜΟ ΤΟΥ ΟΙΚΟΔΟΜΙΚΟΥ ΤΕΤΡΑΓΩΝΟΥ 2186 ΑΠΟ ΚΟΜΜΗΤΗ 120
 (ΣΧΟΛΕΙΟ) ΣΕ ΟΙΚΟΔΟΜΙΚΟ ΤΕΤΡΑΓΩΝΟ ΣΤΗΣ ΠΕΡΙΟΧΗ "ΚΡΑΤΑ ΠΕΔΩ".

ΣΤΗΜΑΝΑ ΜΕ ΤΗΝ ΤΙΤ' ΑΡΙΘΜΟΝ ΑΠΟΧΑΤΗ

ΚΑΜΑΚΑ 1200

ΠΑΤΡΑ 13/6/2005

Η ΜΗΧ/ΚΟΣ

ΣΑΛΩΝΗ ΒΑΣΙΛΙΑΤΗ ΧΡΥΣΑΝΘΑΚΟΠΟΥΛΟΥ
 ΑΓΡ. ΤΟΠΟΓΡΑΦΟΣ ΜΗΧΑΝΙΚΟΣ Δ.Π.Α. Ε.Μ.Π.
 ΜΕΛΕΤΗΤΡΙΑ ΔΗΜΟΣΙΩΝ ΕΡΓΩΝ
 ΓΑΓΓΑΡΕ 14- ΠΑΤΡΑ- Τ.Κ. 262 21- ΠΑΝ. (ΦΗ) 275.255
 Δ.Φ.Π.Α.: 046934047 - Β' Δ.Ο.Υ. ΠΑΤΡΩΝ

ΤΡΟΠΟΠΟΙΗΣΗ

---	ΟΙΚΟΔΟΜΙΚΟ ΠΙΝΑΚΙ ΠΟΥ ΔΙΟΡΘΩΤΑ
---	ΡΥΘΟΤΟΜΙΚΟ ΠΙΝΑΚΙ ΠΟΥ ΔΙΟΡΘΩΤΑ
---	ΚΑΘΟΡΙΣΜΟ ΡΥΘΟΤΟΜΙΑΣ
---	ΠΡΟΤΕΙΝΟΜΕΝΟ ΟΙΚΟΔΟΜΙΚΟ ΠΙΝΑΚΙ
---	ΠΡΟΤΕΙΝΟΜΕΝΟ ΡΥΘΟΤΟΜΙΚΟ ΠΙΝΑΚΙ