



# ΕΦΗΜΕΡΙΣ ΤΗΣ ΚΥΒΕΡΝΗΣΕΩΣ

## ΤΗΣ ΕΛΛΗΝΙΚΗΣ ΔΗΜΟΚΡΑΤΙΑΣ

ΤΕΥΧΟΣ ΤΕΤΑΡΤΟ

Αρ. Φύλλου 309

14 Απριλίου 2006

### ΠΕΡΙΕΧΟΜΕΝΑ

#### ΑΠΟΦΑΣΕΙΣ

|                                                                                                                   |   |
|-------------------------------------------------------------------------------------------------------------------|---|
| Έγκριση καθορισμού οριοθέτησης τμημάτων των χειμάρρων «Ξυλοκέρας» και «Σέλεμνου» Δήμου Ρίου Ν. Αχαΐας.....        | 1 |
| Κίνηση της διαδικασίας σύνταξης του Γενικού Πολεοδομικού Σχεδίου (Γ.Π.Σ) του Δήμου Ορεστίδος, Ν. Καστοριάς, ..... | 2 |

#### ΑΠΟΦΑΣΕΙΣ

|                                                                                                                           |
|---------------------------------------------------------------------------------------------------------------------------|
| Αριθμ. 2412 (1)<br>Έγκριση καθορισμού οριοθέτησης τμημάτων των χειμάρρων «Ξυλοκέρας» και «Σέλεμνου» Δήμου Ρίου Ν. Αχαΐας. |
|---------------------------------------------------------------------------------------------------------------------------|

#### Ο ΓΕΝΙΚΟΣ ΓΡΑΜΜΑΤΕΑΣ ΠΕΡΙΦΕΡΕΙΑΣ ΔΥΤΙΚΗΣ ΕΛΛΑΔΑΣ

Έχοντας υπόψη:

1. Το ν.3200/1955 περί διοικητικής αποκέντρωσης, όπως τροποποιήθηκε και συμπληρώθηκε μεταγενέστερα.
2. Τις διατάξεις του π.δ. 39/1983 περί μεταβιβάσεως αρμοδιοτήτων του Υπουργού Δημ. Έργων στις Περιφερειακές Υπηρεσίες.
3. Τις διατάξεις του άρθρου 66 του ν. 1622/1986 «περί Τοπικής Αυτοδιοίκησης, Περιφερειακής Ανάπτυξης και δημοκρατικού προγραμματισμού» όπως αντικαταστάθηκε με τις διατάξεις της παρ. 5 του άρθρου 33 του ν. 1832/1989.
4. Τις διατάξεις του ν.2503/1997 «Διοίκηση, οργάνωση, στελέχωση της Περιφέρειας, ρύθμιση θεμάτων για την Τοπική Αυτοδιοίκηση και άλλες διατάξεις».
5. Την 33/1998 εγκύκλιο του ΥΠΕΧΩΔΕ «Αστυνόμευση ρεμάτων και συντήρηση αντιπλ/κών έργων».
6. Το ν. 3010/2002 «Εναρμόνιση του ν.1650/1986 με τις οδηγίες 97/11 Ε.Ε και 96/61 Ε.Ε διαδικασία οριοθέτησης και ρυθμίσεις θεμάτων για τα υδατορέματα και άλλες διατάξεις».

7. Την υπ' αριθμ. 9622/2.9.2002 απόφαση του Γεν. Γραμματέα Περιφέρειας Δυτικής Ελλάδας «περί αναθέσεως μέρους των αρμοδιοτήτων Γεν. Γραμματέα στο Διευθυντή Δημοσίων Έργων».

8. Το από 4.8.2005 απόσπασμα από το πρακτικό αρ. 13/2005 της συνεδρίασης του Δημοτικού Συμβουλίου του Δήμου Ρίου Ν. Αχαΐας (αρ. απόφασης 274/2005).

9. Το υπ' αριθμ. Η. 7368/8.3.2006 έγγραφο της Δ.Τ.Υ. Ν. Αχαΐας με το οποίο μας διαβίβασε την από Φεβρουαρίου 2006 Τεχνική Έκθεση Υδρολογικής - Υδραυλικής Μελέτης και Περιβαλλοντικών στοιχείων που συντάχθηκαν από την ΜΕΔΕ Β. Χριστόπουλος - Α. Αλεβίζος - Η. Κέντρος Ε.Ε. κ.λπ. και τα από Ιανουαρίου 2006.

Τοπογραφικά διαγράμματα, στα οποία σημειώνονται με μπλε γραμμή (γραμμή οριοθέτησης) που καθορίζεται από τους αριθμούς ως εξής:

• Οριζοντιογραφίες Ξυλοκέρας από εκβολή μέχρι Οικ. Πλατανίου, 1, 2, 3 ..., 138, 139 (Αρ. Σχ. 1.1, 1.2, 1.3, 1.4, 1.5, 1.6 & 1.7).

• Οριζοντιογραφίες Σέλεμνου από την εκβολή μέχρι ΝΕΟ, 1, 2, 3 ..., 67, 68 (Αρ. Σχ. 1.1, 1.2, 1.3, 1.4, 1.5) και κόκκινη γραμμή (γραμμή πλημμύρας) οι οριογραμμές καθορισμού της οριοθέτησης τμημάτων των χειμάρρων «Ξυλοκέρας» και «Σέλεμνου» Δήμου Ρίου Ν. Αχαΐας, όπως τα παραπάνω ελέγχθηκαν και θεωρήθηκαν από την υπόψη Υπηρεσία (ΔΤΥ Ν. Αχαΐας), αποφασίζουμε:

Εγκρίνουμε τον καθορισμό των οριογραμμών των τμημάτων των χειμάρρων «Ξυλοκέρας» και «Σέλεμνου» Δήμου Ρίου Ν. Αχαΐας, που φαίνονται στα Τοπογραφικά διαγράμματα με μπλε και κόκκινη γραμμή και σημειώνονται με τους αριθμούς που αναγράφονται στην παραπάνω παράγραφο 9, όπως αυτές καθορίστηκαν από την Υδρολογική - Υδραυλική μελέτη που συντάχθηκε από την ΜΕΕΔΕ Β. Χριστόπουλος - Α. Αλεβίζος - Η. Κέντρος Ε.Ε. κ.λ.π., ελέγχθηκαν και θεωρήθηκαν από την Δ.Τ.Υ. Νομού Αχαΐας.

Η απόφαση αυτή να δημοσιευθεί στην Εφημερίδα της Κυβερνήσεως.

Πάτρα, 23 Μαρτίου 2006

Ο Γενικός Γραμματέας Περιφέρειας  
ΠΑΝ. ΚΑΒΒΑΔΑΣ

*[Handwritten signature]*

ΜΕΛΕΤΗΤΙΚΗ ΕΤΑΙΡΕΙΑ ΑΝΤΙΚΕ ΕΛΛΑΔΕ - ΜΕΛΕ  
Β. ΧΡΗΣΤΟΠΟΥΛΟΣ - Α. ΑΛΕΒΙΖΟΣ - Η. ΚΕΝΤΡΟΣ Ε.Ε.  
ΒΥΡΩΝΟΣ 6 - 262 24 ΠΑΤΡΑ - ΤΗΛ. 2610 373466, 342350  
Α.Φ.Μ. 099782854 - Δ.Ο.Υ. Γ. ΠΑΤΡΟΝ

**ΕΘΝΙΚΟ ΤΥΠΟΓΡΑΦΕΙΟ**  
Για τεχνικούς λόγους στο σχεδιάγραμμα  
έγινε σμίκρυνση κατά ποσοστό 70 %

ΚΟΡΥΦΕΣ ΟΡΙΘΜΗΤΗΣΗΣ  
(ΣΥΜΦΩΝΑ ΜΕ ΤΟ ΚΡΑΤΙΚΟ ΤΟΠΟΓΡΑΦΙΚΟ ΔΙΚΤΥΟ ΣΕ ΣΥΣΤΗΜΑ ΕΣΤ. ΒΥ.)

| ΣΗΜΕΙΑ | X         | Y          | X  | Y         |             |
|--------|-----------|------------|----|-----------|-------------|
| 1      | 307530.87 | 4242510.28 | 17 | 307530.47 | 42425251.87 |
| 2      | 307374.34 | 4242482.29 | 18 | 307543.13 | 42425246.84 |
| 3      | 307417.40 | 4242398.01 | 19 | 307537.40 | 42425232.98 |
| 4      | 307422.30 | 4242380.31 | 20 | 307521.09 | 42425241.25 |
| 5      | 307436.03 | 4242322.80 | 21 | 307508.37 | 42425235.97 |
| 6      | 307455.51 | 4242328.31 | 22 | 307487.75 | 42425274.68 |
| 7      | 307489.69 | 4242318.90 | 23 | 307474.22 | 42425289.48 |
| 8      | 307483.20 | 4242300.67 | 24 | 307453.91 | 42425318.38 |
| 9      | 307485.53 | 4242297.42 | 25 | 307440.48 | 42425334.77 |
| 10     | 307482.97 | 4242290.33 | 26 | 307425.08 | 42425357.22 |
| 11     | 307483.20 | 4242285.32 | 27 | 307395.33 | 42425386.18 |
| 12     | 307483.20 | 4242285.32 | 28 | 307385.65 | 42425426.39 |
| 13     | 307518.59 | 4242283.55 | 29 | 307324.15 | 4242498.32  |

**ΥΠΟΜΗΝΗΜΑ**

Το παρόν σχέδιο αποτελεί μέρος του τεχνικού έργου που αφορά στην κατασκευή του έργου που περιγράφεται στην προκήρυξη της μελέτης. Το σχέδιο αυτό αποτελεί μέρος του τεχνικού έργου που αφορά στην κατασκευή του έργου που περιγράφεται στην προκήρυξη της μελέτης.

Το παρόν σχέδιο αποτελεί μέρος του τεχνικού έργου που αφορά στην κατασκευή του έργου που περιγράφεται στην προκήρυξη της μελέτης. Το σχέδιο αυτό αποτελεί μέρος του τεχνικού έργου που αφορά στην κατασκευή του έργου που περιγράφεται στην προκήρυξη της μελέτης.

Το παρόν σχέδιο αποτελεί μέρος του τεχνικού έργου που αφορά στην κατασκευή του έργου που περιγράφεται στην προκήρυξη της μελέτης. Το σχέδιο αυτό αποτελεί μέρος του τεχνικού έργου που αφορά στην κατασκευή του έργου που περιγράφεται στην προκήρυξη της μελέτης.

**ΘΕΩΡΗΘΗΚΕ**  
ΡΑΜΕΥΘΗΤΗΣ ΤΕΧΝ. ΥΠΗΡΕΣΙΩΝ  
Ν. ΑΧΑΪΑΣ

**ΕΛΛΗΝΙΚΗ ΔΗΜΟΚΡΑΤΙΑ**  
ΥΠΟΥΡΓΕΙΟ ΠΑΙΔΕΙΑΣ, ΕΡΕΥΝΑΣ ΚΑΙ ΘΡΗΣΚΕΥΜΑΤΩΝ  
ΙΝΣΤΙΤΟΥΤΟ ΤΕΧΝΟΛΟΓΙΑΣ ΥΠΟΛΟΓΙΣΤΩΝ ΚΑΙ ΕΚΔΟΣΕΩΝ ΔΙΑΔΙΚΤΥΟΥ  
ΙΤΥΤΑΚΑ

**ΕΓΚΡΙΝΕΤΑΙ**  
Με την υπ' αριθμ. 2412/Αρ.Πρωτ. 25-03-06  
ΑΠΟΦΑΣΗ ΤΟΥ ΔΙΕΥΤΟΡΗ

**ΕΛΛΗΝΙΚΗ ΔΗΜΟΚΡΑΤΙΑ**  
ΥΠΟΥΡΓΕΙΟ ΠΑΙΔΕΙΑΣ, ΕΡΕΥΝΑΣ ΚΑΙ ΘΡΗΣΚΕΥΜΑΤΩΝ  
ΙΝΣΤΙΤΟΥΤΟ ΤΕΧΝΟΛΟΓΙΑΣ ΥΠΟΛΟΓΙΣΤΩΝ ΚΑΙ ΕΚΔΟΣΕΩΝ ΔΙΑΔΙΚΤΥΟΥ  
ΙΤΥΤΑΚΑ

Παύλος 2-3-06  
ο υπ' αριθμ. 2412/Αρ.Πρωτ. 25-03-06  
Α. Ν. Καραγιάννης

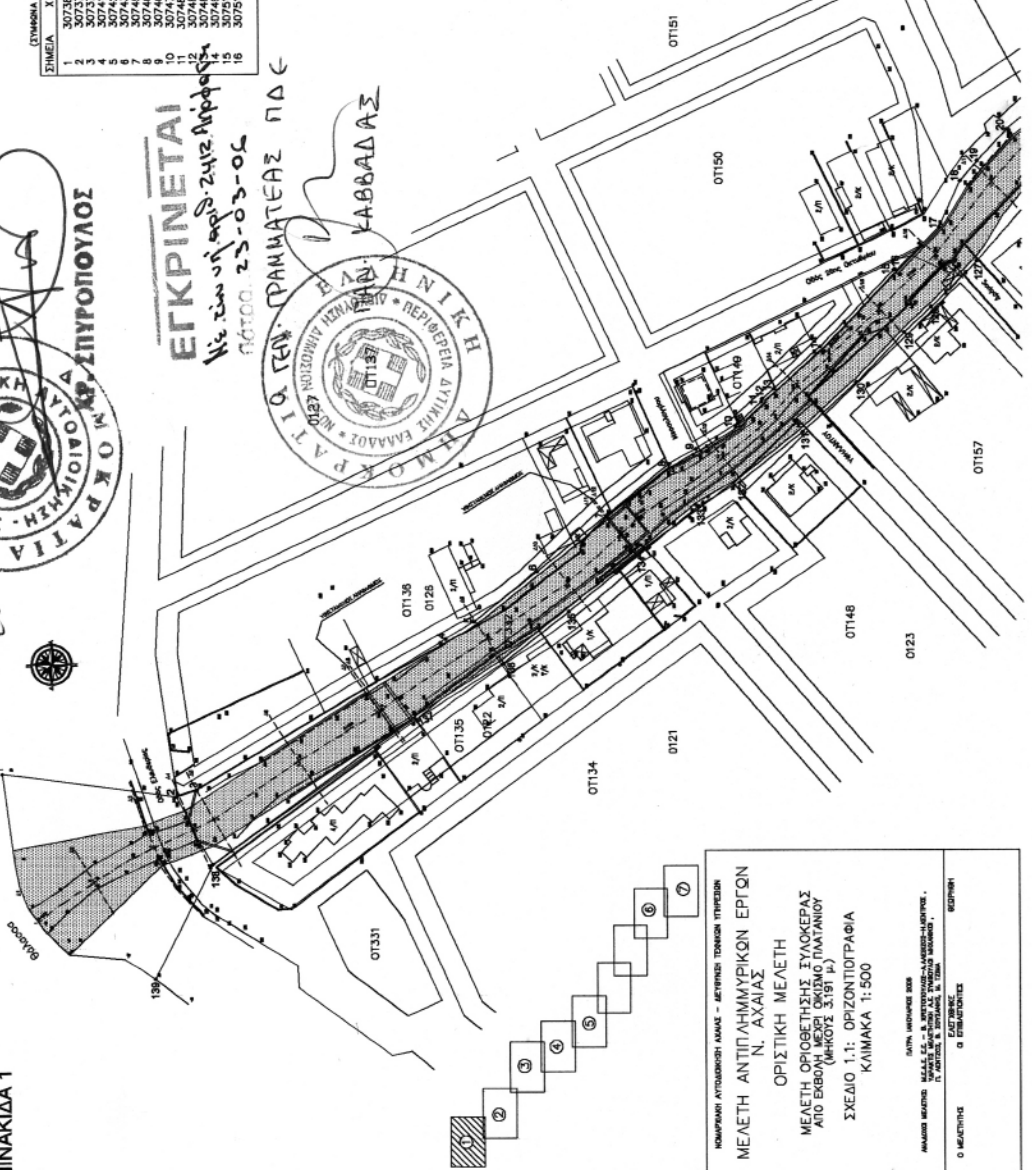

ΠΙΝΑΚΙΔΑ 1

ΝΟΜΑΡΧΙΑ ΑΥΤΟΔΙΟΙΚΗΣΗ ΑΡΧΑΙΑΣ - ΜΕΤΩΠΟΝ ΤΟΜΕΙΩΝ ΥΠΗΡΕΣΙΩΝ  
ΜΕΛΕΤΗ ΑΝΤΙΠΛΗΜΜΥΡΙΚΩΝ ΕΡΓΩΝ  
Ν. ΑΧΑΪΑΣ  
ΟΡΙΣΤΙΚΗ ΜΕΛΕΤΗ  
ΜΕΛΕΤΗ ΟΡΙΘΜΗΤΗΣΗΣ ΕΥΛΟΚΕΡΑΣ  
ΑΠΟ ΕΡΓΟΥ ΑΡΙΘΜΟΣ 3.1191 Π.Π. ΠΑΤΡΑΝΟΥ  
ΣΧΕΔΙΟ 1.1: ΟΡΙΖΟΝΤΙΟΓΡΑΦΙΑ  
ΚΛΙΜΑΚΑ 1:500

ΔΙΕΥΤΗΡΗΣ ΥΠΗΡΕΣΙΩΝ  
ΑΝΔΡΕΑΣ ΜΕΛΕΤΗΣ  
ΜΕΛΕΤΕΣ Ε.Ε. - Β. ΧΡΗΣΤΟΠΟΥΛΟΣ - Α. ΑΛΕΒΙΖΟΣ - Η. ΚΕΝΤΡΟΣ Ε.Ε.  
ΒΥΡΩΝΟΣ 6 - 262 24 ΠΑΤΡΑ - ΤΗΛ. 2610 373466, 342350  
Α.Φ.Μ. 099782854 - Δ.Ο.Υ. Γ. ΠΑΤΡΟΝ

ΕΓΚΡΙΝΕΤΑΙ  
Ο ΔΙΕΥΤΗΡΗΣ

ΜΕΛΕΤΗΤΙΚΗ ΕΤΑΙΡΕΙΑ ΑΥΤΟΚΙΝΗΤΩΝ ΕΛΛΑΔΑΣ - ΜΕΛΕ  
 Β. ΧΡΗΣΤΟΠΟΥΛΟΣ - Α. ΑΛΕΒΙΖΟΣ - Η. ΚΕΝΤΡΟΣ Ε.Ε.  
 ΒΥΡΩΝΟΣ 6 - 267 24 ΠΑΤΡΑ - ΤΗΛ. 2610 373466, 392530  
 Α.Φ.Μ. 099782854 - Δ.Ο.Υ. Γ' ΠΑΤΡΩΝ

ΕΘΝΙΚΟ ΤΥΠΟΓΡΑΦΕΙΟ  
 Για τεχνικούς λόγους στο σχεδιάγραμμα  
 έγινε σμίκρυνση κατά ποσοστό 78 %

Υ Π Ο Μ Ν Η Μ Α

|           |           |           |
|-----------|-----------|-----------|
| ΕΡΓΟ      | ΚΑΤΑΣΤΑΣΗ | ΠΡΟΓΡΑΜΜΑ |
| ΚΑΤΑΣΤΑΣΗ | ΠΡΟΓΡΑΜΜΑ | ΕΡΓΟ      |

ΚΑΤΑΣΤΑΣΗ: ΕΡΓΟ  
 ΠΡΟΓΡΑΜΜΑ: ΚΑΤΑΣΤΑΣΗ

ΕΡΓΟ: ΚΑΤΑΣΤΑΣΗ  
 ΚΑΤΑΣΤΑΣΗ: ΕΡΓΟ

ΕΡΓΟ: ΚΑΤΑΣΤΑΣΗ  
 ΚΑΤΑΣΤΑΣΗ: ΕΡΓΟ

ΕΡΓΟ: ΚΑΤΑΣΤΑΣΗ  
 ΚΑΤΑΣΤΑΣΗ: ΕΡΓΟ

ΠΙΝΑΚΑΣ ΣΗΜΕΙΑ ΜΕ ΤΟ ΚΑΤΩ ΤΡΙΓΩΝΟΜΕΤΡΙΚΟ ΣΥΣΤΗΜΑ (ΣΤ.)

| ΣΗΜΕΙΑ | X         | Y          | X   | Y         |            |
|--------|-----------|------------|-----|-----------|------------|
| 18     | 307548,73 | 4242241,10 | 36  | 307888,78 | 4242018,11 |
| 19     | 307557,40 | 4242232,08 | 112 | 307843,65 | 4242006,90 |
| 20     | 307570,24 | 4242212,11 | 113 | 307850,82 | 4242017,08 |
| 21     | 307576,48 | 4242201,42 | 114 | 307765,82 | 4242037,08 |
| 22     | 307582,92 | 4242184,65 | 115 | 307732,80 | 4242058,00 |
| 23     | 307589,36 | 4242167,88 | 116 | 307725,45 | 4242052,78 |
| 24     | 307595,80 | 4242151,11 | 117 | 307718,10 | 4242047,56 |
| 25     | 307602,24 | 4242134,34 | 118 | 307694,08 | 4242077,14 |
| 26     | 307608,68 | 4242117,57 | 119 | 307665,93 | 4242099,04 |
| 27     | 307615,12 | 4242100,80 | 120 | 307637,78 | 4242120,94 |
| 28     | 307621,56 | 4242084,03 | 121 | 307609,63 | 4242142,84 |
| 29     | 307628,00 | 4242067,26 | 122 | 307581,48 | 4242164,74 |
| 30     | 307634,44 | 4242050,49 | 123 | 307553,33 | 4242186,64 |
| 31     | 307640,88 | 4242033,72 | 124 | 307525,18 | 4242208,54 |
| 32     | 307647,32 | 4242016,95 | 125 | 307497,03 | 4242230,44 |
| 33     | 307653,76 | 4241999,18 | 126 | 307468,88 | 4242252,34 |
| 34     | 307660,20 | 4241982,41 | 127 | 307440,73 | 4242274,24 |
| 35     | 307666,64 | 4241965,64 | 128 | 307412,58 | 4242296,14 |
| 36     | 307673,08 | 4241948,87 | 129 | 307384,43 | 4242318,04 |
| 37     | 307679,52 | 4241932,10 | 130 | 307356,28 | 4242340,94 |
| 38     | 307685,96 | 4241915,33 | 131 | 307328,13 | 4242362,84 |
| 39     | 307692,40 | 4241898,56 | 132 | 307300,03 | 4242384,74 |
| 40     | 307698,84 | 4241881,79 | 133 | 307271,88 | 4242406,64 |
| 41     | 307705,28 | 4241865,02 | 134 | 307243,73 | 4242428,54 |
| 42     | 307711,72 | 4241848,25 | 135 | 307215,58 | 4242450,44 |
| 43     | 307718,16 | 4241831,48 | 136 | 307187,43 | 4242472,34 |
| 44     | 307724,60 | 4241814,71 | 137 | 307159,28 | 4242494,24 |
| 45     | 307731,04 | 4241797,94 | 138 | 307131,13 | 4242516,14 |
| 46     | 307737,48 | 4241781,17 | 139 | 307102,98 | 4242538,04 |
| 47     | 307743,92 | 4241764,40 | 140 | 307074,83 | 4242560,94 |
| 48     | 307750,36 | 4241747,63 | 141 | 307046,68 | 4242582,84 |
| 49     | 307756,80 | 4241730,86 | 142 | 307018,53 | 4242604,74 |
| 50     | 307763,24 | 4241714,09 | 143 | 306990,38 | 4242626,64 |
| 51     | 307769,68 | 4241697,32 | 144 | 306962,23 | 4242648,54 |
| 52     | 307776,12 | 4241680,55 | 145 | 306934,08 | 4242670,44 |
| 53     | 307782,56 | 4241663,78 | 146 | 306905,93 | 4242692,34 |
| 54     | 307789,00 | 4241647,01 | 147 | 306877,78 | 4242714,24 |
| 55     | 307795,44 | 4241630,24 | 148 | 306849,63 | 4242736,14 |
| 56     | 307801,88 | 4241613,47 | 149 | 306821,48 | 4242758,04 |
| 57     | 307808,32 | 4241596,70 | 150 | 306793,33 | 4242780,94 |
| 58     | 307814,76 | 4241579,93 | 151 | 306765,18 | 4242802,84 |
| 59     | 307821,20 | 4241563,16 | 152 | 306737,03 | 4242824,74 |
| 60     | 307827,64 | 4241546,39 | 153 | 306708,88 | 4242846,64 |
| 61     | 307834,08 | 4241529,62 | 154 | 306680,73 | 4242868,54 |
| 62     | 307840,52 | 4241512,85 | 155 | 306652,58 | 4242890,44 |
| 63     | 307846,96 | 4241496,08 | 156 | 306624,43 | 4242912,34 |
| 64     | 307853,40 | 4241479,31 | 157 | 306596,28 | 4242934,24 |
| 65     | 307859,84 | 4241462,54 | 158 | 306568,13 | 4242956,14 |
| 66     | 307866,28 | 4241445,77 | 159 | 306539,98 | 4242978,04 |
| 67     | 307872,72 | 4241429,00 | 160 | 306511,83 | 4243000,94 |
| 68     | 307879,16 | 4241412,23 | 161 | 306483,68 | 4243022,84 |
| 69     | 307885,60 | 4241395,46 | 162 | 306455,53 | 4243044,74 |
| 70     | 307892,04 | 4241378,69 | 163 | 306427,38 | 4243066,64 |
| 71     | 307898,48 | 4241361,92 | 164 | 306399,23 | 4243088,54 |
| 72     | 307904,92 | 4241345,15 | 165 | 306371,08 | 4243110,44 |
| 73     | 307911,36 | 4241328,38 | 166 | 306342,93 | 4243132,34 |
| 74     | 307917,80 | 4241311,61 | 167 | 306314,78 | 4243154,24 |
| 75     | 307924,24 | 4241294,84 | 168 | 306286,63 | 4243176,14 |
| 76     | 307930,68 | 4241278,07 | 169 | 306258,48 | 4243198,04 |
| 77     | 307937,12 | 4241261,30 | 170 | 306230,33 | 4243220,94 |
| 78     | 307943,56 | 4241244,53 | 171 | 306202,18 | 4243242,84 |
| 79     | 307950,00 | 4241227,76 | 172 | 306174,03 | 4243264,74 |
| 80     | 307956,44 | 4241211,09 | 173 | 306145,88 | 4243286,64 |
| 81     | 307962,88 | 4241194,32 | 174 | 306117,73 | 4243308,54 |
| 82     | 307969,32 | 4241177,55 | 175 | 306089,58 | 4243330,44 |
| 83     | 307975,76 | 4241160,78 | 176 | 306061,43 | 4243352,34 |
| 84     | 307982,20 | 4241144,01 | 177 | 306033,28 | 4243374,24 |
| 85     | 307988,64 | 4241127,24 | 178 | 306005,13 | 4243396,14 |
| 86     | 307995,08 | 4241110,47 | 179 | 305976,98 | 4243418,04 |
| 87     | 308001,52 | 4241093,70 | 180 | 305948,83 | 4243440,94 |
| 88     | 308007,96 | 4241076,93 | 181 | 305920,68 | 4243462,84 |
| 89     | 308014,40 | 4241060,16 | 182 | 305892,53 | 4243484,74 |
| 90     | 308020,84 | 4241043,39 | 183 | 305864,38 | 4243506,64 |
| 91     | 308027,28 | 4241026,62 | 184 | 305836,23 | 4243528,54 |
| 92     | 308033,72 | 4241009,85 | 185 | 305808,08 | 4243550,44 |
| 93     | 308040,16 | 4240993,08 | 186 | 305779,93 | 4243572,34 |
| 94     | 308046,60 | 4240976,31 | 187 | 305751,78 | 4243594,24 |
| 95     | 308053,04 | 4240959,54 | 188 | 305723,63 | 4243616,14 |
| 96     | 308059,48 | 4240942,77 | 189 | 305695,48 | 4243638,04 |
| 97     | 308065,92 | 4240926,00 | 190 | 305667,33 | 4243660,94 |
| 98     | 308072,36 | 4240909,23 | 191 | 305639,18 | 4243682,84 |
| 99     | 308078,80 | 4240892,46 | 192 | 305611,03 | 4243704,74 |
| 100    | 308085,24 | 4240875,69 | 193 | 305582,88 | 4243726,64 |
| 101    | 308091,68 | 4240858,92 | 194 | 305554,73 | 4243748,54 |
| 102    | 308098,12 | 4240842,15 | 195 | 305526,58 | 4243770,44 |
| 103    | 308104,56 | 4240825,38 | 196 | 305498,43 | 4243792,34 |
| 104    | 308111,00 | 4240808,61 | 197 | 305470,28 | 4243814,24 |
| 105    | 308117,44 | 4240791,84 | 198 | 305442,13 | 4243836,14 |
| 106    | 308123,88 | 4240775,07 | 199 | 305413,98 | 4243858,04 |
| 107    | 308130,32 | 4240758,30 | 200 | 305385,83 | 4243880,94 |
| 108    | 308136,76 | 4240741,53 | 201 | 305357,68 | 4243902,84 |
| 109    | 308143,20 | 4240724,76 | 202 | 305329,53 | 4243924,74 |
| 110    | 308149,64 | 4240708,09 | 203 | 305301,38 | 4243946,64 |
| 111    | 308156,08 | 4240691,32 | 204 | 305273,23 | 4243968,54 |
| 112    | 308162,52 | 4240674,55 | 205 | 305245,08 | 4243990,44 |
| 113    | 308168,96 | 4240657,78 | 206 | 305216,93 | 4244012,34 |
| 114    | 308175,40 | 4240641,01 | 207 | 305188,78 | 4244034,24 |
| 115    | 308181,84 | 4240624,24 | 208 | 305160,63 | 4244056,14 |
| 116    | 308188,28 | 4240607,47 | 209 | 305132,48 | 4244078,04 |
| 117    | 308194,72 | 4240590,70 | 210 | 305104,33 | 4244100,94 |
| 118    | 308201,16 | 4240573,93 | 211 | 305076,18 | 4244122,84 |
| 119    | 308207,60 | 4240557,16 | 212 | 305048,03 | 4244144,74 |
| 120    | 308214,04 | 4240540,39 | 213 | 305019,88 | 4244166,64 |
| 121    | 308220,48 | 4240523,62 | 214 | 304991,73 | 4244188,54 |
| 122    | 308226,92 | 4240506,85 | 215 | 304963,58 | 4244210,44 |
| 123    | 308233,36 | 4240490,08 | 216 | 304935,43 | 4244232,34 |
| 124    | 308239,80 | 4240473,31 | 217 | 304907,28 | 4244254,24 |
| 125    | 308246,24 | 4240456,54 | 218 | 304879,13 | 4244276,14 |
| 126    | 308252,68 | 4240439,77 | 219 | 304850,98 | 4244298,04 |
| 127    | 308259,12 | 4240423,00 | 220 | 304822,83 | 4244320,94 |
| 128    | 308265,56 | 4240406,23 | 221 | 304794,68 | 4244342,84 |
| 129    | 308272,00 | 4240389,46 | 222 | 304766,53 | 4244364,74 |
| 130    | 308278,44 | 4240372,69 | 223 | 304738,38 | 4244386,64 |
| 131    | 308284,88 | 4240355,92 | 224 | 304710,23 | 4244408,54 |
| 132    | 308291,32 | 4240339,15 | 225 | 304682,08 | 4244430,44 |
| 133    | 308297,76 | 4240322,38 | 226 | 304653,93 | 4244452,34 |
| 134    | 308304,20 | 4240305,61 | 227 | 304625,78 | 4244474,24 |
| 135    | 308310,64 | 4240288,84 | 228 | 304597,63 | 4244496,14 |
| 136    | 308317,08 | 4240272,07 | 229 | 304569,48 | 4244518,04 |
| 137    | 308323,52 | 4240255,30 | 230 | 304541,33 | 4244540,94 |
| 138    | 308329,96 | 4240238,53 | 231 | 304513,18 | 4244562,84 |
| 139    | 308336,40 | 4240221,76 | 232 | 304485,03 | 4244584,74 |
| 140    | 308342,84 | 4240205,09 | 233 | 304456,88 | 4244606,64 |
| 141    | 308349,28 | 4240188,32 | 234 | 304428,73 | 4244628,54 |
| 142    | 308355,72 | 4240171,55 | 235 | 304400,58 | 4244650,44 |
| 143    | 308362,16 | 4240154,78 | 236 | 304372,43 | 4244672,34 |
| 144    | 308368,60 | 4240138,01 | 237 | 304344,28 | 4244694,24 |
| 145    | 308375,04 | 4240121,24 | 238 | 304316,13 | 4244716,14 |
| 146    | 308381,48 | 4240104,47 | 239 | 304287,98 | 4244738,04 |
| 147    | 308387,92 | 4240087,70 | 240 | 304259,83 | 4244760,94 |
| 148    | 308394,36 | 4240071,03 | 241 | 304231,68 | 4244782,84 |
| 149    | 308400,80 | 4240054,26 | 242 | 304203,53 | 4244804,74 |
| 150    | 308407,24 | 4240037,49 | 243 | 304175,38 | 4244826,64 |
| 151    | 308413,68 | 4240020,72 | 244 | 304147,23 | 4244848,54 |
| 152    | 308420,12 | 4240004,05 | 245 | 304119,08 | 4244870,44 |
| 153    | 308426,56 | 4239987,28 | 246 | 304090,93 | 4244892,34 |
| 154    | 308433,00 | 4239970,51 | 247 | 304062,78 | 4244914,24 |
| 155    | 308439,44 | 4239953,74 | 248 | 304034,63 | 4244936,14 |
| 156    | 308445,88 | 4239937,07 | 249 | 304006,48 | 4244958,04 |
| 157    | 308452,32 | 4239920,30 | 250 | 303978,33 | 4244980,94 |
| 158    | 308458,76 | 4239903,53 | 251 | 303950,18 | 4244999,94 |
| 159    | 308465,20 | 4239886,76 | 252 | 303922,03 | 4245021,84 |
| 160    | 308471,64 | 4239870,09 | 253 | 303893,88 | 4245043,74 |
| 161    | 308478,08 | 4239853,32 | 254 | 303865,73 | 4245065,64 |
| 162    | 308484,52 | 4239836,55 | 255 | 303837,58 | 4245087,54 |
| 163    | 308490,96 | 4239819,78 | 256 | 303809,43 | 4245109,44 |
| 164    | 308497,40 | 4239803,01 | 257 | 303781,28 | 4245131,34 |
| 165    | 308503,84 | 423978     |     |           |            |

**ΜΕΛΕΤΗΤΙΚΗ ΕΤΑΙΡΕΙΑ ΑΥΤΙΚΗΣ ΕΡΕΥΝΑΣ - ΜΕΛΕ**  
**Β. ΧΡΗΣΤΟΠΟΥΛΟΣ - Α. ΑΛΕΞΙΔΟΣ - Η. ΚΕΝΤΡΟΣ Ε.Ε.**  
 ΒΥΡΩΝΟΣ 6 - 262 24 ΠΑΤΡΑ - ΤΗΛ. 2610 323466, 342350  
 Α.Φ.Μ. 099782854 - Δ.Ο.Υ. Γ' ΠΑΤΡΩΝ

**ΕΘΝΙΚΟ ΤΥΠΟΓΡΑΦΕΙΟ**  
 Για τεχνικούς λόγους στο σχεδιάγραμμα έγινε σμίκρυνση κατά ποσοστό 78 %

**ΥΠΟΜΝΗΜΑ**

Το παρόν σχέδιο αποτελεί μέρος της μελέτης που αφορά στην κατασκευή του έργου που περιγράφεται στην περίληψη της μελέτης και είναι ανεξάρτητο από τα υπόλοιπα σχέδια της μελέτης. Η μελέτη αυτή αποτελεί μέρος της μελέτης που αφορά στην κατασκευή του έργου που περιγράφεται στην περίληψη της μελέτης και είναι ανεξάρτητο από τα υπόλοιπα σχέδια της μελέτης.

**ΣΗΜΕΙΩΣΗ**

Το παρόν σχέδιο αποτελεί μέρος της μελέτης που αφορά στην κατασκευή του έργου που περιγράφεται στην περίληψη της μελέτης και είναι ανεξάρτητο από τα υπόλοιπα σχέδια της μελέτης. Η μελέτη αυτή αποτελεί μέρος της μελέτης που αφορά στην κατασκευή του έργου που περιγράφεται στην περίληψη της μελέτης και είναι ανεξάρτητο από τα υπόλοιπα σχέδια της μελέτης.

**ΕΓΚΡΙΝΕΤΑΙ**  
 Με την υπ' αριθμ. 23-03-06  
 02100 ΠΡΑΚΤΙΚΗ ΓΔΕ  
 ΠΑΝ. ΚΑΒΒΑΔΑΣ



**ΚΟΡΥΦΕΣ ΟΡΙΘΜΕΤΗΣΗΣ**  
 ΣΥΜΦΩΝΑ ΜΕ ΤΟ ΚΑΝΟΝΑ ΤΗΣ ΟΡΙΘΜΕΤΗΣΗΣ  
 ΔΕΛΤΑ 20 ΣΥΣΤΗΜΑ ΕΣΑ 87

| ΣΗΜΕΙΑ | X         | Y          |
|--------|-----------|------------|
| 37     | 307832.27 | 4241897.70 |
| 38     | 308023.42 | 4241898.48 |
| 39     | 308045.67 | 4241878.50 |
| 40     | 308053.56 | 4241874.25 |
| 41     | 308070.81 | 4241851.01 |
| 42     | 308108.41 | 4241808.82 |
| 43     | 308080.37 | 4241742.00 |
| 44     | 308060.70 | 4241766.60 |
| 108    | 308054.40 | 4241853.97 |
| 109    | 307840.42 | 4241937.87 |
| 111    | 307840.42 | 4241937.87 |

**ΘΕΩΡΗΘΗΚΕ**  
 Ο ΔΙΕΥΘΥΝΤΗΣ ΤΕΧΝ. ΥΠΗΡΕΣΙΩΝ  
 Ν.Α. ΑΧΑΪΑΣ

**ΕΛΛΗΝΙΚΗ ΔΗΜΟΚΡΑΤΙΑ**  
**ΥΠΟΥΡΓΕΙΟ ΚΑΤΑΣΤΡΟΦΩΝ ΠΡΟΣΤΑΣΙΑΣ ΚΑΙ ΑΝΤΙΣΕΙΣΜΙΚΗΣ ΑΣΦΑΛΕΙΑΣ**  
**ΓΕΝΙΚΗ ΔΙΕΥΘΥΝΣΗ ΤΕΧΝ. ΥΠΗΡΕΣΙΩΝ**  
**Ν.Α. ΑΧΑΪΑΣ**

Πατρα 2-3-06  
 Ο Αρχιτέκτονας Δ.Τ.Χ.  
 Α. Νικολαΐδης

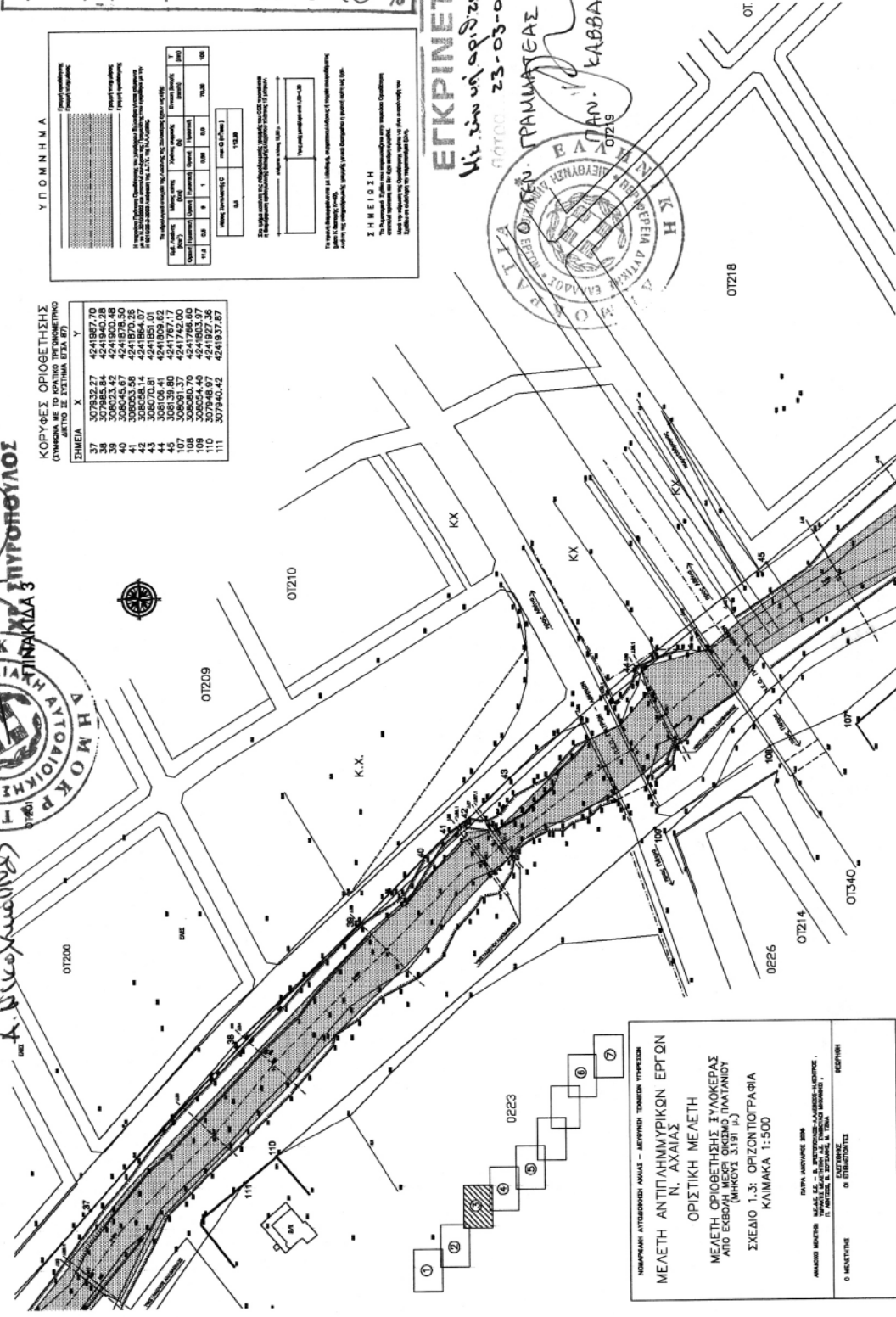

ΕΛΛΗΝΙΚΗ ΔΗΜΟΚΡΑΤΙΑ - ΔΕΥΤΕΡΟ ΤΕΜΕΧΙΟ ΤΥΠΟΣΧΗΜΑΤΟΣ

**ΜΕΛΕΤΗ ΑΝΤΙΠΛΗΜΜΥΡΙΚΩΝ ΕΡΓΩΝ**  
**Ν. ΑΧΑΪΑΣ**

**ΟΡΙΣΤΙΚΗ ΜΕΛΕΤΗ**  
**ΜΕΛΕΤΗ ΟΡΙΘΜΕΤΗΣΗΣ ΞΥΛΟΚΕΡΑΣ**  
**ΑΠΟ ΕΚΒΟΛΗ ΜΕΧΡΙ ΟΙΚΟΣΜΟΥ ΠΛΑΤΑΝΙΟΥ**  
**(ΜΗΚΟΣ 3,181 μ.)**

**ΣΧΕΔΙΟ 1.3: ΟΡΙΖΟΝΤΙΟΓΡΑΦΙΑ**  
**ΚΑΙΜΑΚΑ 1:500**

ΕΡΓΟ: ΚΑΤΑΣΤΡΟΦΕΣ ΠΡΟΣΤΑΣΙΑΣ ΚΑΙ ΑΝΤΙΣΕΙΣΜΙΚΗΣ ΑΣΦΑΛΕΙΑΣ - Ν.Α. ΑΧΑΪΑΣ - ΔΕΥΤΕΡΟ ΤΕΜΕΧΙΟ ΤΥΠΟΣΧΗΜΑΤΟΣ

ΑΝΑΘΕΤΗΡ: ΓΕΝΙΚΗ ΔΙΕΥΘΥΝΣΗ ΤΕΧΝ. ΥΠΗΡΕΣΙΩΝ Ν.Α. ΑΧΑΪΑΣ

ΕΚΠΟΙΗΤΗΣ: Δ. ΝΙΚΟΛΑΪΔΗΣ

Ο ΜΕΛΕΤΗΤΗΣ: Δ. ΝΙΚΟΛΑΪΔΗΣ

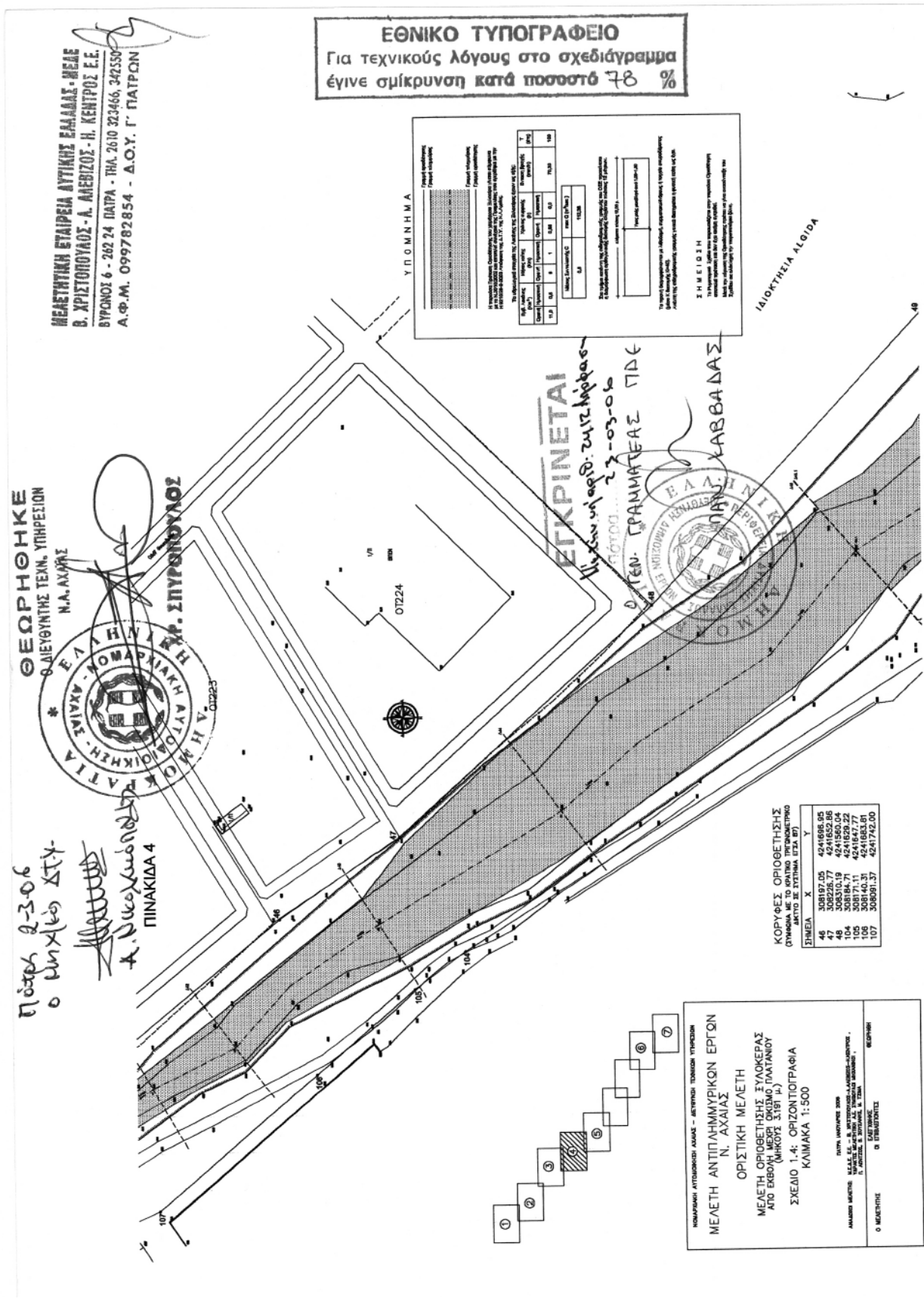

**ΕΘΝΙΚΟ ΤΥΠΟΓΡΑΦΕΙΟ**  
 Για τεχνικούς λόγους στο σχεδιάγραμμα  
 έγινε σμίκρυνση κατά ποσοστό 78 %

ΜΕΛΕΤΗΤΙΚΗ ΕΤΑΙΡΕΙΑ ΔΥΤΙΚΗΣ ΕΛΛΑΔΑΣ - ΒΕΜΕ  
 Β. ΧΡΙΣΤΟΠΟΥΛΟΣ - Α. ΑΜΕΡΙΖΟΣ - Η. ΚΕΝΤΡΟΣ Ε.Ε.  
 ΒΥΡΟΣΙ 6 - 262 24 ΠΑΡΑ - ΤΗΛ. 2610 323466, 342550  
 Α.Φ.Μ. 099782854 - Δ.Ο.Υ. Γ. ΠΑΤΡΩΝ

**ΥΠΟΜΝΗΜΑ**

Το σχέδιο αποτελεί το κείμενο της μελέτης που έχει εκπονηθεί σύμφωνα με τις διατάξεις της Κ.Υ.Α. 10224/2004 (Φ.Ε.Κ. 10224/2004) και της Κ.Υ.Α. 10224/2004 (Φ.Ε.Κ. 10224/2004) και της Κ.Υ.Α. 10224/2004 (Φ.Ε.Κ. 10224/2004).

|        |        |        |        |        |        |
|--------|--------|--------|--------|--------|--------|
| Α.Α.Τ. | Α.Α.Τ. | Α.Α.Τ. | Α.Α.Τ. | Α.Α.Τ. | Α.Α.Τ. |
| 1      | 2      | 3      | 4      | 5      | 6      |
| 1      | 2      | 3      | 4      | 5      | 6      |

ΣΗΜΕΙΩΣΗ  
 Το σχέδιο αποτελεί το κείμενο της μελέτης που έχει εκπονηθεί σύμφωνα με τις διατάξεις της Κ.Υ.Α. 10224/2004 (Φ.Ε.Κ. 10224/2004) και της Κ.Υ.Α. 10224/2004 (Φ.Ε.Κ. 10224/2004) και της Κ.Υ.Α. 10224/2004 (Φ.Ε.Κ. 10224/2004).

ΘΕΩΡΗΘΗΚΕ  
 Ο ΔΙΕΥΘΥΝΤΗΣ ΤΕΧΝ. ΥΠΗΡΕΣΙΩΝ  
 Ν.Α. ΑΧΑΪΑΣ

Πλάτος 2-3-06  
 ο μήκος 27-4

Α. Νικολαΐδης  
 ΠΙΝΑΚΙΔΑ 4

**ΕΚΡΙΝΕΤΑΙ**  
 Ημερομηνία: 23-03-06  
 ΟΥΣΤΕΝ. ΓΡΑΜΜΑΤΕΑΣ ΠΙΔΕ  
 ΠΑΝ. ΚΑΒΒΑΔΑΣ

ΚΟΡΥΦΕΣ ΟΡΙΘΜΕΤΗΣΗΣ  
 ΣΤΗΝ ΑΝΟΙΞΗ ΤΗΣ ΕΠΙΣΤΡΟΦΗΣ  
 ΣΤΗΝ ΑΝΟΙΞΗ ΤΗΣ ΕΠΙΣΤΡΟΦΗΣ

| ΣΗΜΕΙΑ | X         | Y          |
|--------|-----------|------------|
| 45     | 308197,05 | 4241908,05 |
| 47     | 308226,77 | 4241652,86 |
| 48     | 308310,19 | 4241560,04 |
| 107    | 308171,11 | 4241547,77 |
| 108    | 308140,31 | 4241583,01 |
| 107    | 308091,37 | 4241742,00 |

ΝΟΜΑΡΧΙΑ ΑΤΤΙΚΗΣ - ΔΕΥΤΕΡΟ ΤΕΜΕΧΟ ΤΥΠΟΓΡΑΦΕΙΟΥ  
 ΜΕΛΕΤΗ ΑΝΤΙΠΛΗΜΥΡΙΚΩΝ ΕΡΓΩΝ  
 Ν. ΑΧΑΪΑΣ  
 ΟΡΙΣΤΙΚΗ ΜΕΛΕΤΗ  
 ΜΕΛΕΤΗ ΟΡΙΘΜΕΤΗΣΗΣ ΞΥΛΟΚΕΡΑΣ  
 ΑΠΟ ΕΚΒΟΛΗ ΜΕΧΡΙ ΟΡΙΣΜΟΥ ΠΛΑΝΤΑΝΟΥ  
 (ΜΗΚΟΥΣ 3191 μ.)  
 ΣΧΕΔΙΟ 1.4: ΟΡΙΖΟΝΤΟΓΡΑΦΙΑ  
 ΚΛΜΑΚΑ 1:500

ΕΠΙΧ. ΛΟΓΟΤΥΠΟΣ 2009  
 ΑΝΑΜΟΡΦΩΣΗ: ΜΑΡΙΑ Σ. ΠΑΠΑΔΟΠΟΥΛΟΥ - ΚΑΡΑΜΑΝΩΛΗ  
 Π. ΑΡΧΙΤΕΚΤ. Ε. ΣΠΙΡΑΚΗΣ, Ε. ΤΣΙΑΝ  
 Ο ΜΕΛΕΤΗΤΗΣ  
 Ο ΣΥΜΒΟΥΛΟΣ

ΜΕΛΕΤΗΤΙΚΗ ΕΤΑΙΡΕΙΑ ΔΥΤΙΚΗΣ ΕΛΛΑΔΑΣ - ΜΕΛΕ  
 Ο. ΧΡΗΣΤΟΠΟΥΛΟΣ - Α. ΑΛΕΒΙΖΟΣ - Η. ΚΕΝΤΡΟΣ Ε.Ε.  
 ΒΥΡΩΝΙΟΣ 6 - 26224 ΠΑΤΡΑ - ΤΗΛ. 2610 323466, 342550  
 Α.Φ.Μ. 099782854 - Δ.Ο.Υ. Γ. ΠΑΤΡΩΝ

**ΕΘΝΙΚΟ ΤΥΠΟΓΡΑΦΕΙΟ**  
 Για τεχνικούς λόγους στο σχεδιάγραμμα  
 έγινε σύμκρυνση κατά ποσοστό 70 %

ΥΠΟΜΗΜΑ

|         |     |     |     |     |     |     |     |     |     |      |
|---------|-----|-----|-----|-----|-----|-----|-----|-----|-----|------|
| Επίπεδο | 1   | 2   | 3   | 4   | 5   | 6   | 7   | 8   | 9   | 10   |
| Εύρος   | 0.5 | 1.0 | 1.5 | 2.0 | 2.5 | 3.0 | 3.5 | 4.0 | 4.5 | 5.0  |
| Μήκος   | 1.0 | 2.0 | 3.0 | 4.0 | 5.0 | 6.0 | 7.0 | 8.0 | 9.0 | 10.0 |
| Πλάτος  | 0.5 | 1.0 | 1.5 | 2.0 | 2.5 | 3.0 | 3.5 | 4.0 | 4.5 | 5.0  |
| Υψος    | 0.5 | 1.0 | 1.5 | 2.0 | 2.5 | 3.0 | 3.5 | 4.0 | 4.5 | 5.0  |

ΘΕΩΡΗΘΗΚΕ  
 Ο ΔΙΕΥΘΥΝΤΗΣ ΤΕΧΝ. ΥΠΗΡΕΣΙΩΝ  
 Ν.Α. ΑΧΑΪΑΣ



Πατρα 2-3-06  
 ο αρχικός ΔΤ-Υ  
 Α. Νικολαΐδης  
 ΠΙΝΑΚΙΔΑ 5

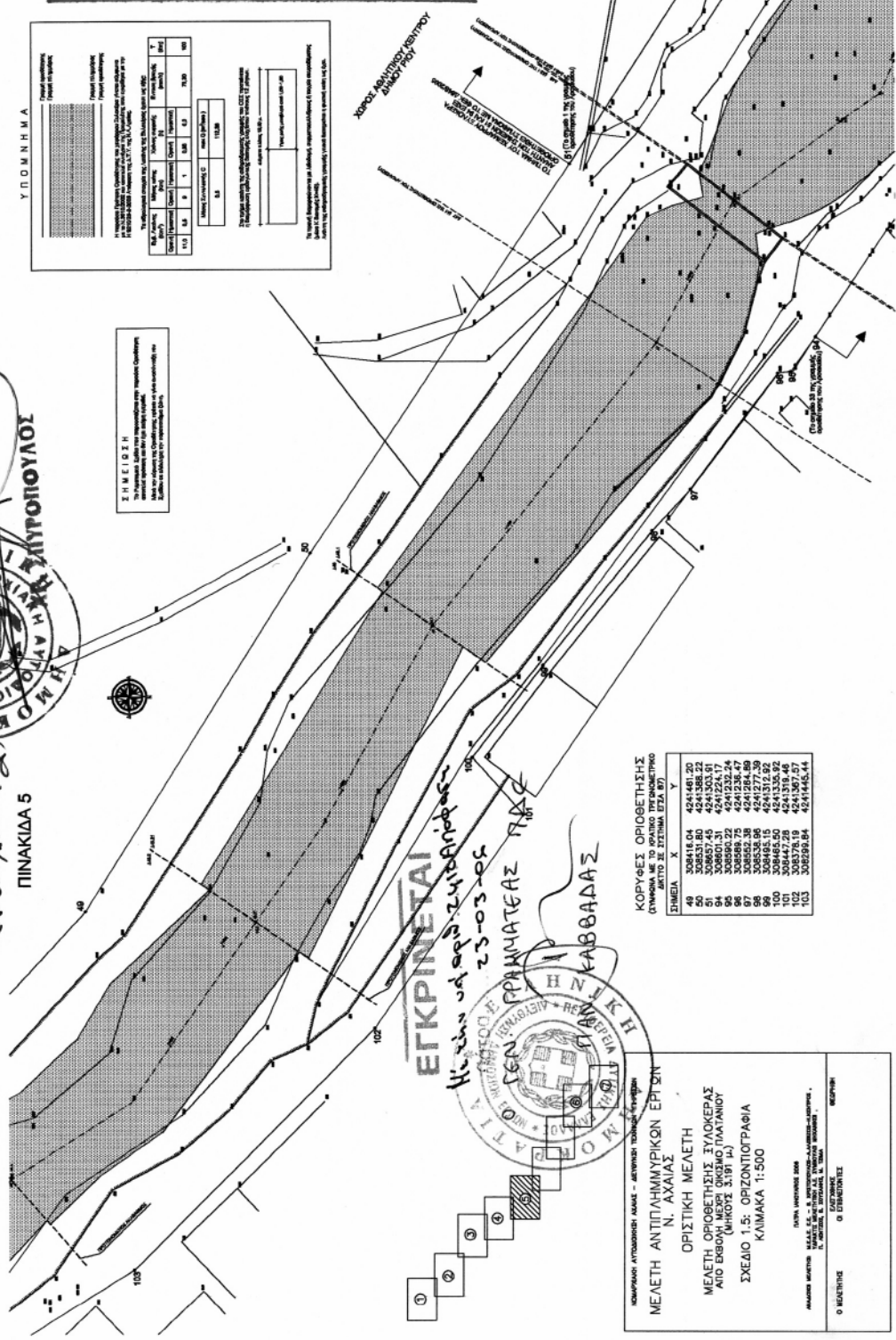

**ΕΓΚΡΙΝΕΤΑΙ**  
 Η μελέτη σύμφωνα με το άρθρο 25-03-02  
 ΤΣΜ. ΠΡΑΚΤΑΤΕΑΣ ΠΑΤΡΩΝ  
 ΚΑΒΒΑΔΑΣ

ΚΟΡΥΦΕΣ ΟΡΙΘΜΗΣΗΣ  
 ΟΥΜΕΤΩΣ ΣΕ ΣΥΣΤΗΜΑ ΕΠΙΧ. ΜΗΤΡΩ

| ΣΗΜΕΙΑ | X         | Y          |
|--------|-----------|------------|
| 49     | 308418.04 | 4241481.20 |
| 50     | 308531.80 | 4241388.22 |
| 51     | 308657.41 | 4241203.91 |
| 52     | 308790.22 | 4241030.24 |
| 53     | 308930.22 | 4241232.24 |
| 54     | 309079.79 | 4241236.47 |
| 55     | 309238.98 | 4241277.39 |
| 56     | 309408.15 | 4241312.62 |
| 57     | 309587.28 | 4241349.46 |
| 58     | 309776.19 | 4241387.57 |
| 59     | 309975.84 | 4241426.44 |

ΕΤΑΙΡΕΙΑ ΑΝΤΙΠΛΗΜΜΥΡΙΚΩΝ ΕΡΓΩΝ  
 Ν. ΑΧΑΪΑΣ  
 ΟΡΙΣΤΙΚΗ ΜΕΛΕΤΗ  
 ΜΕΛΕΤΗ ΟΡΙΘΜΗΣΗΣ ΣΥΛΟΚΕΡΑΣ  
 ΑΙΟΙ ΕΒΡΟΥ ΠΑΤΡΩΝ  
 (ΜΗΚΥΣ 5,191 Μ.)  
 ΣΧΕΔΙΟ 1.5: ΟΡΙΖΟΝΤΙΟΓΡΑΦΙΑ  
 ΚΑΙΜΑΚΑ 1:500

ΕΤΑΙΡΕΙΑ ΑΝΤΙΠΛΗΜΜΥΡΙΚΩΝ ΕΡΓΩΝ  
 Ν. ΑΧΑΪΑΣ  
 Α. ΝΙΚΟΛΑΪΔΗΣ  
 Ο ΕΚΔΗΛΩΤΗΣ

ΒΕΛΗΤΗΚΗ ΕΤΑΙΡΕΙΑ ΑΥΤΙΚΗΣ ΕΜΑΔΑΣ - ΝΕΛΕ  
 Β. ΧΡΗΣΤΟΠΟΥΛΟΣ - Α. ΑΛΕΞΙΔΗΣ - Η. ΚΕΝΤΡΟΣ Ε.Ε.  
 ΒΥΡΩΝΙΣ 6 - 262 24 ΠΑΤΡΑ - ΤΗΛ. 2610 323466, 342550  
 Α.Φ.Μ. 099782854 - Δ.Ο.Υ. Γ. ΠΑΤΡΩΝ

**ΕΘΝΙΚΟ ΤΥΠΟΓΡΑΦΕΙΟ**  
 Για τεχνικούς λόγους στο σχεδιάγραμμα  
 έγινε σμίκρυνση κατά ποσοστό 78 %

**ΥΠΟΜΗΝΗ**

Γραμμή οριοθέτησης  
 Γραμμή κατασκευής  
 Γραμμή κατασκευής  
 Γραμμή κατασκευής

Το σχέδιο αποτελεί μέρος του τεχνικού προγράμματος και αποτελεί αντικείμενο πνευματικής ιδιοκτησίας της ΕΤΕΑΝΕΚΕ. Απαγορεύεται η αναπαραγωγή ή η χρήση του χωρίς την άδεια της ΕΤΕΑΝΕΚΕ.

ΕΤΕΑΝΕΚΕ

Το Υπουργείο Σχέδιο των υποστηρικτικών υπηρεσιών της ΕΤΕΑΝΕΚΕ. Απαγορεύεται η αναπαραγωγή ή η χρήση του χωρίς την άδεια της ΕΤΕΑΝΕΚΕ.

| Σημείο | X         | Y          |
|--------|-----------|------------|
| 52     | 309257,12 | 4240825,19 |
| 53     | 309257,99 | 4240825,99 |
| 54     | 309330,29 | 4240870,07 |
| 55     | 309330,29 | 4240870,07 |
| 56     | 309340,23 | 4240854,01 |
| 57     | 309423,57 | 4240787,83 |
| 58     | 309478,21 | 4240742,80 |
| 59     | 309457,49 | 4240742,80 |
| 60     | 309403,73 | 4240753,19 |
| 61     | 309378,46 | 4240784,52 |
| 62     | 309348,87 | 4240813,87 |
| 63     | 309338,87 | 4240813,87 |
| 64     | 309338,87 | 4240813,87 |
| 65     | 309338,87 | 4240813,87 |
| 66     | 309338,87 | 4240813,87 |
| 67     | 309338,87 | 4240813,87 |
| 68     | 309338,87 | 4240813,87 |
| 69     | 309338,87 | 4240813,87 |
| 70     | 309338,87 | 4240813,87 |
| 71     | 309254,45 | 4240825,19 |
| 72     | 309254,45 | 4240825,19 |
| 73     | 309254,45 | 4240825,19 |
| 74     | 309254,45 | 4240825,19 |
| 75     | 309254,45 | 4240825,19 |
| 76     | 309254,45 | 4240825,19 |
| 77     | 309254,45 | 4240825,19 |
| 78     | 309254,45 | 4240825,19 |
| 79     | 309254,45 | 4240825,19 |
| 80     | 309254,45 | 4240825,19 |
| 81     | 309254,45 | 4240825,19 |
| 82     | 309254,45 | 4240825,19 |
| 83     | 309254,45 | 4240825,19 |
| 84     | 309254,45 | 4240825,19 |
| 85     | 309254,45 | 4240825,19 |
| 86     | 309254,45 | 4240825,19 |
| 87     | 309254,45 | 4240825,19 |
| 88     | 309254,45 | 4240825,19 |
| 89     | 309254,45 | 4240825,19 |
| 90     | 309254,45 | 4240825,19 |
| 91     | 309254,45 | 4240825,19 |
| 92     | 309254,45 | 4240825,19 |
| 93     | 309254,45 | 4240825,19 |

**ΘΕΩΡΗΘΗΚΕ**  
 Ο ΔΙΕΥΘΥΝΤΗΣ ΤΕΧΝ. ΥΠΗΡΕΣΙΩΝ  
 Ν.Α. ΑΧΑΪΑΣ  
 Δ. ΠΑΠΑΔΟΠΟΥΛΟΣ  
 ΠΙΝΑΚΙΔΑ 6

Πάτρα 2-3-06  
 Ο Πρωτοκόμης Δ.Τ.Υ.  
 Α. Β. ΠΑΠΑΔΟΠΟΥΛΟΣ

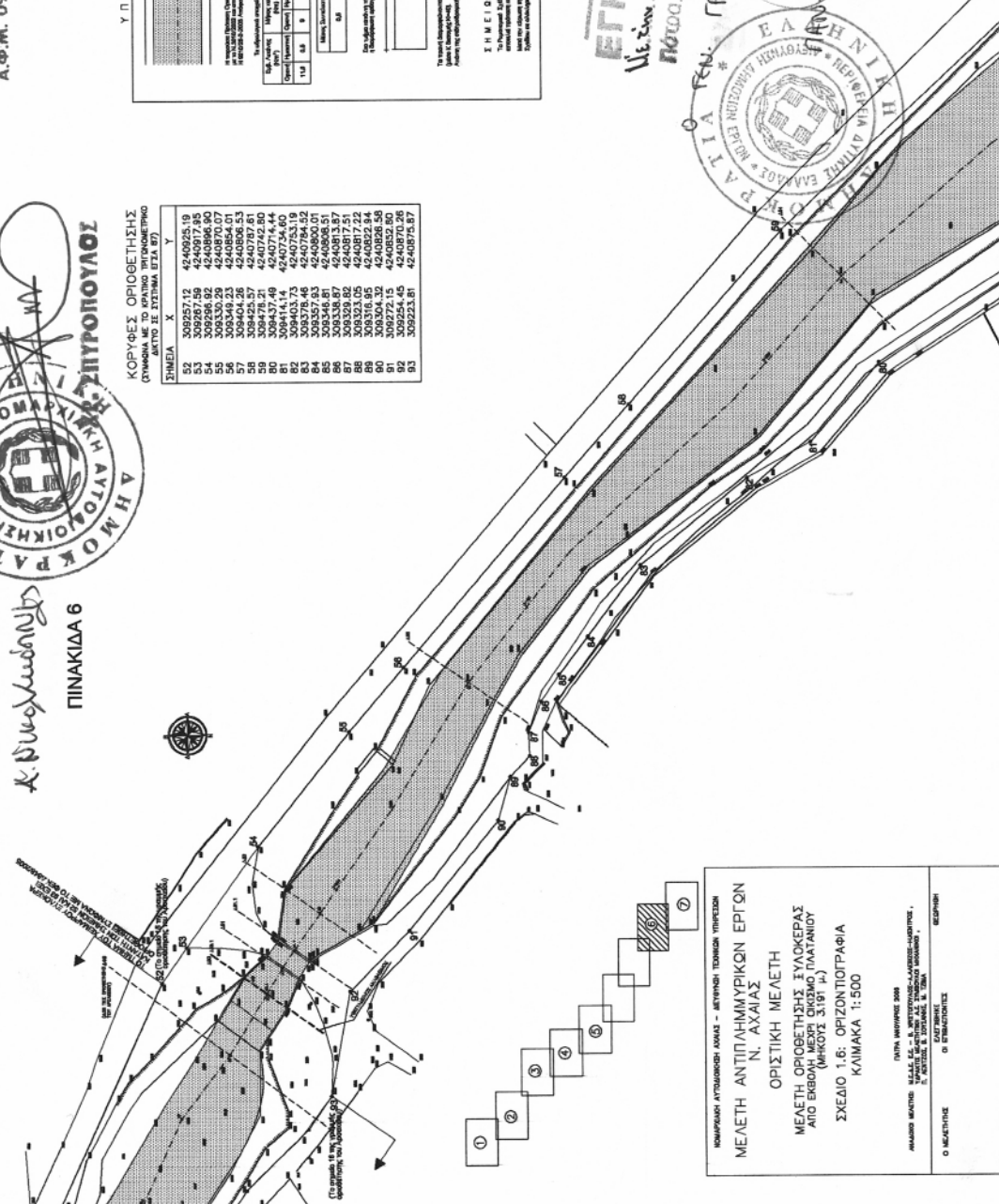

**ΕΓΚΡΙΝΕΤΑΙ**  
 Με την υπ' αριθ. 2412 Αρ.Πρωτ. η  
 Πάτρα 23.03.06.  
 ΓΡΑΦΗΝΑ ΤΕΛΟΣ Π.Δ.Ε.  
 ΚΑΒΒΑΛΑΣ



ΚΟΜΜΑΤΙΑ ΑΠΟΚΛΕΙΣΤΙΚΗΣ ΚΑΛΗΣ - ΔΕΥΤΕΡΗΣ ΤΟΜΕΙΣ ΥΠΗΡΕΣΙΑΣ

ΜΕΛΕΤΗ ΑΝΤΙΠΛΗΜΜΥΡΙΚΩΝ ΕΡΓΩΝ  
 Ν. ΑΧΑΪΑΣ

ΟΡΙΣΤΙΚΗ ΜΕΛΕΤΗ

ΜΕΛΕΤΗ ΟΡΙΟΘΕΤΗΣΗΣ ΞΥΛΟΚΕΡΑΣ  
 ΑΠΟ ΕΚΒΟΛΗ ΜΕΧΡΙ ΟΡΙΣΜΟ ΠΛΑΤΑΝΙΟΥ  
 (ΜΗΚΟΣ 3,181 μ.)

ΣΧΕΔΙΟ 1.6: ΟΡΙΖΟΝΤΙΟΓΡΑΦΙΑ  
 ΚΛΙΜΑΚΑ 1:500

ΕΤΕΑΝΕΚΕ

ΑΝΑΛΟΓΟ ΜΕΤΡΟΣ ΜΕΛΕΤΗΣ ΕΡΓΟΥ ΚΑΙ ΕΠΙΧΕΙΡΗΣΙΑΣ ΣΧΕΔΙΟΥ  
 Ε. ΠΑΠΑΔΟΠΟΥΛΟΣ

Ο ΜΕΛΕΤΗΤΗΣ  
 Ο ΕΠΙΒΛΕΠΩΝ







ΜΕΛΕΤΗΤΙΚΗ ΕΤΑΙΡΕΙΑ ΔΥΤΙΚΗΣ ΕΛΛΑΔΑΣ - ΜΕΛΕ  
 Β. ΧΡΗΣΤΟΠΟΥΛΟΣ - Α. ΑΛΕΞΙΔΟΣ - Η. ΚΕΝΤΡΟΣ Ε.Ε.  
 ΒΥΡΩΝΙΣ 6 - 262 24 ΠΑΤΡΑ - ΤΗΛ. 2610 323466, 342550  
 Α.Φ.Μ. 099782854 - Α.Ο.Υ. Γ' ΠΑΤΡΩΝ

**ΕΘΝΙΚΟ ΤΥΠΟΓΡΑΦΕΙΟ**  
 Για τεχνικούς λόγους στο σχεδιάγραμμα  
 έγινε σμίκρυνση κατά ποσοστό 78%

ΚΟΥΡΦΕΣ ΟΡΙΘΜΗΣΗΣ  
 ΣΥΜΦΩΝΑ ΜΕ ΤΟ ΚΑΝΟΝΑ ΤΕΧΝΟΛΟΓΙΚΟ  
 ΑΡΙΘΜΟ 22 ΣΥΣΤΗΜΑ ΕΣΑ. ΕΣΥ

| ΣΗΜΕΙΑ | X         | Y          |
|--------|-----------|------------|
| 21     | 306983.23 | 4241952.83 |
| 22     | 306983.44 | 4241938.77 |
| 23     | 307008.10 | 4241897.84 |
| 24     | 307008.08 | 4241887.46 |
| 25     | 307035.99 | 4241860.31 |
| 26     | 307058.13 | 4241755.93 |
| 27     | 307114.10 | 4241700.40 |
| 28     | 307019.83 | 4241734.25 |
| 29     | 306988.17 | 4241775.25 |
| 30     | 306950.15 | 4241822.10 |
| 31     | 306949.00 | 4241937.77 |

ΘΕΩΡΗΘΗΚΕ  
 Ο ΔΙΕΥΘΥΝΤΗΣ ΤΕΧΝ. ΥΠΗΡΕΣΙΩΝ  
 Ν.Α. ΑΧΑΪΑΣ



**ΕΓΚΡΙΝΕΤΑΙ**  
 Με τον υπ. αριθ. 2412/Α/Φ.Ε.Υ.  
 23-03-06  
 Ο ΓΕΝ. ΓΡΑΜΜΑΤΕΑΣ Π.Δ.Σ.  
 ΚΑΒΒΑΔΑΣ



Πόλη 2-3-06  
 ο αρχικός δίσκος  
 Α. Αλεξοπούλου

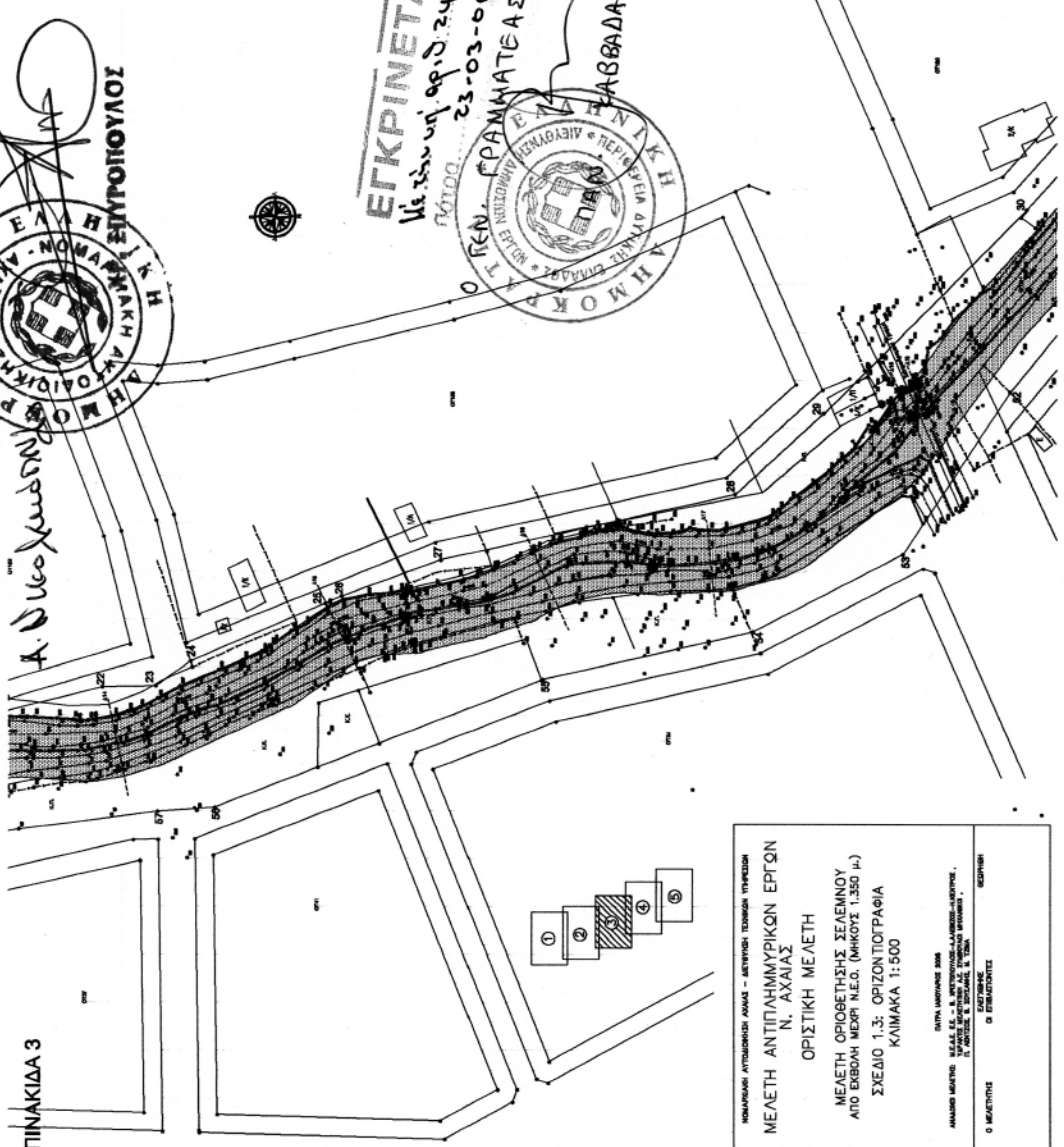

**ΥΠΟΜΗΜΑ**

Το παρόν σχέδιο αποτελεί μέρος του έργου με τίτλο: "ΕΡΓΟ ΑΝΤΙΠΛΗΜΥΡΙΚΩΝ ΕΡΓΩΝ Ν. ΑΧΑΪΑΣ".

Το σχέδιο εκπονήθηκε σύμφωνα με τον Κανονισμό Τεχνολογικό Αριθμό 22/80.

Το σχέδιο εκπονήθηκε σύμφωνα με τον Κανονισμό Τεχνολογικό Αριθμό 22/80.

| Αρ. Σελίδας | Αρ. Σελίδας | Αρ. Σελίδας | Αρ. Σελίδας | Αρ. Σελίδας |
|-------------|-------------|-------------|-------------|-------------|
| 1           | 2           | 3           | 4           | 5           |

ΜΕΛΕΤΗΤΗΣ: Ν. Α. ΑΧΑΪΑΣ

ΕΤΑΙΡΕΙΑ: ΜΕΛΕΤΗΤΙΚΗ ΕΤΑΙΡΕΙΑ ΔΥΤΙΚΗΣ ΕΛΛΑΔΑΣ - ΜΕΛΕ Β. ΧΡΗΣΤΟΠΟΥΛΟΣ - Α. ΑΛΕΞΙΔΟΣ - Η. ΚΕΝΤΡΟΣ Ε.Ε.

Το παρόν σχέδιο αποτελεί μέρος του έργου με τίτλο: "ΕΡΓΟ ΑΝΤΙΠΛΗΜΥΡΙΚΩΝ ΕΡΓΩΝ Ν. ΑΧΑΪΑΣ".

Το σχέδιο εκπονήθηκε σύμφωνα με τον Κανονισμό Τεχνολογικό Αριθμό 22/80.

Το σχέδιο εκπονήθηκε σύμφωνα με τον Κανονισμό Τεχνολογικό Αριθμό 22/80.

ΕΤΑΙΡΕΙΑ: ΜΕΛΕΤΗΤΙΚΗ ΕΤΑΙΡΕΙΑ ΔΥΤΙΚΗΣ ΕΛΛΑΔΑΣ - ΜΕΛΕ Β. ΧΡΗΣΤΟΠΟΥΛΟΣ - Α. ΑΛΕΞΙΔΟΣ - Η. ΚΕΝΤΡΟΣ Ε.Ε.

ΜΕΛΕΤΗ ΑΝΤΙΠΛΗΜΥΡΙΚΩΝ ΕΡΓΩΝ  
 Ν. ΑΧΑΪΑΣ

ΟΡΙΣΤΙΚΗ ΜΕΛΕΤΗ

ΜΕΛΕΤΗ ΟΡΙΘΜΗΣΗΣ ΣΕΛΜΝΟΥ  
 ΑΠΟ ΕΚΒΟΗ ΜΕΧΡΙ Ν.Ε.Ο. (ΜΗΚΟΥΣ 1.350 μ.)  
 ΣΧΕΔΙΟ 1.3: ΟΡΙΖΟΝΤΙΟΓΡΑΦΙΑ  
 ΚΛΙΜΑΚΑ 1:500

ΠΑΤΡΑ, ΑΥΓΟΥΣΤΟΣ 2006

ΜΗΛΑΝΟΣ ΜΕΛΕΤΗΣ Ν.Α. ΑΧΑΪΑΣ - Β. ΧΡΗΣΤΟΠΟΥΛΟΣ - Α. ΑΛΕΞΙΔΟΣ - Η. ΚΕΝΤΡΟΣ Ε.Ε.  
 ΓΡΑΦΕΙΟ: Π. ΔΕΛΤΑ 6 - ΒΥΡΩΝΙΣ, Τ.Κ. 157 01

Ο ΜΕΛΕΤΗΤΗΣ Ο ΕΠΙΒΛΕΠΩΝ

ΠΙΝΑΚΙΔΑ 3

ΜΕΛΕΤΗΤΙΚΗ ΕΤΑΙΡΕΙΑ ΔΥΤΙΚΗΣ ΕΛΛΑΔΑΣ - ΜΕ.Ε.Σ.  
 Β. ΧΡΙΣΤΟΠΟΥΛΟΣ - Α. ΑΛΕΒΙΖΟΣ - Η. ΚΕΝΤΡΟΣ Ε.Σ.  
 ΒΥΡΩΝΟΣ 6 - 262 24 ΠΑΤΡΑ - ΤΗΛ. 2610 323466, 342550  
 Α.Φ.Μ. 099782854 - Δ.Ο.Υ. Γ. ΠΑΤΡΩΝ

**ΕΓΚΡΙΝΕΤΑΙ**

Κ. ΚΑΡΒΑΔΑΣ  
 23-03-06



ΚΟΡΥΦΕΣ ΟΡΙΘΜΟΤΗΤΗΣ  
 ΣΥΜΦΩΝΑ ΜΕ ΤΟ ΠΡΩΤΟ ΤΕΧΝΙΚΟ ΤΕΥΧΟΣ  
 ΑΡΧΙΤΕΚΤΟΝΙΚΟ ΣΧΕΔΙΟ 1/100

| ΣΗΜΕΙΑ | X          | Y          |
|--------|------------|------------|
| 30     | 30771411   | 4241002.69 |
| 31     | 3077136.43 | 4241092.71 |
| 32     | 3077138.43 | 4241054.98 |
| 33     | 3077158.61 | 4241054.98 |
| 34     | 3077201.42 | 4241052.22 |
| 35     | 3077201.42 | 4241052.22 |
| 36     | 307216.82  | 4241566.03 |
| 37     | 307220.84  | 4241554.97 |
| 38     | 307220.84  | 4241554.97 |
| 39     | 307218.17  | 4241482.66 |
| 40     | 307191.30  | 4241543.55 |
| 41     | 307163.37  | 4241594.28 |
| 42     | 307163.37  | 4241594.28 |
| 43     | 307160.91  | 4241525.82 |
| 44     | 307116.06  | 4241553.92 |
| 45     | 307116.06  | 4241553.92 |
| 46     | 307085.00  | 4241704.85 |

**ΓΕΝΙΚΟ ΤΥΠΟΓΡΑΦΕΙΟ**  
 Για τεχνικούς λόγους στο σχεδιάγραμμα  
 έγινε σμίκρυνση κατά ποσοστό % 87

**ΥΠΟΜΗΝΗΜΑ**

Γενική σμίκρυνση: - με κλίμακας 1:500  
 Γενική σμίκρυνση: - με κλίμακας 1:500

| Μέγεθος | Μήκος (m) | Πλάτος (m) |
|---------|-----------|------------|
| Α1      | 14.475    | 14.475     |

Το σχέδιο αποτελεί μέρος της μελέτης και δεν πρέπει να χρησιμοποιηθεί χωριστά χωρίς την άδεια του μελετητή.

ΣΗΜΕΙΩΣΗ  
 Το έργο υλοποιείται με τη χρηματοδότηση της Περιφέρειας Δυτικής Ελλάδας.

**ΘΕΩΡΗΘΗΚΕ**  
 Ο ΔΙΕΥΘΥΝΤΗΣ ΤΕΧΝ. ΥΠΗΡΕΣΙΩΝ  
 Ν.Α. ΑΧΑΪΑΣ

Πάτρα 23-06  
 ο κ. ΚΑΡΒΑΔΑΣ

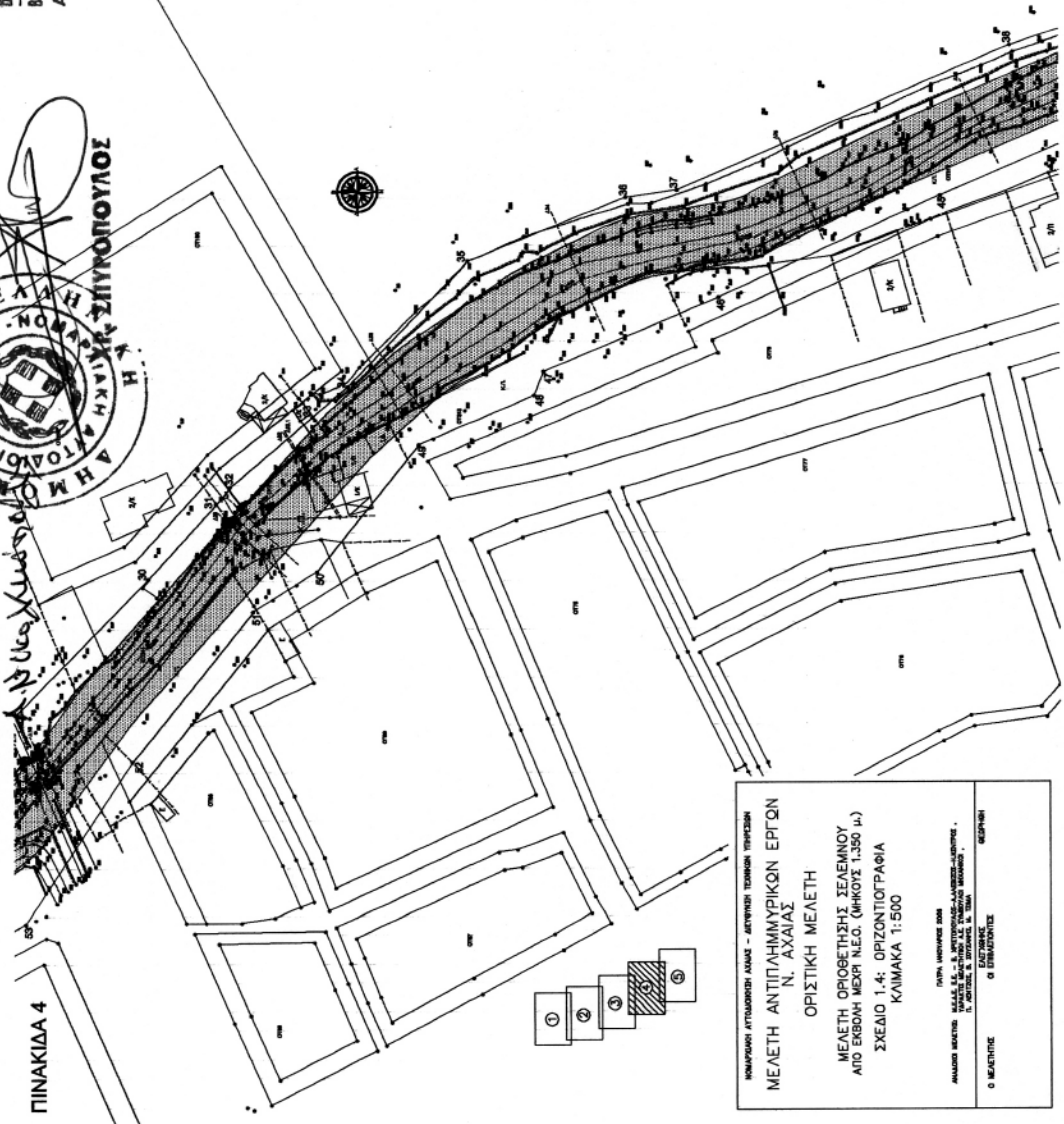

ΠΙΝΑΚΙΔΑ 4

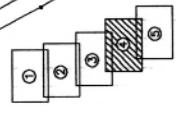

ΝΟΜΑΡΧΙΑ ΑΓΙΩΝ ΑΝΔΡΕΑΣ - ΔΕΥΤΕΡΗ ΤΕΧΝΙΚΗ ΥΠΗΡΕΣΙΑ  
 Ν. ΑΧΑΪΑΣ

**ΟΡΙΣΤΙΚΗ ΜΕΛΕΤΗ**  
 ΜΕΛΕΤΗ ΟΡΙΟΘΕΤΗΣΗΣ ΣΙΣΛΕΜΝΟΥ  
 ΑΠΟ ΕΚΒΟΜΗ ΜΕΧΡΙ Ν.Ε.Ο. (ΜΗΚΟΣ 1,350 μ.)  
 ΣΧΕΔΙΟ 1-4: ΟΡΙΖΟΝΤΙΟΓΡΑΦΙΑ  
 ΚΛΙΜΑΚΑ 1:500

ΠΑΤΡΑ, ΜΗΝΑΣ ΔΕΚΕΜΒΡΙΟΥ 2006  
 ΑΝΑΛΟΓΗ ΜΕΛΕΤΗ: ΜΕΛΕΤΗ Ε.Σ. ΚΑΡΒΑΔΑΣ-ΑΛΕΒΙΖΟΣ-ΚΕΝΤΡΟΣ Ε.Σ.  
 ΤΕΧΝΙΚΟ ΤΕΥΧΟΣ: ΤΕΧΝΙΚΟ ΤΕΥΧΟΣ 1/100

Ο ΜΕΛΕΤΗΤΗΣ  
 Κ. ΚΑΡΒΑΔΑΣ

*PL*  
**ΜΕΛΕΤΗΤΙΚΗ ΕΤΑΙΡΕΙΑ ΔΥΤΙΚΗΣ ΕΛΛΑΔΑΣ - ΜΕΛΕ**  
**Β. ΧΡΙΣΤΟΠΟΥΛΟΣ - Α. ΑΜΕΡΙΖΟΣ - Η. ΚΕΝΤΡΟΣ Ε.Ε.**  
 ΒΥΡΟΝΟΣ 6 - 262 24 ΠΑΤΡΑ - ΤΗΛ. 2610 323466, 342550  
 Α.Φ.Μ. 099782854 - Δ.Ο.Υ. Γ. ΠΑΤΡΩΝ

**ΕΘΝΙΚΟ ΤΥΠΟΓΡΑΦΕΙΟ**  
 Για τεχνικούς λόγους στο σχεδιάγραμμα  
 έγινε σμίκρυνση κατά ποσοστό 70 %

ΚΟΡΥΦΕΣ ΟΡΙΘΜΕΤΗΣΗΣ  
 ΣΥΜΦΩΝΑ ΜΕ ΤΟ ΠΡΑΚΤΙΚΟ ΤΗΣ ΕΠΙΜΕΤΡΙΚΗΣ  
 ΔΕΛΤΟΣ Ε. ΣΥΣΤΗΜΑ ΕΠΣ Δ 77

| ΣΗΜΕΙΑ | X         | Y          |
|--------|-----------|------------|
| 38     | 307290,49 | 4241482,41 |
| 39     | 307300,17 | 4241480,50 |
| 40     | 307338,30 | 4241281,77 |
| 41     | 307304,30 | 4241256,93 |
| 42     | 307242,87 | 4241405,83 |
| 43     | 307242,87 | 4241405,83 |
| 44     | 307242,18 | 4241428,12 |
| 45     | 307218,17 | 4241482,68 |

**ΘΕΩΡΗΘΗΚΕ**  
 Ο ΔΙΕΥΘΥΝΤΗΣ ΤΕΧΝ. ΥΠΗΡΕΣΙΩΝ  
 Ν.Α. ΑΧΑΪΑΣ



**ΕΠΥΡΟΛΟΓΟΣ**

**ΕΓΚΡΙΝΕΤΑΙ**  
 Με τον αριθμό 2412/Αριθμός  
 23-03-05

**ΓΡΑΜΜΑΤΕΑΣ ΠΔΕ**  
**ΚΑΒΒΑΔΑΣ**

*Πατρα 2-3-06*  
*Ο ΜπΧ(β) Δ.Τ.Υ.*  
*Α. Νικολαΐδης*

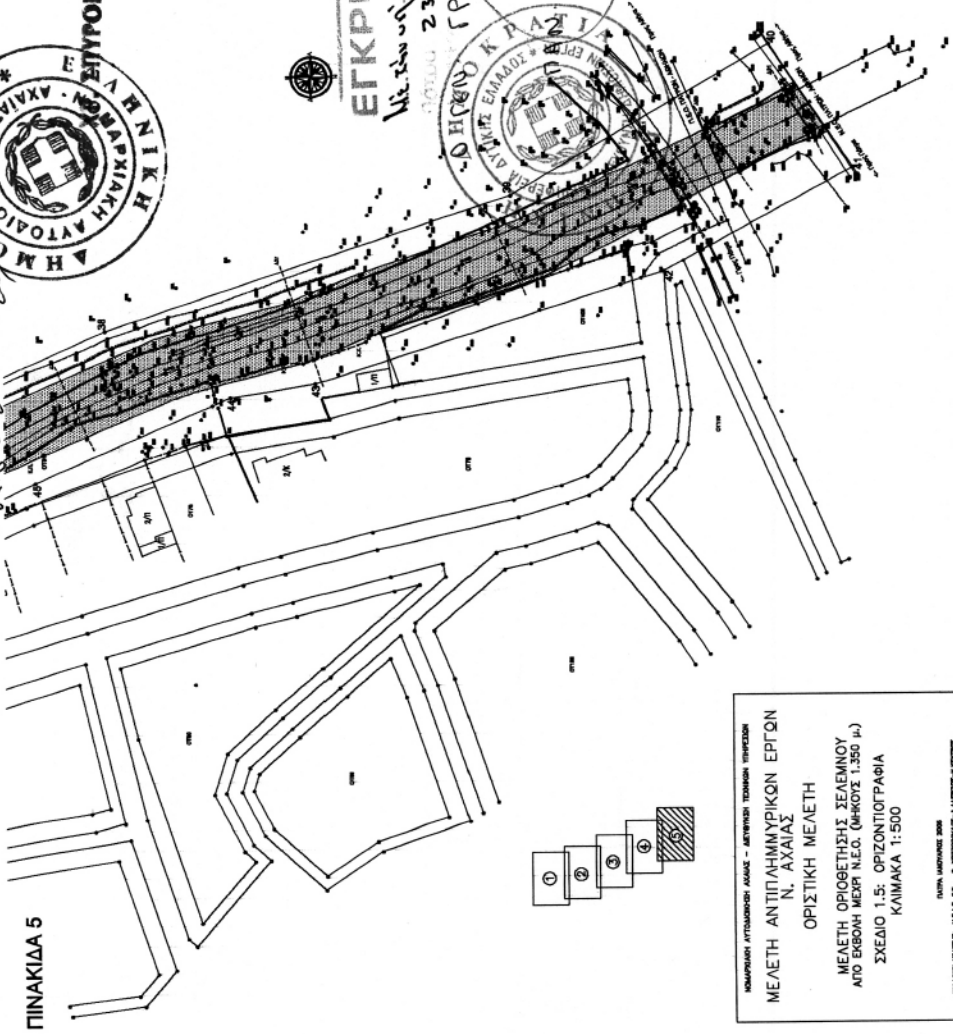

**ΠΙΝΑΚΙΔΑ 5**

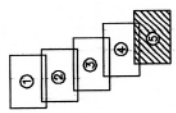

**ΥΠΟΜΗΝΙΑ**

1. Σημεία οριοθέτησης μετρημένων κορυφών (Σημεία 38-45) (Σημείο 45 είναι κορυφή κλειστής οδού)

2. Γραμμή οριοθέτησης μετρημένων κορυφών (Σημεία 38-45)

3. Γραμμή οριοθέτησης μετρημένων κορυφών (Σημεία 38-45)

4. Γραμμή οριοθέτησης μετρημένων κορυφών (Σημεία 38-45)

5. Γραμμή οριοθέτησης μετρημένων κορυφών (Σημεία 38-45)

6. Γραμμή οριοθέτησης μετρημένων κορυφών (Σημεία 38-45)

7. Γραμμή οριοθέτησης μετρημένων κορυφών (Σημεία 38-45)

8. Γραμμή οριοθέτησης μετρημένων κορυφών (Σημεία 38-45)

9. Γραμμή οριοθέτησης μετρημένων κορυφών (Σημεία 38-45)

10. Γραμμή οριοθέτησης μετρημένων κορυφών (Σημεία 38-45)

11. Γραμμή οριοθέτησης μετρημένων κορυφών (Σημεία 38-45)

12. Γραμμή οριοθέτησης μετρημένων κορυφών (Σημεία 38-45)

13. Γραμμή οριοθέτησης μετρημένων κορυφών (Σημεία 38-45)

14. Γραμμή οριοθέτησης μετρημένων κορυφών (Σημεία 38-45)

15. Γραμμή οριοθέτησης μετρημένων κορυφών (Σημεία 38-45)

16. Γραμμή οριοθέτησης μετρημένων κορυφών (Σημεία 38-45)

17. Γραμμή οριοθέτησης μετρημένων κορυφών (Σημεία 38-45)

18. Γραμμή οριοθέτησης μετρημένων κορυφών (Σημεία 38-45)

19. Γραμμή οριοθέτησης μετρημένων κορυφών (Σημεία 38-45)

20. Γραμμή οριοθέτησης μετρημένων κορυφών (Σημεία 38-45)

21. Γραμμή οριοθέτησης μετρημένων κορυφών (Σημεία 38-45)

22. Γραμμή οριοθέτησης μετρημένων κορυφών (Σημεία 38-45)

23. Γραμμή οριοθέτησης μετρημένων κορυφών (Σημεία 38-45)

24. Γραμμή οριοθέτησης μετρημένων κορυφών (Σημεία 38-45)

25. Γραμμή οριοθέτησης μετρημένων κορυφών (Σημεία 38-45)

26. Γραμμή οριοθέτησης μετρημένων κορυφών (Σημεία 38-45)

27. Γραμμή οριοθέτησης μετρημένων κορυφών (Σημεία 38-45)

28. Γραμμή οριοθέτησης μετρημένων κορυφών (Σημεία 38-45)

29. Γραμμή οριοθέτησης μετρημένων κορυφών (Σημεία 38-45)

30. Γραμμή οριοθέτησης μετρημένων κορυφών (Σημεία 38-45)

31. Γραμμή οριοθέτησης μετρημένων κορυφών (Σημεία 38-45)

32. Γραμμή οριοθέτησης μετρημένων κορυφών (Σημεία 38-45)

33. Γραμμή οριοθέτησης μετρημένων κορυφών (Σημεία 38-45)

34. Γραμμή οριοθέτησης μετρημένων κορυφών (Σημεία 38-45)

35. Γραμμή οριοθέτησης μετρημένων κορυφών (Σημεία 38-45)

36. Γραμμή οριοθέτησης μετρημένων κορυφών (Σημεία 38-45)

37. Γραμμή οριοθέτησης μετρημένων κορυφών (Σημεία 38-45)

38. Γραμμή οριοθέτησης μετρημένων κορυφών (Σημεία 38-45)

39. Γραμμή οριοθέτησης μετρημένων κορυφών (Σημεία 38-45)

40. Γραμμή οριοθέτησης μετρημένων κορυφών (Σημεία 38-45)

41. Γραμμή οριοθέτησης μετρημένων κορυφών (Σημεία 38-45)

42. Γραμμή οριοθέτησης μετρημένων κορυφών (Σημεία 38-45)

43. Γραμμή οριοθέτησης μετρημένων κορυφών (Σημεία 38-45)

44. Γραμμή οριοθέτησης μετρημένων κορυφών (Σημεία 38-45)

45. Γραμμή οριοθέτησης μετρημένων κορυφών (Σημεία 38-45)

46. Γραμμή οριοθέτησης μετρημένων κορυφών (Σημεία 38-45)

47. Γραμμή οριοθέτησης μετρημένων κορυφών (Σημεία 38-45)

48. Γραμμή οριοθέτησης μετρημένων κορυφών (Σημεία 38-45)

49. Γραμμή οριοθέτησης μετρημένων κορυφών (Σημεία 38-45)

50. Γραμμή οριοθέτησης μετρημένων κορυφών (Σημεία 38-45)

51. Γραμμή οριοθέτησης μετρημένων κορυφών (Σημεία 38-45)

52. Γραμμή οριοθέτησης μετρημένων κορυφών (Σημεία 38-45)

53. Γραμμή οριοθέτησης μετρημένων κορυφών (Σημεία 38-45)

54. Γραμμή οριοθέτησης μετρημένων κορυφών (Σημεία 38-45)

55. Γραμμή οριοθέτησης μετρημένων κορυφών (Σημεία 38-45)

56. Γραμμή οριοθέτησης μετρημένων κορυφών (Σημεία 38-45)

57. Γραμμή οριοθέτησης μετρημένων κορυφών (Σημεία 38-45)

58. Γραμμή οριοθέτησης μετρημένων κορυφών (Σημεία 38-45)

59. Γραμμή οριοθέτησης μετρημένων κορυφών (Σημεία 38-45)

60. Γραμμή οριοθέτησης μετρημένων κορυφών (Σημεία 38-45)

61. Γραμμή οριοθέτησης μετρημένων κορυφών (Σημεία 38-45)

62. Γραμμή οριοθέτησης μετρημένων κορυφών (Σημεία 38-45)

63. Γραμμή οριοθέτησης μετρημένων κορυφών (Σημεία 38-45)

64. Γραμμή οριοθέτησης μετρημένων κορυφών (Σημεία 38-45)

65. Γραμμή οριοθέτησης μετρημένων κορυφών (Σημεία 38-45)

66. Γραμμή οριοθέτησης μετρημένων κορυφών (Σημεία 38-45)

67. Γραμμή οριοθέτησης μετρημένων κορυφών (Σημεία 38-45)

68. Γραμμή οριοθέτησης μετρημένων κορυφών (Σημεία 38-45)

69. Γραμμή οριοθέτησης μετρημένων κορυφών (Σημεία 38-45)

70. Γραμμή οριοθέτησης μετρημένων κορυφών (Σημεία 38-45)

71. Γραμμή οριοθέτησης μετρημένων κορυφών (Σημεία 38-45)

72. Γραμμή οριοθέτησης μετρημένων κορυφών (Σημεία 38-45)

73. Γραμμή οριοθέτησης μετρημένων κορυφών (Σημεία 38-45)

74. Γραμμή οριοθέτησης μετρημένων κορυφών (Σημεία 38-45)

75. Γραμμή οριοθέτησης μετρημένων κορυφών (Σημεία 38-45)

76. Γραμμή οριοθέτησης μετρημένων κορυφών (Σημεία 38-45)

77. Γραμμή οριοθέτησης μετρημένων κορυφών (Σημεία 38-45)

78. Γραμμή οριοθέτησης μετρημένων κορυφών (Σημεία 38-45)

79. Γραμμή οριοθέτησης μετρημένων κορυφών (Σημεία 38-45)

80. Γραμμή οριοθέτησης μετρημένων κορυφών (Σημεία 38-45)

81. Γραμμή οριοθέτησης μετρημένων κορυφών (Σημεία 38-45)

82. Γραμμή οριοθέτησης μετρημένων κορυφών (Σημεία 38-45)

83. Γραμμή οριοθέτησης μετρημένων κορυφών (Σημεία 38-45)

84. Γραμμή οριοθέτησης μετρημένων κορυφών (Σημεία 38-45)

85. Γραμμή οριοθέτησης μετρημένων κορυφών (Σημεία 38-45)

86. Γραμμή οριοθέτησης μετρημένων κορυφών (Σημεία 38-45)

87. Γραμμή οριοθέτησης μετρημένων κορυφών (Σημεία 38-45)

88. Γραμμή οριοθέτησης μετρημένων κορυφών (Σημεία 38-45)

89. Γραμμή οριοθέτησης μετρημένων κορυφών (Σημεία 38-45)

90. Γραμμή οριοθέτησης μετρημένων κορυφών (Σημεία 38-45)

91. Γραμμή οριοθέτησης μετρημένων κορυφών (Σημεία 38-45)

92. Γραμμή οριοθέτησης μετρημένων κορυφών (Σημεία 38-45)

93. Γραμμή οριοθέτησης μετρημένων κορυφών (Σημεία 38-45)

94. Γραμμή οριοθέτησης μετρημένων κορυφών (Σημεία 38-45)

95. Γραμμή οριοθέτησης μετρημένων κορυφών (Σημεία 38-45)

96. Γραμμή οριοθέτησης μετρημένων κορυφών (Σημεία 38-45)

97. Γραμμή οριοθέτησης μετρημένων κορυφών (Σημεία 38-45)

98. Γραμμή οριοθέτησης μετρημένων κορυφών (Σημεία 38-45)

99. Γραμμή οριοθέτησης μετρημένων κορυφών (Σημεία 38-45)

100. Γραμμή οριοθέτησης μετρημένων κορυφών (Σημεία 38-45)

ΝΟΜΑΡΧΙΑΚΟ ΑΥΤΟΔΙΟΙΚΗΤΙΚΟ ΣΥΣΤΗΜΑ - ΔΕΥΤΕΡΗΣ ΤΕΧΝΙΚΗΣ ΠΡΟΣΦΩΝ  
**ΜΕΛΕΤΗ ΑΝΤΙΠΛΗΜΥΡΙΚΩΝ ΕΡΓΩΝ**  
**Ν. ΑΧΑΪΑΣ**  
**ΟΡΙΣΤΙΚΗ ΜΕΛΕΤΗ**  
**ΜΕΛΕΤΗ ΟΡΙΘΜΕΤΗΣΗΣ ΣΕΛΕΜΝΟΥ**  
**ΑΥΤΟ ΕΒΘΟΝ ΜΕΡΗ Ν.Ε.Ο. (ΜΗΚΟΥΣ 1.350 μ.)**  
**ΣΧΕΔΙΟ 1.5: ΟΡΙΖΟΝΤΙΟΓΡΑΦΙΑ**  
**ΚΑΙΜΑΚΑ 1:500**

ΠΑΤΡΑ, ΙΑΝΟΥΑΡΙΟΣ 2006  
**ΑΝΑΛΟΓΗ ΜΕΛΕΤΗ: ΜΕΛΕΤΗ Ε.Ε. - Β. ΧΡΙΣΤΟΠΟΥΛΟΣ - Α. ΑΜΕΡΙΖΟΣ - Η. ΚΕΝΤΡΟΣ Ε.Ε.**  
 ΕΠΙΜΕΤΡΙΚΟΙ: Μ. ΠΑΠΑΔΑΚΗ, Ε. ΤΡΥΠΑΚΗΣ, Η. ΤΡΙΑΝΤΑΦΥΛΛΙΔΗΣ  
**Ο ΜΕΛΕΤΗΤΗΣ**  
**Β. ΧΡΙΣΤΟΠΟΥΛΟΣ**

Αριθμ. 13964/422

(2)

Κίνηση της διαδικασίας σύνταξης του Γενικού Πολεοδομικού Σχεδίου (Γ.Π.Σ) του Δήμου Ορεστίδος, Ν. Καστοριάς.

Ο ΓΕΝΙΚΟΣ ΓΡΑΜΜΑΤΕΑΣ ΠΕΡΙΦΕΡΕΙΑΣ  
ΔΥΤΙΚΗΣ ΜΑΚΕΔΟΝΙΑΣ

Έχοντας υπόψη:

1. Τις διατάξεις του άρθρου 3 παρ. 1 του ν. 1337/1983 (ΦΕΚ33 Α΄/14.3.1983) περί «επέκτασης των πολεοδομικών σχεδίων, οικιστική ανάπτυξη και σχετικές ρυθμίσεις».

2. Τις διατάξεις του άρθρου 4 (παρ. 2 και 10) του ν.2508/1997 (ΦΕΚ 124Α΄/13.6.1997) περί «βιώσιμης οικιστικής ανάπτυξης των πόλεων και οικισμών της χώρας και άλλων διατάξεων».

3. Τις διατάξεις του άρθρου 90 του «Κώδικα για την Κυβέρνηση και τα κυβερνητικά όργανα» όπως κυρώθηκε με το άρθρο πρώτο του π.δ. 63/2005.

4. Τις διατάξεις της παρ. Β του άρθρου 1 του π.δ. 28/28.1.1993 (ΦΕΚ 9Α) περί «Καθορισμού αρμοδιοτήτων που διατηρούνται από τον Υπουργό και τις Περιφερειακές Υπηρεσίες διανομαρχιακού επιπέδου του Υπουργείου Περιβάλλοντος Χωροταξίας και Δημοσίων Έργων».

5. Τις διατάξεις του ν.2539/1997 (ΦΕΚ 244Α/4.12.1997) περί «Συγκρότησης της Πρωτοβάθμιας Τοπικής Αυτοδιοίκησης».

6. Τις διατάξεις του άρθρου 10 του ν. 3044/2002 (ΦΕΚ 197Α/27.8.2002) περί «Μεταφοράς Συντελεστή Δόμησης και ρυθμίσεων άλλων θεμάτων αρμοδιότητας Υπουργείου Περιβάλλοντος, Χωροταξίας και Δημοσίων Έργων».

7. Τις με αριθμ. 3/2006 και 5/2006 αποφάσεις του Δημοτικού Συμβουλίου Ορεστίδος Ν. Καστοριάς.

8. Το υπ' αριθμ. 1248/15.2.2006 έγγραφο του Δήμου Ορεστίδος.

9. Το υπ' αριθμ. 46324/19.10.2005 έγγραφο της Γεν. Δ/σης Αναπτ. Προγραμμάτων και Δ.Ο./Υπουργείου Εσωτερικών, Δημόσιας Διοίκησης και Αποκέντρωσης.

10. Τη υπ' αριθμ. 46/13.10.2005 απόφαση της Επιτροπής του άρθρου 9 παρ.1 του ν. 3274/2004, για ένταξη στο Πρόγραμμα «ΘΗΣΕΑΣ» (Υποπρόγραμμα 2: «Τοπική ανάπτυξη και Προστασία Περιβάλλοντος», Μέτρο 2.13: «Οριζόντιες δράσεις - Μελέτες») περί έγκρισης πίστωσης ύψους 200.000,00 ευρώ, για την υλοποίηση της αναφερόμενης μελέτης, όπως αυτή αναφέρεται στην υπ' αριθμ. 5/2006 σχετική απόφαση Δημοτικού Συμβουλίου Δήμου Ορεστίδος, αποφασίζουμε:

1. Την κίνηση της διαδικασίας σύνταξης του Γενικού Πολεοδομικού Σχεδίου (Γ.Π.Σ) του Δήμου Ορεστίδος, το όριο του οποίου φαίνεται στο σχετικό πρωτότυπο διάγραμμα σε κλίμακα 1:170.000, που θεωρήθηκε από τον Προϊστάμενο της Τ.Υ.Δ.Κ. Νομού Καστοριάς και τον Προϊστάμενο της Δ/σης ΠΕ.ΧΩ Περιφέρειας Δυτικής Μακεδονίας και που αντίτυπό του σε φωτοσμίκρυνση δημοσιεύεται με την παρούσα απόφαση.

2. Η ισχύς της παρούσης απόφασης αρχεται από τη δημοσίευσή της στην Εφημερίδα της Κυβερνήσεως.

Η απόφαση αυτή να δημοσιευθεί στην Εφημερίδα της Κυβερνήσεως.

Κοζάνη, 22 Μαρτίου 2006

Ο Γενικός Γραμματέας Περιφέρειας  
ΑΝΔΡΕΑΣ ΛΕΟΥΔΗΣ

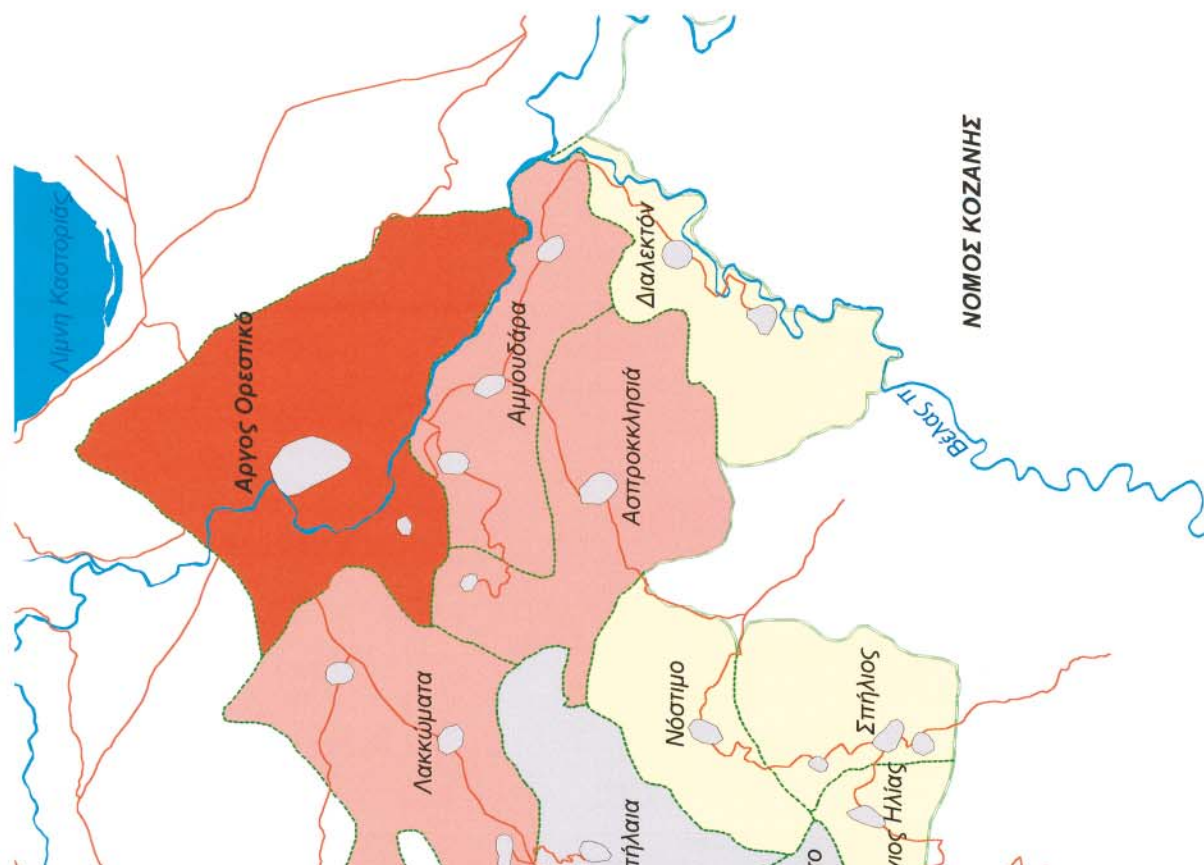
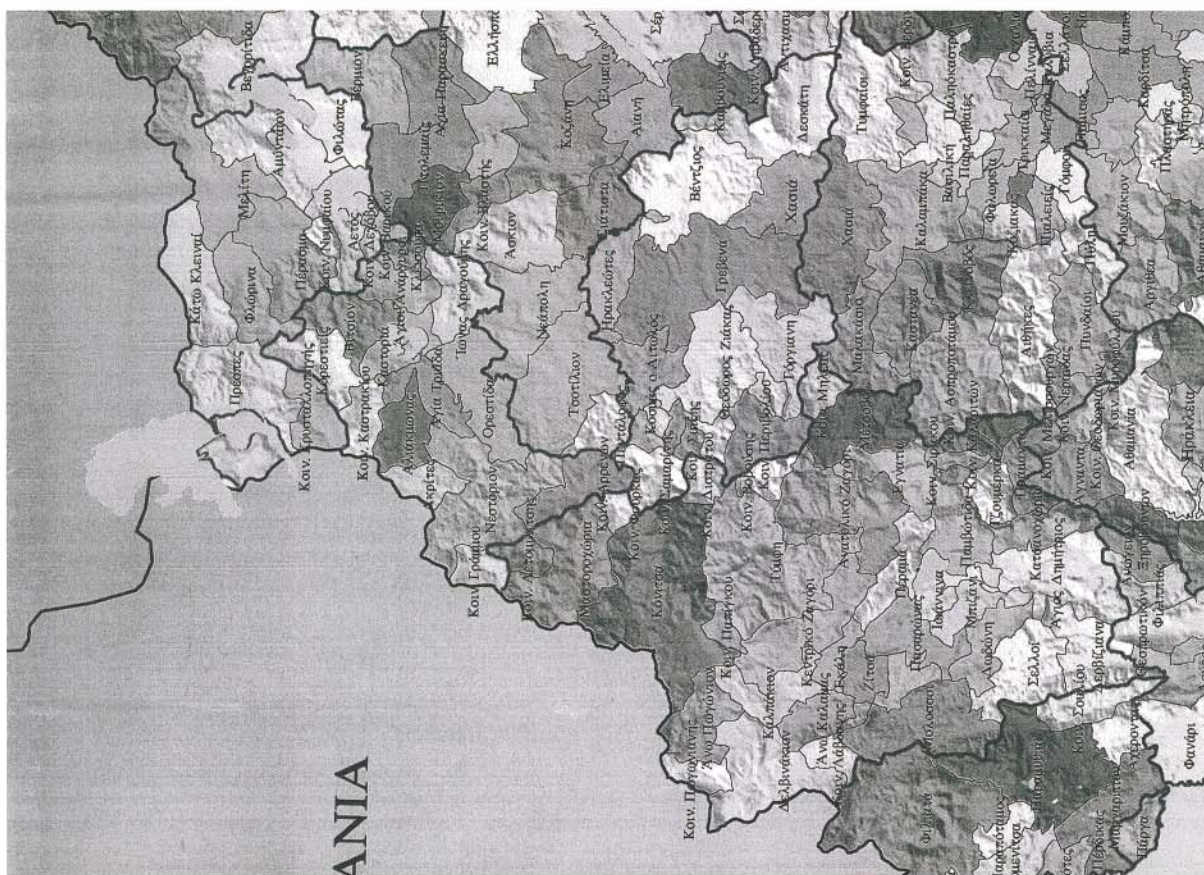

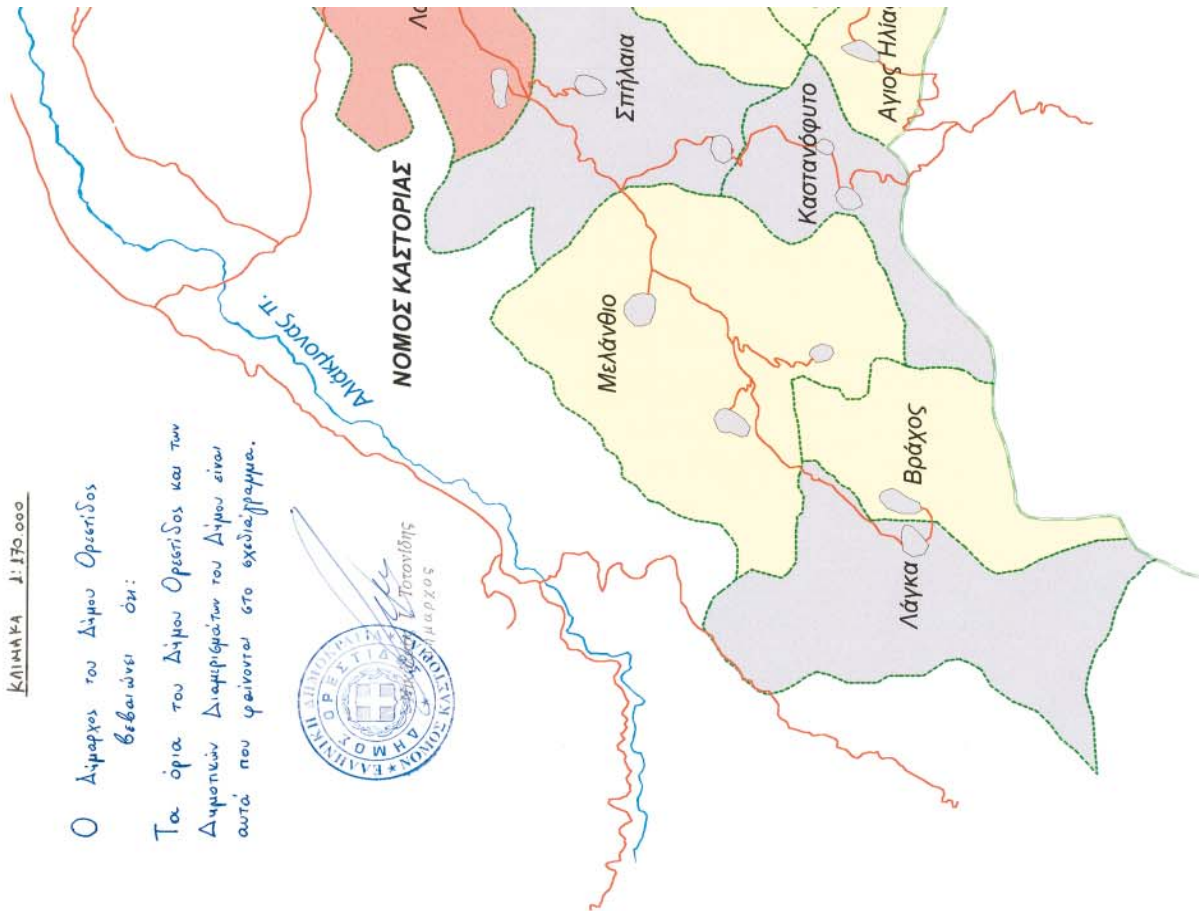

ΚΛΙΜΑΚΑ 1:170.000

Ο Δήμαρχος του Δήμου Ορεστίδος  
βεβαιώνει ότι:  
Τα όρια του Δήμου Ορεστίδος και των  
Δημοτικών Διαμερισμάτων του Δήμου είναι  
αυτά που φαίνονται στο σχεδιάγραμμα.



|                                                                                                                    |                               |                                               |                                  |                                                                                                                                                                                                            |                                                                                                       |                                                                                                                  |                                                                     |
|--------------------------------------------------------------------------------------------------------------------|-------------------------------|-----------------------------------------------|----------------------------------|------------------------------------------------------------------------------------------------------------------------------------------------------------------------------------------------------------|-------------------------------------------------------------------------------------------------------|------------------------------------------------------------------------------------------------------------------|---------------------------------------------------------------------|
| <p>Συνοδεύει την με αριθμ.<br/>13964/422/22-3-06<br/>Απόφαση Έγκρισης Γνωμάδας<br/>Περιφέρειας Δυτ. Μακεδονίας</p> | <p><b>ΙΑΝΟΥΑΡΙΟΣ 2006</b></p> | <p><b>ΔΙΑΓΡΑΜΜΑ ΟΡΙΩΝ ΔΗΜΟΥ ΟΡΕΣΤΙΔΟΣ</b></p> | <p><b>ΚΛΙΜΑΚΑ 1 : 170000</b></p> | <p>ΘΕΩΡΗΘΗΚΕ<br/>ΕΛΛΗΝΙΚΗ ΔΗΜΟΚΡΑΤΙΑ<br/>ΥΠΟΥΡΓΕΙΟ ΠΕΡΙΧΕΙΡΗΣΗΣ<br/>ΥΠΟΚΑΤΑΣΤΑΣΕΩΣ ΚΑΙ<br/>ΑΝΑΚΑΤΑΣΤΑΣΕΩΣ ΤΗΣ<br/>ΧΩΡΟΤΑΞΙΑΣ<br/>ΚΟΡΕΝΤΣΟΣ Π. ΒΑΣΙΛΕΪΟΥ<br/>Υποπρόεδρος Διεύθυνσης<br/>Διευθυντής ΠΕΔΑ</p> | <p>ΘΕΩΡΗΘΗΚΕ<br/>Ο προϊστάμενος ΤΥΔΟ</p> <p>ΑΛΕΞΑΝΔΡΟΣ ΚΑΡΑΓΙΑΝΝΙΔΗΣ<br/>ΤΕΧΝΟΛΟΓΙΚΟΣ ΜΗΧΑΝΙΚΟΣ Β</p> | <p><b>ΕΘΝΙΚΟ ΤΥΠΟΓΡΑΦΕΙΟ</b><br/>Για τεχνικούς λόγους στο σχεδιάγραμμα<br/>έγινε σμίκρυνση κατά ποσοστό 55 %</p> | <p><b>Ο ΜΕΛΕΤΗΤΗΣ</b></p> <p>ΜΗΧΑΤΕΡΝΟΛΟΓΟΣ<br/>ΑΠΡ. ΤΟΠΟΓΡΑΦΟΣ</p> |
|--------------------------------------------------------------------------------------------------------------------|-------------------------------|-----------------------------------------------|----------------------------------|------------------------------------------------------------------------------------------------------------------------------------------------------------------------------------------------------------|-------------------------------------------------------------------------------------------------------|------------------------------------------------------------------------------------------------------------------|---------------------------------------------------------------------|

