



# ΕΦΗΜΕΡΙΣ ΤΗΣ ΚΥΒΕΡΝΗΣΕΩΣ

## ΤΗΣ ΕΛΛΗΝΙΚΗΣ ΔΗΜΟΚΡΑΤΙΑΣ

ΤΕΥΧΟΣ ΤΕΤΑΡΤΟ

Αρ. Φύλλου 415

16 Μαΐου 2006

### ΠΕΡΙΕΧΟΜΕΝΑ

#### ΑΠΟΦΑΣΕΙΣ

- Κήρυξη ως αναδασωτέας έκτασης εμβαδού 0,342 στρ. στη θέση «ΡΟΒΟΛΟΣ» περιφέρειας Λυγιάς του Δημ. Διαμ/τος Βράχου του Δήμου Ζαλόγγου του Νομού Πρέβεζας. .... 1
- Τροποποίηση εγκεκριμένου Σχεδίου Πόλεως Πατρών, στο Ο.Τ. /Κ.Φ. 1486 της 1ης Αρκτικής φάσης επέκτασης του Δήμου Πατρέων (Ν. Αχαΐας)». .... 2

#### ΑΠΟΦΑΣΕΙΣ

- Αριθμ. 1080 (1)  
Κήρυξη ως αναδασωτέας έκτασης εμβαδού 0,342 στρ. στη θέση «ΡΟΒΟΛΟΣ» περιφέρειας Λυγιάς του Δημ. Διαμ/τος Βράχου του Δήμου Ζαλόγγου του Νομού Πρέβεζας.
- Ο ΓΕΝΙΚΟΣ ΓΡΑΜΜΑΤΕΑΣ ΠΕΡΙΦΕΡΕΙΑΣ ΗΠΕΙΡΟΥ
- Έχοντας υπόψη:
- Τις διατάξεις:
    - Του άρθρου 117 παρ. 3 του Συντάγματος της Ελλάδας.
    - Του ν. 3200/1955 περί διοικητικής αποκεντρώσεως όπως αυτές τροποποιήθηκαν μεταγενέστερα.
    - Του ν. 2503/1997 «Διοίκηση - Οργάνωση - Στελέχωση της περιφέρειας κ.λ.π.».
    - Του ν. 998/1979 «περί Προστασίας των Δασών και των Δασικών εν γένει εκτάσεων της χώρας» και ειδικότερα: δα) Του άρθρου 41 παρ. 1 δβ) Του άρθρου 38 παρ. 1, όπως ισχύουν σήμερα.
  - Τις εξής Διαταγές του Υπουργείου Αγρ. Αναπτ. και Τροφίμων: α) 160417/1180/9.7.1980 β) 182447/3049/24.9.1980.
  - Την υπ' αριθμ. 20538/27.9.2005 απόφαση του Γενικού Γραμματέα Περιφέρειας Ηπείρου περί μεταβίβασης αρ-

μοδιοτήτων, εξουσιοδότησης υπογραφής αποφάσεων, κ.τ.λ.

4. Την υπ' αριθμ. 977/14.4.2006 πρόταση της Διεύθυνσης Δασών Πρέβεζας σχετικά με την κήρυξη ως αναδασωτέας της αναφερόμενης στο θέμα έκτασης, αποφασίζουμε:

Κηρύσσουμε ως αναδασωτέα δημοτική δασική έκταση εμβαδού 0,342 στρ. (τριακοσίων σαράντα δύο χιλιοστών του στρέμματος).

Η έκταση αυτή που βρίσκεται στη θέση «ΡΟΒΟΛΟΣ», περιφέρειας Λυγιάς του Δημ. Διαμ/τος Βράχου του Δήμου Ζαλόγγου του Νομού Πρέβεζας, απεικονίζεται με στοιχεία Α-Β-Γ-Δ-Ε-Ζ-Η-Θ-Ι-Α στο προσαρτημένο στην παρούσα απόφασή μας διάγραμμα το οποίο αποτελεί αναπόσπαστο μέρος αυτής και έχει όρια:

- Ανατολικά: Με δημοτική έκταση  
Δυτικά: Με δημοτική έκταση  
Βόρεια: Με δημοτική έκταση  
Νότια: Με δημοτική έκταση.

Σκοποί της κήρυξης της ανωτέρω έκτασης ως αναδασωτέας είναι η διατήρηση του δασικού χαρακτήρα αυτής, ο αποκλεισμός διάθεσης της για άλλη χρήση και η αποκατάσταση της καταστραφείσης από πυρκαγιά κατά το μήνα Απρίλιο του 2005, δασικής βλάστησης αποτελούμενης από αείφυλλα πλατύφυλλα σε ποσοστό 80%, μεμονωμένα άτομα δρυός και κυπαρίσσου νεαρής ηλικίας.

Με την απόφαση αυτή δεν προκαλείται καμιά δαπάνη σε βάρος του Κρατικού Προϋπολογισμού.

Η απόφαση αυτή να δημοσιευθεί στην Εφημερίδα της Κυβερνήσεως.

Ιωάννινα, 26 Απριλίου 2006

Ο Γενικός Γραμματέας Περιφέρειας  
ΔΗΜΗΤΡΙΟΣ Γ. ΠΑΝΟΖΑΧΟΣ

ΕΛΛΗΝΙΚΗ ΔΗΜΟΚΡΑΤΙΑ  
ΠΕΡΙΦΕΡΕΙΑ ΗΠΕΙΡΟΥ  
ΓΕΝΙΚΗ Δ/ΝΣΗ ΠΕΡΙΦΕΡΕΙΑΣ  
Δ/ΝΣΗ ΔΑΣΩΝ Ν. ΠΡΕΒΕΖΑΣ

Ανήκει στην αριθμ. 1080/ 26 - 4 - 2006 απόφαση του κ. Γενικού Γραμματέα Περιφέρειας Ηπείρου

**ΤΟΠΟΓΡΑΦΙΚΟ ΔΙΑΓΡΑΜΜΑ**

Αναδασωτέας έκτασης στην θέση «Ρόβολος» περιφέρειας Λυγιάς του Δημοτικού Διαμ/τος Βράχου του Δήμου Ζαλόγγου Ν. Πρέβεζας  
ΚΛΙΜΑΚΑ 1: 500

Β 

ΚΛΙΜΑΚΑ 1:15.000

ΠΙΝΑΚΑΣ ΣΥΝΤΕΤΑΓΜΕΝΩΝ  
ΕΓΣΑ 87

Α/Α	X	Ψ
A	203422	4339825
B	203431	4339829
Γ	203437	4339847
Δ	203434	4339857
E	203427	4339856
Z	203427	4339850
H	203423	4339842
Θ	203420	4339842
I	203419	4339832
<b>E = 342 τ.μ.</b>		

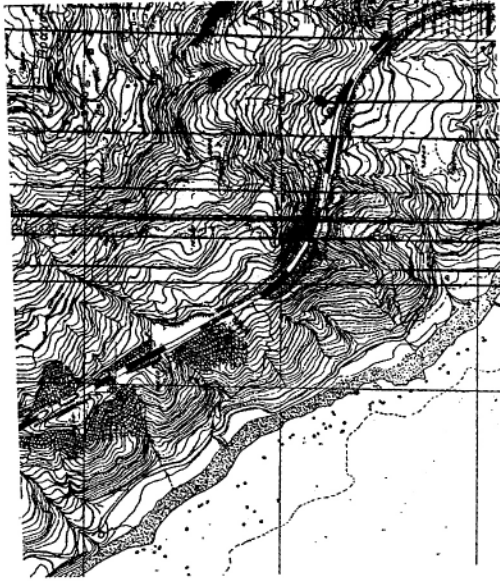
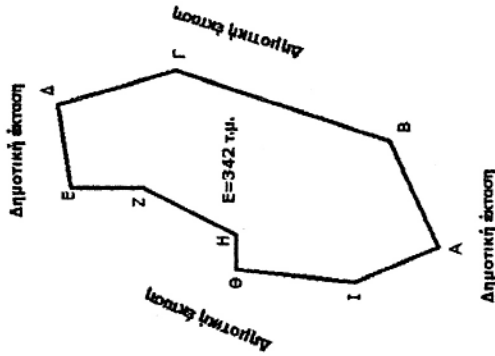

θέση ουρκαγιάς

**ΕΘΝΙΚΟ ΤΥΠΟΓΡΑΦΕΙΟ**  
Για τεχνικούς λόγους στο σχεδιάγραμμα έγινε σμίκρυνση κατά ποσοστό 7,8 %

ΘΕΩΡΗΘΗΚΕ  
Ιωάννινα 26 - 4 - 2006  
Ο Γενικός Γραμματέας Περιφέρειας Ηπείρου

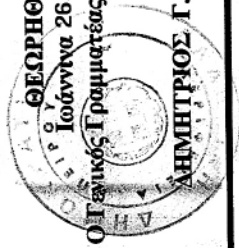

ΔΗΜΗΤΡΙΟΣ Γ. ΠΑΝΟΖΑΧΟΣ

Η Συντάκτρια Δασολόγος  
  
Σ.Π. ΚΑΤΣΟΥΛΑ

Ο Διευθυντής Δασών  
  
Ι.ΝΤΟΥΡΟΣ

Αριθμ. 5202

(2)

Τροποποίηση εγκεκριμένου Σχεδίου Πόλεως Πατρών, στο Ο.Τ. /Κ.Φ. 1486 της 1<sup>ης</sup> Αρκτικής φάσης επέκτασης του Δήμου Πατρέων (Ν. Αχαΐας)».

Ο ΝΟΜΑΡΧΗΣ ΑΧΑΪΑΣ

Έχοντας υπόψη:

1. Τις δ/ξεις του νομοθ. δ/τος της 17.7.1923, όπως μεταγενέστερα τροποποιήθηκαν - συμπληρώθηκαν και ειδικότερα τα άρθρα 1, 2, 3, 9, 11, 21, 29 και 70 αυτού.
2. Τις δ/ξεις του κεφ. ΙΙ του π.δ./3.4.1929 που διατηρήθηκαν σε ισχύ με το άρθ. 31, παρ. 3, του ν. 1557/1985.
3. Την Εγκ. 43511/161/55/13.6.1988 του ΥΠΕΧΩΔΕ.
4. Τις δ/ξεις του άρθρου 10 του ν. 3044/2002 (ΦΕΚ 197Α'), περί άσκησης πολεοδομικών αρμοδιοτήτων.
5. Το από 15.4.1972 π.δ/γμα (ΦΕΚ 97 Δ'/3.5.1972) «περί ένταξης της περιοχής στο σχέδιο πόλης.»
6. Την υπ' αριθμ. 168/2003 απόφαση του Νομαρχιακού Συμβουλίου «περί αποδέσμευσης του ακινήτου ιδιοκτησίας Ντόμαλη Ναυσικάς & Κακογιάννη Ελένης.»
7. Την υπ' αριθμ. 37/2006 απόφαση του Νομαρχιακού Συμβουλίου «περί αποδέσμευσης του ακινήτου ιδιοκτησίας Ευθυμιοπούλου.»
8. Την υπ' αριθμ. 108/2004 απόφαση Νομαρχιακού Συμβουλίου «περί αποδέσμευσης του ακινήτου ιδιοκτησίας 5<sup>Ε</sup>.»
9. Την από 13.3.2006 αίτηση των ενδιαφερομένων με την οποία υπέβαλε πρόταση τροποποίησης του Σ. Π.

10. Την υπ' αριθμ. 3822/21.3.2006 εισήγηση της Δ/σης Πολιμίας και Περι/τος Ν.Α. Αχαΐας προς το ΣΧΟΠ Ν. Αχαΐας.

11. Το υπ' αριθμ. 5/31.3.2006, Θέμα 9, πρακτικό του ΣΧΟΠ Ν. Αχαΐας, με το οποίο γνωμοδοτεί ομόφωνα υπέρ της τροποποίησης στο Ο.Τ. 1486 ως η υπ' αριθμ. 3822/21.3.2006 εισήγηση προς το ΣΧΟΠ Ν. Αχαΐας και συγκεκριμένα υπέρ του αποχαρακτηρισμού του προβλεπόμενου χώρου για ανέγερση σχολείου στο Ο.Τ./Κ.Φ. 1486 και την μετατροπή του σε οικοδομήσιμο χώρο καθώς και τον καθορισμό πρασιάς πλάτους 4,00μ. περιμετρικά του Ο.Τ. αλλά και τον καθορισμό των όρων δόμησης και αρτιότητας ως αυτών της περιοχής, αποφασίζουμε:

Εγκρίνεται η συνημμένη τροποποίηση του Σχεδίου Πόλεως Πατρών στο Ο.Τ. 1486, που συνίσταται στον αποχαρακτηρισμό του προβλεπόμενου χώρου για ανέγερση σχολείου και την μετατροπή του σε οικοδομήσιμο χώρο για τους λόγους που αναφέρονται στην παρ/φο 9, όπως συγκεκριμένα αυτή απεικονίζεται στο συνημμένο ρυμοτομικό διάγραμμα κλ. 1/200.

Από τις δ/ξεις της παρούσης δεν προκαλείται δαπάνη σε βάρος του κρατικού προϋπολογισμού, ούτε αυτού του αρμόδιου ΟΤΑ.

Η απόφαση αυτή με το συνοδευτικό της διάγραμμα να δημοσιευθεί στην Εφημερίδα της Κυβερνήσεως, οπότε και αρχίζει η ισχύς της.

Πάτρα, 19 Απριλίου 2006

Ο Νομάρχης  
ΔΗΜΗΤΡΗΣ ΚΑΤΣΙΚΟΠΟΥΛΟΣ

ΕΘΝΙΚΟ ΤΥΠΟΓΡΑΦΕΙΟ  
Για τεχνικούς λόγους στο σχεδιάγραμμα  
έγινε σμίκρυνση κατά ποσοστό 42 %

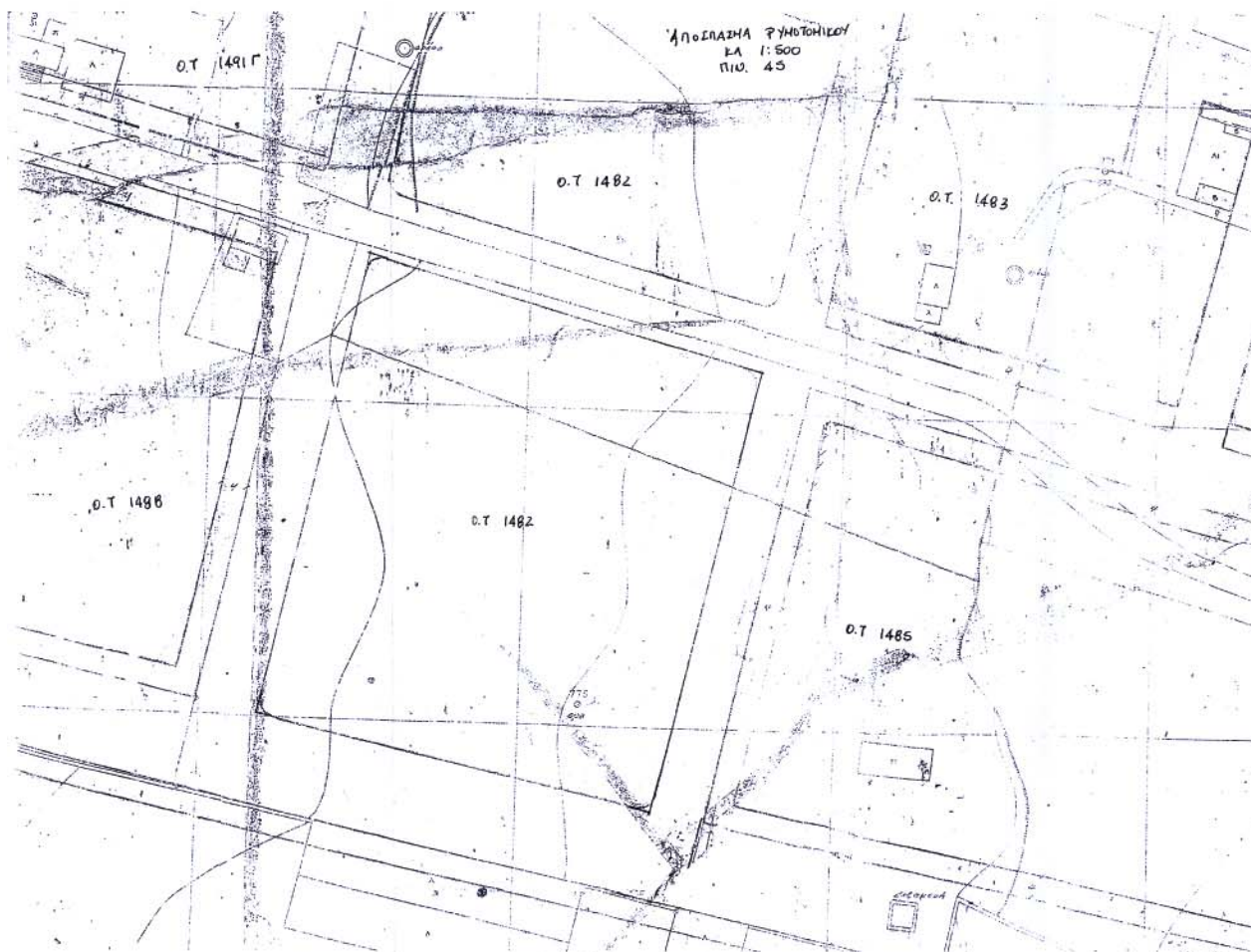

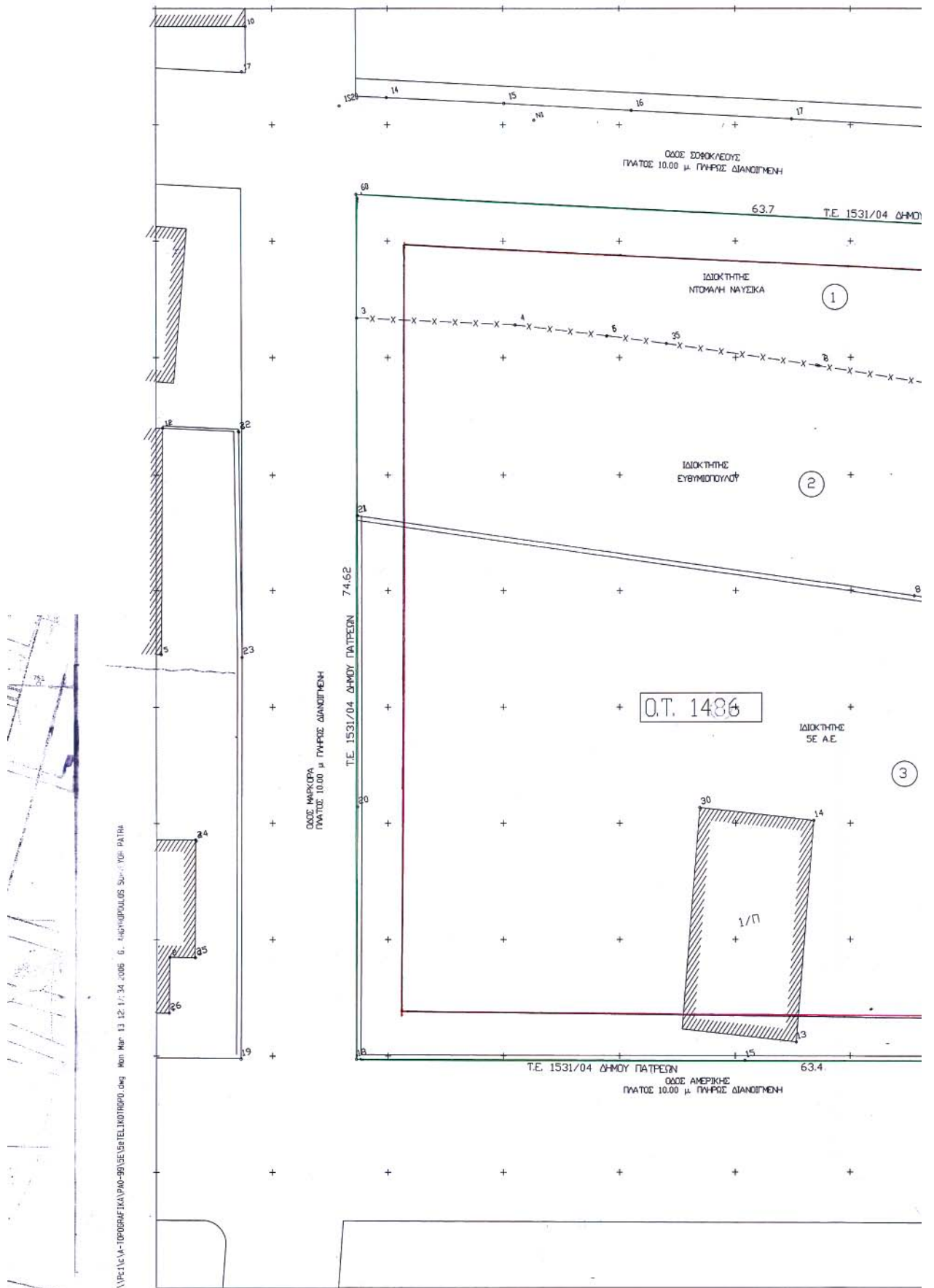





**ΕΘΝΙΚΟ ΤΥΠΟΓΡΑΦΕΙΟ****ΕΦΗΜΕΡΙΔΑ ΤΗΣ ΚΥΒΕΡΝΗΣΕΩΣ****ΠΕΡΙΦΕΡΕΙΑΚΑ ΓΡΑΦΕΙΑ ΠΩΛΗΣΗΣ Φ.Ε.Κ.**

<b>ΘΕΣΣΑΛΟΝΙΚΗ</b> - Βασ. Όλγας 227	<b>(2310) 423 956</b>	<b>ΛΑΡΙΣΑ</b> - Διοικητήριο	<b>(2410) 597449</b>
<b>ΠΕΙΡΑΙΑΣ</b> - Ευριπίδου 63	<b>(210) 413 5228</b>	<b>ΚΕΡΚΥΡΑ</b> - Σαμαρά 13	<b>(26610) 89 122</b>
<b>ΠΑΤΡΑ</b> - Κορινθίου 327	<b>(2610) 638 109</b>		<b>(26610) 89 105</b>
	<b>(2610) 638 110</b>	<b>ΗΡΑΚΛΕΙΟ</b> - Πεδιάδος 2	<b>(2810) 300 781</b>
<b>ΙΩΑΝΝΙΝΑ</b> - Διοικητήριο	<b>(26510) 87215</b>	<b>ΛΕΣΒΟΣ</b> - Πλ.Κωνσταντινουπόλεως 1	<b>(22510) 46 654</b>
<b>ΚΟΜΟΤΗΝΗ</b> - Δημοκρατίας 1	<b>(25310) 22 858</b>		<b>(22510) 47 533</b>

**ΤΙΜΗ ΠΩΛΗΣΗΣ ΦΥΛΛΩΝ ΕΦΗΜΕΡΙΔΟΣ ΤΗΣ ΚΥΒΕΡΝΗΣΕΩΣ****Σε έντυπη μορφή:**

- Για τα ΦΕΚ από 1 μέχρι 16 σελίδες σε 1 euro, προσαυξανόμενη κατά 0,20 euro για κάθε επιπλέον οκτασέλιδο ή μέρος αυτού.
- Για τα φωτοαντίγραφα ΦΕΚ σε 0,15 euro ανά σελίδα.

**Σε μορφή CD:**

Τεύχος	Περίοδος	EURO	Τεύχος	Περίοδος	EURO
Α'	Ετήσιο	150	Αναπτυξιακών Πράξεων	Ετήσιο	50
Α	3μηνιαίο	40	Ν.Π.Δ.Δ.	Ετήσιο	50
Α'	Μηνιαίο	15	Παράρτημα	Ετήσιο	50
Β'	Ετήσιο	300	Εμπορικής και Βιομηχανικής Ιδιοκτησίας	Ετήσιο	100
Β'	3μηνιαίο	80	Ανωτάτου Ειδικού Δικαστηρίου	Ετήσιο	5
Β'	Μηνιαίο	30	Διακηρύξεων Δημοσίων Συμβάσεων	Ετήσιο	200
Γ'	Ετήσιο	50	Διακηρύξεων Δημοσίων Συμβάσεων	Εβδομαδιαίο	5
Δ'	Ετήσιο	220	Α.Ε. & Ε.Π.Ε	Μηνιαίο	100
Δ'	3μηνιαίο	60			

• Η τιμή πώλησης μεμονωμένων Φ.Ε.Κ σε μορφή cd-rom από εκείνα που διατίθενται σε ηλεκτρονική μορφή και μέχρι 100 σελίδες σε 5 euro προσαυξανόμενη κατά 1 euro ανά 50 σελίδες.

• Η τιμή πώλησης σε μορφή cd-rom δημοσιευμάτων μιας εταιρείας στο τεύχος Α.Ε. και Ε.Π.Ε. σε 5 euro ανά έτος.

**ΠΑΡΑΓΩΓΙΑ ΚΑΙ ΑΠΟΣΤΟΛΗ Φ.Ε.Κ. :** τηλεφωνικά : 210 - 4071010, fax : 210 - 4071010 internet : <http://www.et.gr>.

**ΕΤΗΣΙΕΣ ΣΥΝΔΡΟΜΕΣ Φ.Ε.Κ.**

	Σε έντυπη μορφή	Από το Internet
Α' (Νόμοι, Π.Δ., Συμβάσεις κτλ.)	225 €	190 €
Β' (Υπουργικές αποφάσεις κτλ.)	320 €	225 €
Γ' (Διορισμοί, απολύσεις κτλ. Δημ. Υπαλλήλων)	65 €	ΔΩΡΕΑΝ
Δ' (Απαλλοτριώσεις, πολεοδομία κτλ.)	320 €	160 €
Αναπτυξιακών Πράξεων και Συμβάσεων (Τ.Α.Π.Σ.)	160 €	95 €
Ν.Π.Δ.Δ. (Διορισμοί κτλ. προσωπικού Ν.Π.Δ.Δ.)	65 €	ΔΩΡΕΑΝ
Παράρτημα (Προκηρύξεις θέσεων ΔΕΠ κτλ.)	33 €	ΔΩΡΕΑΝ
Δελτίο Εμπορικής και Βιομ/κής Ιδιοκτησίας (Δ.Ε.Β.Ι.)	65 €	33 €
Ανωτάτου Ειδικού Δικαστηρίου (Α.Ε.Δ.)	10 €	ΔΩΡΕΑΝ
Ανωνύμων Εταιρειών & Ε.Π.Ε.	2.250 €	645 €
Διακηρύξεων Δημοσίων Συμβάσεων (Δ.Δ.Σ.)	225 €	95 €
Πρώτο (Α'), Δεύτερο (Β') και Τέταρτο (Δ')	-	450 €

• Το τεύχος του ΑΣΕΠ (έντυπη μορφή) θα αποστέλλεται σε συνδρομητές με την επιβάρυνση των 70 euro, ποσό το οποίο αφορά ταχυδρομικά έξοδα.

• Για την παροχή δικαιώματος ηλεκτρονικής πρόσβασης σε Φ.Ε.Κ. προηγούμενων ετών και συγκεκριμένα στα τεύχη Α', Β', Δ', Αναπτυξιακών Πράξεων & Συμβάσεων, Δελτίο Εμπορικής και Βιομηχανικής Ιδιοκτησίας, Διακηρύξεων Δημοσίων Συμβάσεων και Α.Ε. & Ε.Π.Ε., η τιμή προσαυξάνεται πέραν του ποσού της ετήσιας συνδρομής έτους 2006, κατά 40 euro ανά έτος παλαιότητας και ανά τεύχος.

\* Οι συνδρομές του εσωτερικού προπληρώνονται στις ΔΟΥ (το ποσό συνδρομής καταβάλλεται στον κωδικό αριθμό εισόδων ΚΑΕ 2531 και το ποσό υπέρ ΤΑΠΕΤ (5% του ποσού της συνδρομής) στον κωδικό αριθμό εισόδων ΚΑΕ 3512). Το πρωτότυπο αποδεικτικό εισπραχής (διπλότυπο) θα πρέπει να αποστέλλεται ή να κατατίθεται στην αρμόδια Υπηρεσία του Εθνικού Τυπογραφείου.

\* Η πληρωμή του υπέρ ΤΑΠΕΤ ποσοστού που αντιστοιχεί σε συνδρομές, εισπράττεται και από τις ΔΟΥ.

\* Οι συνδρομητές του εξωτερικού έχουν τη δυνατότητα λήψης των δημοσιευμάτων μέσω internet, με την καταβολή των αντίστοιχων ποσών συνδρομής και ΤΑΠΕΤ.

\* Οι Νομαρχιακές Αυτοδιοικήσεις, οι Δήμοι, οι Κοινότητες ως και οι επιχειρήσεις αυτών πληρώνουν το μισό χρηματικό ποσό της συνδρομής και ολόκληρο το ποσό υπέρ του ΤΑΠΕΤ.

\* Η συνδρομή ισχύει για ένα ημερολογιακό έτος. Δεν εγγράφονται συνδρομητές για μικρότερο χρονικό διάστημα.

\* Η εγγραφή ή ανανέωση της συνδρομής πραγματοποιείται το αργότερο μέχρι την 31ην Δεκεμβρίου κάθε έτους.

\* Αντίγραφα διπλοτύπων, ταχυδρομικές επιταγές και χρηματικά γραμμάτια δεν γίνονται δεκτά.

**Πληροφορίες Α.Ε. - Ε.Π.Ε. και λοιπών Φ.Ε.Κ.: 210 527 9000**

**Φωτοαντίγραφα παλαιών ΦΕΚ - ΒΙΒΛΙΟΘΗΚΗ - ΜΑΡΝΗ 8 - Τηλ. (210)8220885 - 8222924**

**Δωρεάν διάθεση τεύχους Προκηρύξεων ΑΣΕΠ αποκλειστικά από Μάρνη 8 & Περιφερειακά Γραφεία**

**Δωρεάν ανάγνωση δημοσιευμάτων τεύχους Α' από την ιστοσελίδα του Εθνικού Τυπογραφείου**

**Οι υπηρεσίες εξυπηρέτησης των πολιτών λειτουργούν καθημερινά από 08.00' έως 13.00'**



04004151605060008

**ΑΠΟ ΤΟ ΕΘΝΙΚΟ ΤΥΠΟΓΡΑΦΕΙΟ**

ΚΑΠΟΔΙΣΤΡΙΟΥ 34 \* ΑΘΗΝΑ 104 32 \* ΤΗΛ. 210 52 79 000 \* FAX 210 52 21 004  
ΗΛΕΚΤΡΟΝΙΚΗ ΔΙΕΥΘΥΝΣΗ: <http://www.et.gr> - e-mail: [webmaster@et.gr](mailto:webmaster@et.gr)