

ΕΦΗΜΕΡΙΣ ΤΗΣ ΚΥΒΕΡΝΗΣΕΩΣ

ΤΗΣ ΕΛΛΗΝΙΚΗΣ ΔΗΜΟΚΡΑΤΙΑΣ

ΤΕΥΧΟΣ ΤΕΤΑΡΤΟ

Αρ. Φύλλου 419

17 Μαΐου 2006

ΠΕΡΙΕΧΟΜΕΝΑ

ΑΠΟΦΑΣΕΙΣ

Έγκριση καθορισμού Οριογραμμών τμημάτων ρεμάτων «Λυδί» και «Πλατανωπή» Δήμου Ευδήλου, Νήσου Ικαρίας.....	1
Τροποποίηση ορίου πυκνοδομημένου περιοχής της Π.Μ.Ε. «Μπεγουλακίου - Μακρυγιάννη» στα Ο.Τ. 2573 και 2574.....	2

ΑΠΟΦΑΣΕΙΣ

Αριθμ. 377	(1)
Έγκριση καθορισμού Οριογραμμών τμημάτων ρεμάτων «Λυδί» και «Πλατανωπή» Δήμου Ευδήλου, Νήσου Ικαρίας.	

Ο ΓΕΝΙΚΟΣ ΓΡΑΜΜΑΤΕΑΣ ΠΕΡΙΦΕΡΕΙΑΣ
ΒΟΡΕΙΟΥ ΑΙΓΑΙΟΥ

Έχοντας υπόψη:

1. Το ν. 3200/1955 περί διοικητικής αποκέντρωσης, όπως τροποποιήθηκε και συμπληρώθηκε μεταγενέστερα.
2. Τις διατάξεις του π.δ. 39/1983 περί μεταβιβάσεως αρμοδιοτήτων του Υπουργού Δημ. Έργων στις Περιφερειακές Υπηρεσίες.
3. Τις διατάξεις του άρθρου 66 του ν. 1622/1986 «περί Τοπικής Αυτοδιοίκησης, Περιφερειακής Ανάπτυξης και δημοκρατικού προγραμματισμού» όπως αντικαταστάθηκαν με τις διατάξεις της παρ. 5 του άρθρου 33 του ν. 1832/1989.
4. Τις διατάξεις του ν. 2503/1997 «Διοίκηση, οργάνωση, στελέχωση της Περιφέρειας, ρύθμιση θεμάτων για την Τοπική Αυτοδιοίκηση και άλλες διατάξεις».

5. Την υπ' αριθμ. 33/1998 εγκύκλιο του Υ.Π.Ε.Χ.Ω.Δ.Ε. «Αστυνόμευση ρεμάτων και συντήρηση αντιπλ/κών έργων».

6. Το ν. 3010/2002 «Εναρμόνιση του ν. 1650/1988 με τις οδηγίες 97/11 Ε.Ε & 96/61 Ε.Ε διαδικασία οριοθέτησης και ρυθμίσεις θεμάτων για τα υδατορέματα και άλλες διατάξεις».

7. Το υπ' αριθμ. 2/2005 απόσπασμα πρακτικού της υπ' αριθμόν 5/2005 απόφασης του Δ.Σ. του Δήμου Ραχών Ικαρίας περί γνωμοδότησης για οριοθέτηση των υπόψη ρεμάτων.

8. Το από 8.2.2006/αρ. πρωτ. Τ.Υ. 503 έγγραφο της Δ.Τ.Υ.Ν.Α. Σάμου που μας απέστειλε τα εγκεκριμένα τοπογραφικά διαγράμματα της οριοθέτησης ρεμάτων «Λυδί» και «Πλατανωπή» Δήμου Ευδήλου, Νήσου Ικαρίας, στα οποία και προτείνονται με συνεχή κόκκινη γραμμή οι οριογραμμές των ρεμάτων σε τοπογραφικά διαγράμματα αποτύπωσης αυτών κλίμακος 1:500

9. Την Υδραυλική - Υδρολογική Μελέτη καθώς και την Περιβαλλοντική Έκθεση που υποβλήθηκαν με το παραπάνω σχετικό και περιελάμβαναν τα ρέματα του θέματος, αποφασίζουμε:

Εγκρίνουμε τον καθορισμό των Οριογραμμών τμημάτων ρεμάτων «Λυδί» και «Πλατανωπή» Δήμου Ευδήλου, Νήσου Ικαρίας σύμφωνα με τα στοιχεία της Υδρολογικής μελέτης στις παραπάνω περιοχές του Δήμου Ευδήλου Ικαρίας και σύμφωνα με τα από τον Οκτώβριο 2005 Τοπογραφικά διαγράμματα του Πολιτικού Μηχανικού Βασιλείου Ηλία, όπως αυτά ελέγχθηκαν και θεωρήθηκαν από την Δ.Τ.Υ.Ν.Α. Σάμου.

Η απόφαση αυτή να δημοσιευθεί στην Εφημερίδα της Κυβερνήσεως.

Μυτιλήνη, 13 Απριλίου 2006

Ο Γενικός Γραμματέας Περιφέρειας κ.α.α.

Ο Γενικός Διευθυντής
ΓΕΩΡΓΙΟΣ ΒΑΘΡΑΚΟΥΛΗΣ

ΕΘΝΙΚΟ ΤΥΠΟΓΡΑΦΕΙΟ
Για τεχνικούς λόγους στο σχεδιάγραμμα
έγινε σμίκρυνση κατά ποσοστό 35 %

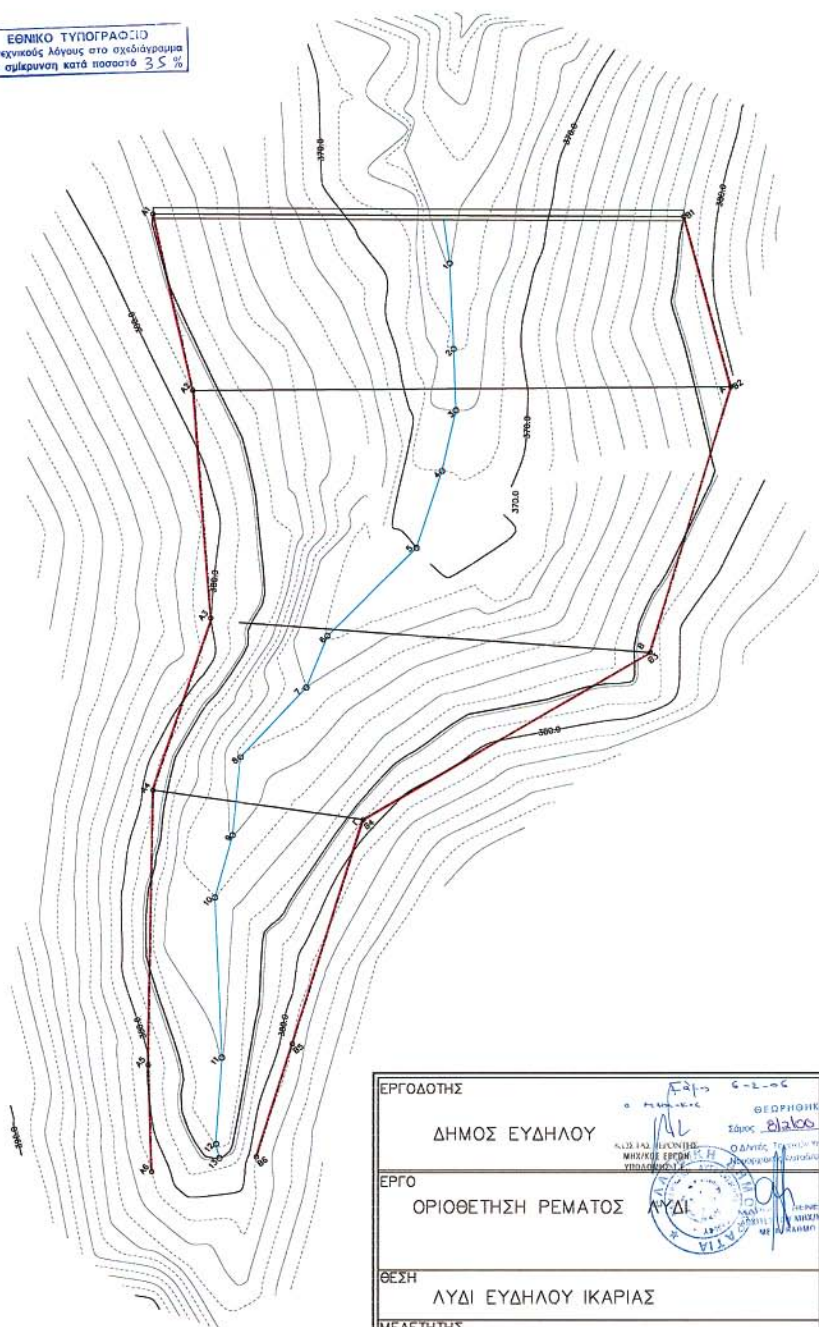

ΥΠΟΜΝΗΜΑ

ΠΡΟΤΕΝΟΜΕΝΗ ΟΡΙΘΜΕΤΗΣΗ

A1 - A2 - A3 - A4 - A5 - A6

ΚΟΡΥΦΕΣ ΠΡΟΤΕΝΟΜΕΝΗΣ ΟΡΙΘΜΕΤΗΣΗΣ

B1 - B2 - B3 - B4 - B5 - B6

ΣΥΝΤΕΤΑΓΜΕΝΕΣ ΚΟΡΥΦΩΝ ΠΡΟΤΕΝΟΜΕΝΗΣ ΟΡΙΘΜΕΤΗΣΗΣ

X A1: 686039.276	Y = 4165403.530	B1: X = 688103.109	Y = 4165325.616
X A2: 686018.257	Y = 4165378.277	B2: X = 688083.831	Y = 4165298.255
X A3: 687987.287	Y = 4165346.169	B3: X = 688035.372	Y = 4165277.905
X A4: 687955.179	Y = 4165333.765	B4: X = 687976.352	Y = 4165299.551
X A5: 687914.479	Y = 4165301.191	B5: X = 687934.978	Y = 4165282.661
X A6: 687893.322	Y = 4165287.771	B6: X = 687914.114	Y = 4165274.194

ΕΡΓΟΔΟΤΗΣ		ΔΗΜΟΣ ΕΥΔΗΛΟΥ ΟΡΓΑΝΙΣΜΟΣ ΕΥΔΗΛΟΥ ΟΡΓΑΝΙΣΜΟΣ ΕΥΔΗΛΟΥ	
ΕΡΓΟ		ΟΡΙΟΘΕΤΗΣΗ ΡΕΜΑΤΟΣ	
ΘΕΣΗ		ΛΥΔΙ ΕΥΔΗΛΟΥ ΙΚΑΡΙΑΣ	
ΜΕΛΕΤΗΤΗΣ		ΒΑΣΙΛΕΙΟΥ ΗΛΙΑΣ ΠΟΛΙΤΙΚΟΣ ΜΗΧΑΝΙΚΟΣ	
ΘΕΜΑ ΣΧΕΔΙΟΥ		ΑΡΙΘ. ΣΧΕΔΙΟΥ	0
ΤΟΠΟΓΡΑΦΙΚΟ ΔΙΑΓΡΑΜΜΑ ΟΡΙΖΟΝΤΙΟΓΡΑΦΙΑ		ΚΩΔΙΚΟΣ ΕΡΓΟΥ	
ΧΡΟΝΟΣ ΜΕΛΕΤΗΣ	ΟΚΤΩΒΡΙΟΣ 2005	ΚΛΙΜΑΚΑ	1:500
ΥΠΟΓΡΑΦΗ	ΣΦΡΑΓΙΔΑ		
Α.Α. ΑΝΑΘΕΩΡΗΣΗΣ	ΗΜΕΡ/ΜΗΝ	ΣΧΕΔΙΑΣΤΗ	ΕΓΚΡΙΣΗ
0 Αρχική Σχεδίαση	11 ΜΕΣ. 2005		ΕΠΙΤΡΟΠΗ ΤΕΧΝΙΚΩΝ ΥΠΟΧΡΕΩΣΕΩΝ

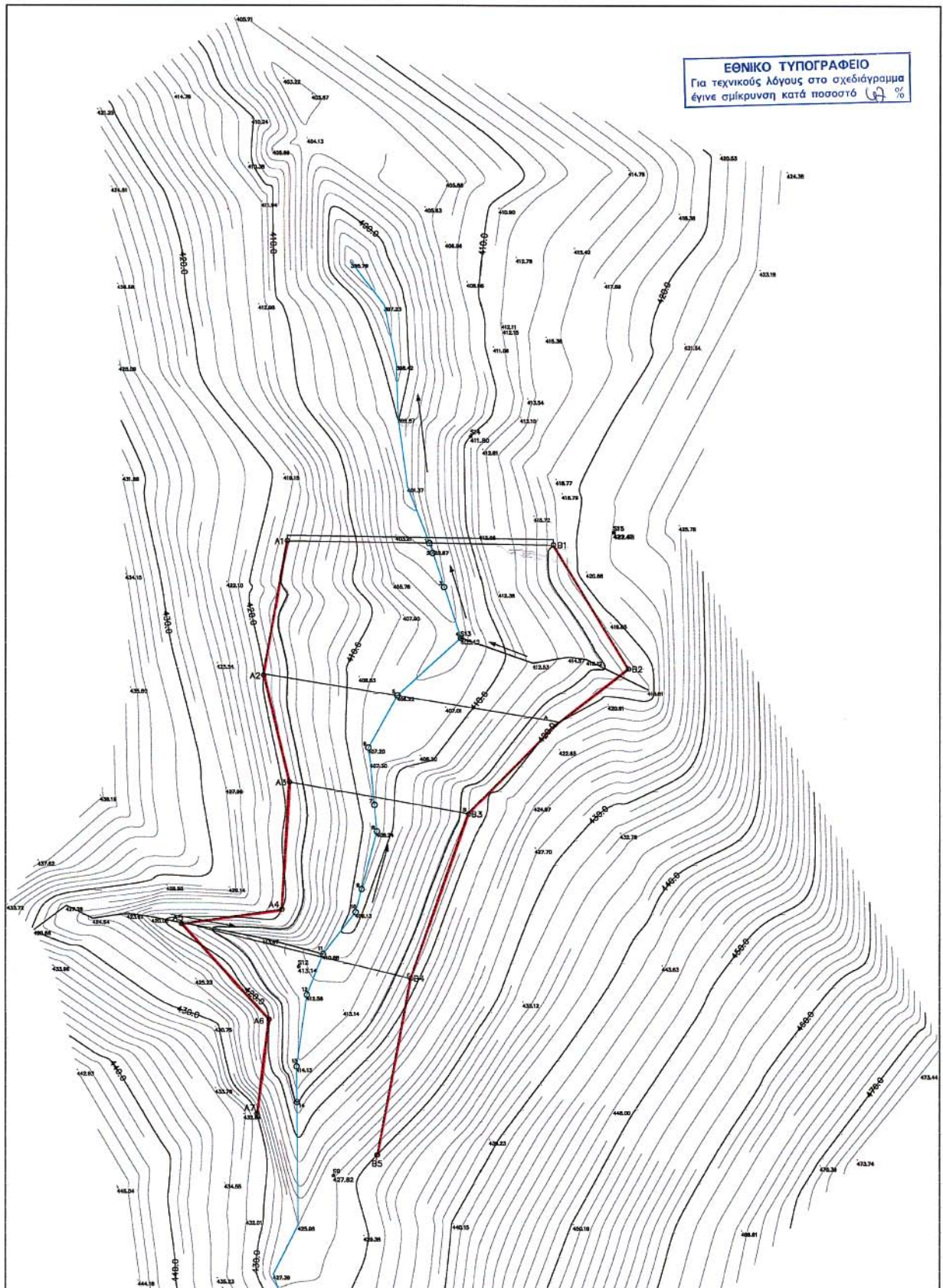

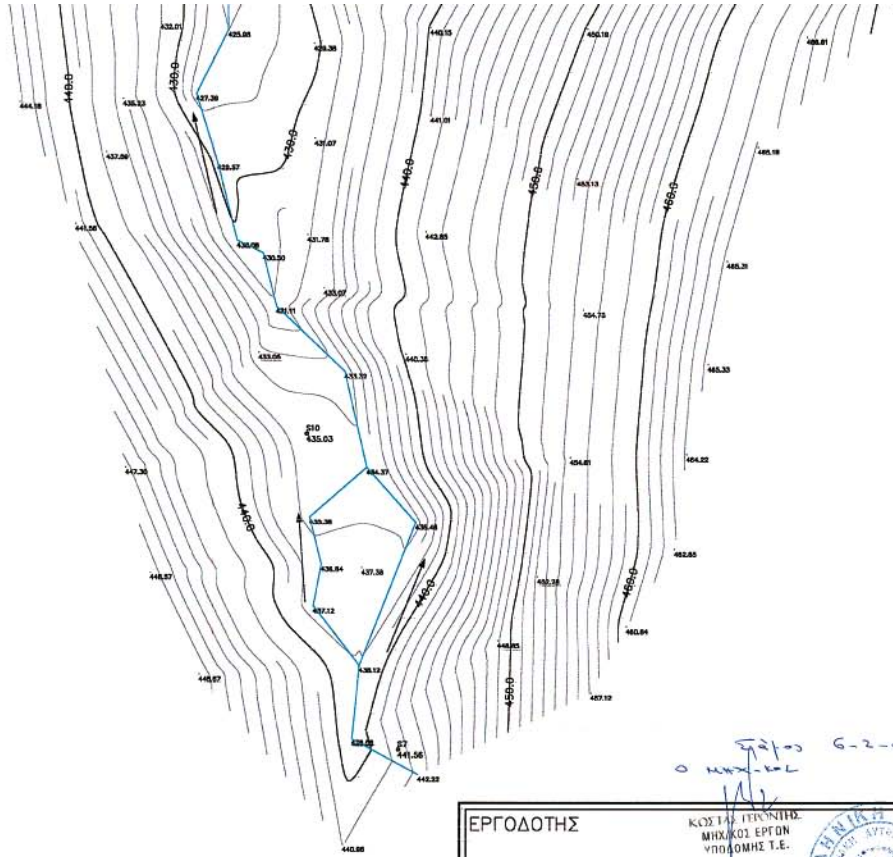

ΥΠΟΜΝΗΜΑ

: ΠΡΟΤΕΝΟΜΕΝΗ ΟΡΙΘΕΤΗΣΗ

A1 - A2 - A3 - A4 - A5 - A6 - A7

B1 - B2 - B3 - B4 - B5

ΚΟΡΥΦΕΣ ΠΡΟΤΕΝΟΜΕΝΗΣ ΟΡΙΘΕΤΗΣΗΣ

ΣΥΝΤΕΤΑΓΜΕΝΕΣ ΚΟΡΥΦΩΝ ΠΡΟΤΕΝΟΜΕΝΗΣ ΟΡΙΘΕΤΗΣΗΣ

A1: X = 692266.05	Y = 4162604.44	B1: X = 692314.88	Y = 4162603.69
A2: X = 692261.72	Y = 4162579.72	B2: X = 692328.80	Y = 4162580.85
A3: X = 692266.49	Y = 4162560.09	B3: X = 692299.39	Y = 4162554.47
A4: X = 692265.09	Y = 4162536.67	B4: X = 692288.74	Y = 4162523.99
A5: X = 692246.73	Y = 4162534.26	B5: X = 692282.63	Y = 4162491.38
A6: X = 692262.73	Y = 4162516.50		
A7: X = 692260.55	Y = 4162499.02		

6-2-06
Ο ΜΗΧ-ΕΛ

ΘΕΩΡΗΘΗΚΕ

ΚΩΣ ΤΩ ΓΕΩΜΕΤΡΗΣ
ΜΗΧΑΝΙΚΟΙ ΕΡΓΩΝ
ΥΠΟΔΟΜΗΣ Τ.Ε.



Ο Διευθ. Τεχνικών Υπηρεσιών
Νομού Κιλκισίου

ΚΑΡΥΕΤΗ
ΜΗΧΑΝΙΚΟΙ
ΕΡΓΩΝ

ΕΡΓΟΔΟΤΗΣ		ΔΗΜΟΣ ΕΥΔΗΛΟΥ	
ΕΡΓΟ		ΟΡΙΘΕΤΗΣΗ ΡΕΜΑΤΟΣ ΠΛΑΤΑΝΩΠΗ	
ΘΕΣΗ		ΠΛΑΤΑΝΩΠΗ ΕΥΔΗΛΟΥ ΙΚΑΡΙΑΣ	
ΜΕΛΕΤΗΤΗΣ		ΒΑΣΙΛΕΙΟΥ ΗΛΙΑΣ ΠΟΛΙΤΙΚΟΣ ΜΗΧΑΝΙΚΟΣ	
ΘΕΜΑ ΣΧΕΔΙΟΥ		ΑΡΙΘ. ΣΧΕΔΙΟΥ	0
ΤΟΠΟΓΡΑΦΙΚΟ ΔΙΑΓΡΑΜΜΑ ΟΡΙΖΟΝΤΙΟΓΡΑΦΙΑ		ΚΩΔΙΚΟΣ ΕΡΓΟΥ	
ΧΡΟΝΟΣ ΜΕΛΕΤΗΣ	ΟΚΤΩΒΡΙΟΣ 2005	ΚΛΙΜΑΚΑ	1:500
ΥΠΟΓΡΑΦΗ	ΣΦΡΑΓΙΔΑ		
Α/Α	ΑΝΑΘΕΩΡΗΣΕΙΣ	ΗΜΕΡ/ΝΙΑ	ΣΧΕΔΙΑΣΗ
0	Αρχική Σχεδίαση	19.10.2005	ΕΓΚΡΙΣΗ
			ΚΑΡΥΕΤΗ ΜΗΧΑΝΙΚΟΣ

Αριθμ. οικ. 3099

(2)

Τροποποίηση ορίου πυκνοδομημένου περιοχής της Π.Μ.Ε. «Μπεγουλακίου - Μακρυγιάννη» στα Ο.Τ. 2573 και 2574.

Ο ΓΕΝΙΚΟΣ ΓΡΑΜΜΑΤΕΑΣ ΠΕΡΙΦΕΡΕΙΑΣ
ΔΥΤΙΚΗΣ ΕΛΛΑΔΟΣ

Έχοντας υπόψη:

1. Τις διατάξεις του ν.δ. της 17.7.1923, όπως μεταγενέστερα τροποποιήθηκαν και συμπληρώθηκαν και ειδικότερα του άρθρου 3 αυτού.

2. Τον ν. 1622/1986 (ΦΕΚ 92/14 - 86) «Τοπ. Αυτοδ. Περιφ. Ανάπτυξη και Δημοκρατικός Προγραμματισμός».

3. Τον ν.2503/1997 περί Διοίκησης, οργάνωσης, στελέχωσης της Περιφέρειας.

4. Τον ν. 2831/13.6.2000 (ΦΕΚ 140 Α΄) άρθρο 29, όπως τροποποιήθηκε με το άρθρο 10 του ν.3044/2002 (ΦΕΚ 197 Α΄).

5. Τις υπ' αριθμ. 1204/24.2.1999 (ΦΕΚ 266 Β΄) και οικ. Γ.Γ./15.9.1998 (ΦΕΚ 138 Β΄/2.10.1998) αποφάσεις Γεν. Γραμματέα «μεταβίβαση εξουσίας προς υπογραφή του Γεν. Γραμματέα.

6. Την υπ' αριθμ. 2047) σχ. 1087) 16.3.2006 απόφαση Γεν. Γραμματέα περί Συγκρότησης του Περιφερειακού Συμβουλίου ΧΟΠ Δυτικής Ελλάδος.

7. Τις εγκ. 18/2003 και 9/2005 του ΥΠΕΧΩΔΕ, σχετικές με την τροποποίηση του ορίου πυκνοδομημένου.

8. Το π.δ. /24.8.1983 ΦΕΚ 409/Δ΄/8.9.1983 «Καθορισμός κριτηρίων χαρακτηρισμού πυκνοδομημένων περιοχών».

9. Το από 16.11.1999 ρυμοτομικό σχέδιο της Πολεοδομικής Μελέτης Επέκτασης Πάτρας - Ζαρουχλείκα, θεωρημένο από τις 14.11.2005 από το Δήμο Πατρέων, σύμφωνα με τις υπ' αρ. 385/2000 και 909/2005 αποφάσεις του Δημοτικού Συμβουλίου του Δήμου Πατρέων.

10. Την υπ' αριθμ. 385/17.5.2000 απόφαση του Δημοτικού

Συμβουλίου Πατρέων και την με αρ. 909005/31.10.2005, επικαιροποίησή της (σχετικό το με αρ. πρωτ. 22216028/11/05 Δ/νσης Αυτ/σης και Αποκ/σης Π.Δ.Ε.).

11. Την από 30.3.2006 (με αρ. πρωτ. Δ.Υ. 9503) εισήγηση της Δ/νσης ΠΕ.ΧΩ./Π.Δ.Ε.

12. Την με αριθμό 1 πράξη, παρ. 5, της 6.4.2006 ομόφωνη Γνωμοδότηση του Π.Σ.Χ.Ο.Π.

13. Το γεγονός ότι με την παρούσα τροποποίηση δεν προκαλείται δαπάνη σε βάρος του κρατικού προϋπολογισμού, αποφασίζουμε:

Την έγκριση της τροποποίησης των Ο.Τ. 2573 και 2574, στην περιοχή Μπεγουλάκι - Μακρυγιάννη του δήμου Πατρέων, όπως αυτή προτείνεται στο συνημμένο από 16.11.1999 ρυμοτομικό σχέδιο της Πολεοδομικής Μελέτης Επέκτασης Πάτρας - Ζαρουχλείκα, θεωρημένο από τις 14.11.2005 από το Δήμο Πατρέων, σύμφωνα με τις αρ. 385/2000 και 909/2005 αποφάσεις του Δημοτικού Συμβουλίου του Δήμου Πατρέων, διότι από τα υποβληθέντα στοιχεία και τα σχετικά έγγραφα προκύπτει ότι οι εν λόγω οικοδομές προϋπήρχαν της έγκρισης του ορίου πυκνοδομημένου στην Περιοχή Μπεγουλάκι - Μακρυγιάννη (π.δ. της 16.8.1988/ΦΕΚ 812 Δ΄, όπως επανεγκρίθηκε με το π.δ. της 9.8.1995/ΦΕΚ 737 Δ΄/22.9.1995), πληρούσαν τις προϋποθέσεις που θέτει το σχετικό διάταγμα και από παραδρομή παρελήφθησαν, παρότι ήταν αποτυπωμένα στα υπόβαθρα των σχεδίων της εγκριθείσας μελέτης.

Η απόφαση αυτή ισχύει από τη δημοσίευσή της στην Εφημερίδα της Κυβερνήσεως.

Η απόφαση αυτή να δημοσιευθεί στην Εφημερίδα της Κυβερνήσεως.

Πάτρα, 14 Απριλίου 2006

Ο Γενικός Γραμματέας Περιφέρειας
ΠΑΝΑΓΙΩΤΗΣ ΚΑΒΒΑΔΑΣ

