



ΕΦΗΜΕΡΙΣ ΤΗΣ ΚΥΒΕΡΝΗΣΕΩΣ

ΤΗΣ ΕΛΛΗΝΙΚΗΣ ΔΗΜΟΚΡΑΤΙΑΣ

ΤΕΥΧΟΣ ΤΕΤΑΡΤΟ

Αρ. Φύλλου 441

24 Μαΐου 2006

ΠΕΡΙΕΧΟΜΕΝΑ

ΑΠΟΦΑΣΕΙΣ

- Κήρυξη ως αναδασωτέας έκτασης εμβαδού 6,000 στρεμμάτων, στη θέση «Φριτζάτο» περιφέρειας Κοινότητας Ανάβρας, Ν. Μαγνησίας..... 1
- Τροποποίηση σχεδίου Πόλεως Πατρών, στο Ο.Τ.882 στην περιοχή Αγ. Γεωργίου Λάγγουρα..... 2
- Τροποποίηση του Ρ.Σ. Καλαμάτας στο Ο.Τ. 1477 ως προς την μετατόπιση τμήματος της νότιας γραμμής του εσωτερικού ακαλύπτου χώρου, και την μετατροπή της από ευθεία σε τεθλασμένη, στο περίγραμμα της υφισταμένης ισόγειας οικοδομής..... 3

ΑΠΟΦΑΣΕΙΣ

- Αριθ. 935 (1)
Κήρυξη ως αναδασωτέας έκτασης εμβαδού 6,000 στρεμμάτων, στη θέση «Φριτζάτο» περιφέρειας Κοινότητας Ανάβρας, Ν. Μαγνησίας.

Ο ΓΕΝΙΚΟΣ ΓΡΑΜΜΑΤΕΑΣ ΠΕΡΙΦΕΡΕΙΑΣ ΘΕΣΣΑΛΙΑΣ

Έχοντας υπόψη :

1. Τις διατάξεις του άρθρου 5 του ν. 3200/1955 περί διοικητικής αποκέντρωσης όπως τροποποιήθηκαν και συμπληρώθηκαν μεταγενέστερα με το ν.δ. 532/1970.
2. Τις διατάξεις των άρθρων 24 παρ. 1 και 117 παρ. 3 του Συντάγματος.
3. Τις διατάξεις του ν. 998/1979 «Περί προστασίας Δασών κ.λπ.» και ειδικότερα:
 - α) Του άρθρου 41 παρ. 1.
 - β) Του άρθρου 38 παρ. 1.
4. Το άρθρο 120 του ν. 1892/1990 «Για τον εκσυγχρονισμό και την ανάπτυξη κ.α. δ/ξεις».
5. Τις διαταγές του Υπ. Γεωργίας: Τις υπ' αριθμ. α) 160417/1180/8.7.1980 και β) 182447/3049/24.9.1980.

6. Το άρθρο ν. 2503/30.5.1997 «Περί διοίκησης, αποκέντρωσης, στελέχωσης της Περιφέρειας κ.α. δ/ξεις».

7. Την υπ' αριθμ. 1860/23.3.2001 (ΦΕΚ 421/12.4.2001) απόφαση του Γενικού Γραμματέα της Περ. Θεσσαλίας, περί εξουσιοδότησεως των Δ/ντών Δασών των Νομών της Περιφέρειας να υπογράφουν με εντολή του αποφάσεις για την κήρυξη αναδασωτέων εκτάσεων.

8. Την υπ' αριθμ 809/31.3.2006 πρόταση του Δασαρχείου Αλμυρού, με την οποία προτείνεται η κήρυξη της έκτασης, που αναφέρεται στο θέμα, ως αναδασωτέας, αποφασίζουμε:

Κηρύσσουμε ως αναδασωτέα διακατεχόμενη δασική έκταση εμβαδού 6,000 στρεμ. (έξι στρεμμάτων). Η έκταση αυτή, που βρίσκεται στη θέση «Φριτζάτο» περιφέρειας Κοινότητας Ανάβρας, του Νομού Μαγνησίας, απεικονίζεται με στοιχεία Α, Β, Γ, Δ, Α στο προσαρτημένο στην παρούσα απόφασή μας διάγραμμα, το οποίο αποτελεί αναπόσπαστο μέρος αυτής και έχει όρια:

Ανατολικά: Διακατεχόμενη δασική έκταση

Δυτικά: Διακατεχόμενη δασική έκταση

Βόρεια: Διακατεχόμενη δασική έκταση

Νότια: Διακατεχόμενη δασική έκταση

Σκοποί της κήρυξης της ανωτέρω έκτασης ως αναδασωτέας είναι, η διατήρηση του δασικού χαρακτήρα αυτής, ο αποκλεισμός διάθεσής της για άλλη χρήση και η αποκατάσταση με φυσική αναγέννηση της καταστραφείσης κατά την 25η Αυγούστου 2005 από πυρκαϊά δασικής βλάστησης, αποτελούμενης από αείφυλλα πλατύφυλλα (θαμνώδη πρίνο, φιλίκι, κ.λπ.).

Η απόφαση αυτή ισχύει από της κοινοποίησής της αρμοδίως και προ της δημοσιεύσεώς της στην Εφημερίδα της Κυβερνήσεως (άρθρο 37 ν. 3200/1955).

Η απόφαση αυτή να δημοσιευθεί στην Εφημερίδα της Κυβερνήσεως.

Βόλος, 14 Απριλίου 2006

Με εντολή Γενικού Γραμματέα Περιφέρειας
Ο Διευθυντής Δασών
ΚΩΝ/ΝΟΣ ΜΑΛΚΑΣ

ΔΑΣΑΡΧΕΙΟ ΑΛΜΥΡΟΥ

Ανήκει στην αριθμ. 935/14-4-2006... απόφαση Δ/νσης Δασών Μαγνησίας.

ΤΟΠΟΓΡΑΦΙΚΟ ΣΧΕΔΙΑΓΡΑΜΜΑ

Καείσις ... διακατεχομένης ... δασικής έκτασης εμβαδού 6,100 στρεμ. στη θέση ... Φιτζάτο ... Περιφέρειας Κοινότητας Ανάβρας ... του Ν. Μαγνησίας.

ΑΠΟΣΤΑΣΜΑ ΤΟΥ ΥΠ.ΑΡΙΘΜ 5343/Η ΔΙΑΓΡΑΜΜΑΤΟΣ ΤΗΣ Γ.Σ 1:5000 ΑΒΓΑ : καείσα έκταση

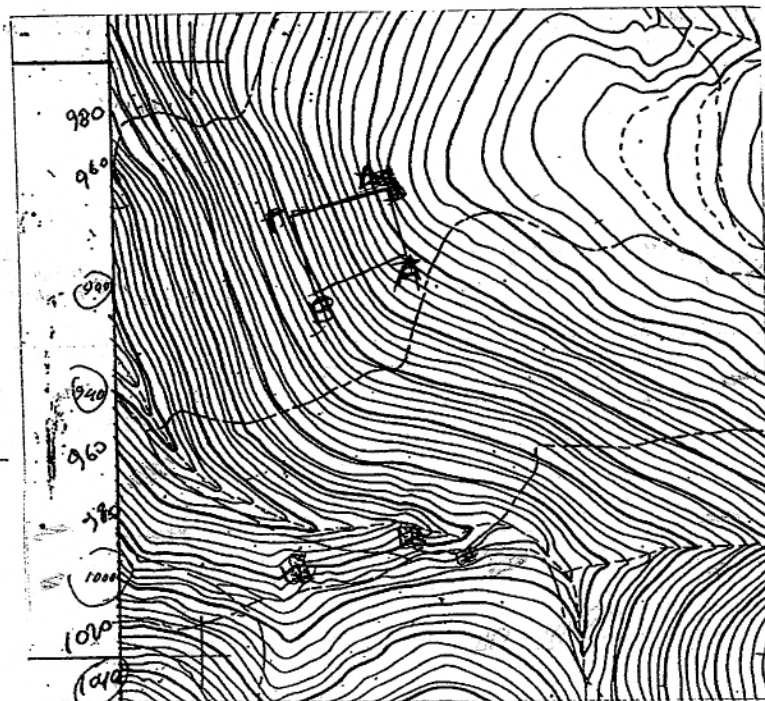

Δασική έκταση ΚΑΡΤΗΣ ΓΥΣ-ΚΑΙΜΑΚΑ 1:50.000

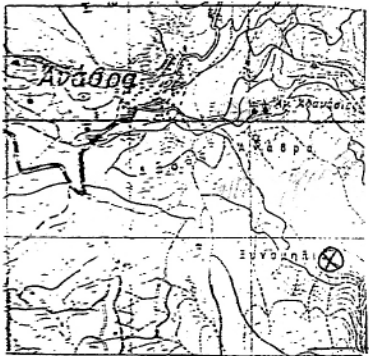

ΕΘΝΙΚΟ ΤΥΠΟΓΡΑΦΕΙΟ Για τεχνικούς λόγους στο σχεδιάγραμμα έγινε σμίκρυνση κατά ποσοστό 78 %

Αλμυρός 31-3-2006 Ο Συστάκτης

ΘΕΩΡΗΘΗΚΕ Αλμυρός 31-3-2006 Ο Δασάρχης Αλμυρού

ΘΕΩΡΗΘΗΚΕ Βόλος 14-4-2006 Ο Δ/ντης Δασών

Handwritten signature of the drafter.



Κωνσταντίνος Μάλλιας Δασολόγος με Α' βαθμό

ΕΥΜΑΙΣ ΗΡΑΚΛΗΣ ΤΕΧΝΟΛΟΓΟΣ

ΚΩΝΣΤΑΝΤΙΝΟΣ ΣΑΚΕΛΛΑΡΙΟΥ ΔΑΣΟΛΟΓΟΣ ΜΕ ΒΑΘΜΟ ΛΗΤΩ

Αριθμ.5213

(2)

Τροποποίηση σχεδίου Πόλεως Πατρών, στο Ο.Τ.882 στην περιοχή Αγ. Γεωργίου Λάγγουρα.

Ο ΝΟΜΑΡΧΗΣ ΑΧΑΪΑΣ

Έχοντας υπόψη:

1. Τις δ/ξεις του Νομ. Δ/τος της 17.7.1923, όπως μεταγενέστερα τροποποιήθηκαν - συμπληρώθηκαν και ειδικότερα τα άρθρα 1, 2, 3, 9, 11, 21, 29 και 70 αυτού.
2. Τις δ/ξεις του κεφ. ΙΙ του π.δ./3.4.1929 που διατηρήθηκαν σε ισχύ με το άρθρο 31, παρ. 3, του ν.1557/1985.
3. Την Εγκ. 43511/161/13.6.1988 του ΥΠΕΧΩΔΕ.
4. Τις δ/ξεις του άρθρου 10 του ν. 3044/2002 (ΦΕΚ 197Α/27.8.2002).
5. Την από αίτηση των Αικατερίνης και Νικολίτσας Γιαννοπούλου προς τον Δήμο Πατρέων, με την οποία ζήτησε την έγκριση της υπόψη τροποποίηση του Σ.Π.
6. Το υπ' αριθμ. 2395/21.2.2006 έγγραφο του Δήμου Πατρέων με τον συνοδευτικό του φάκελο τήρησης νόμιμης διαδικασίας.
7. Τις υπ' αριθμ. 607 και 1078 /2005 αποφάσεις του Δήμου Πατρέων.
8. Το από 22.1.1971 ΦΕΚ 37 Δ' /1971 π.δ/γμα έγκρισης του Σ.Π. της περιοχής Α' Φάση Μεσημβρινή Πλευρά και

την τροποποίηση του Ο.Τ.882 που εγκρίθηκε με την αρ. Χ 12304/3.12.1993 (ΦΕΚ 46 Δ' /26.1.1994).

9. Την υπ' αριθμ. 251/2004 απόφαση του Ειρηνοδικείου Πατρών.

10. Την υπ' αριθμ. 3020/27.3.2006 εισήγηση της Δν/σης Πολεοδομίας στο ΣΧΟΠ Ν. Αχαΐας.

11. Την ομόφωνη θετική γνωμοδότηση του ΣΧΟΠ Ν.Αχαΐας πρακτικό 5/θέμα 10/31.3.2006, αποφασίζουμε:

Εγκρίνεται η τροποποίηση του ρυμοτομικού σχεδίου στο Ο.Τ.882 του σχεδίου πόλεως Πατρών (περιοχή Αγ. Γεωργίου Λάγγουρα), διά αναγνώρισεως υφιστάμενης κοινοχρήστου οδού, σύμφωνα με την υπ' αριθμ. 607/2005 απόφαση του Δήμου Πατρέων και το υπ' αριθμ. 5/10/31.3.2006 πρακτικό του ΣΧΟΠ Ν. Αχαΐας, όπως αυτή συγκεκριμένα απεικονίζεται χρωματισμένη στο συνημμένο ρυμοτομικό διάγραμμα κλ.1/500.

Με την παρούσα δεν προκαλείται δαπάνη σε βάρος του κρατικού προϋπολογισμού ούτε αυτού του αρμοδίου Ο.Τ.Α.

Η απόφαση αυτή να δημοσιευθεί στην Εφημερίδα της Κυβερνήσεως μαζί με το συνοδευτικό σχεδιά του.

Πάτρα, 20 Απριλίου 2006

Ο Νομάρχης
ΔΗΜ. ΚΑΤΣΙΚΟΠΟΥΛΟΣ

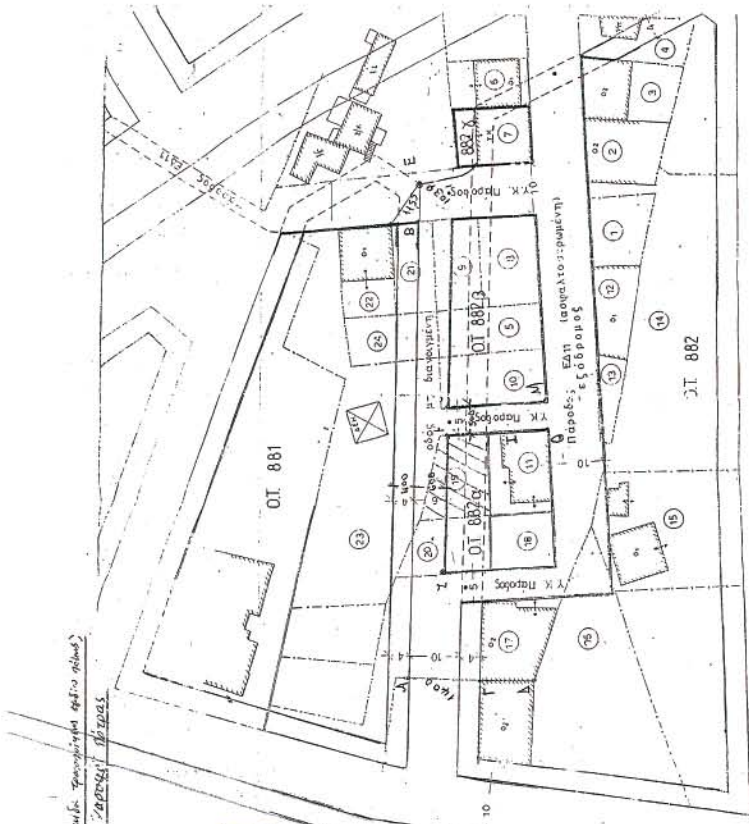
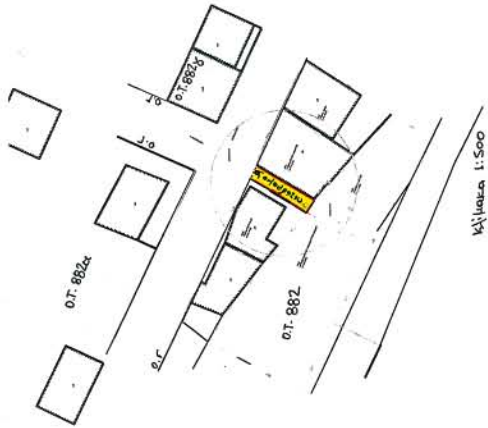

Αποτίμηση επί της οδού Επ. 41500 (αναμεικτ. γραμμοτόμο από το σχέδιο)
 Τμήτ. 2040001 - 11/10/2012 - 2008/2012 - 600 - 20/08/2012 - 01/09/2012
 Αποτ. Μολ. Διατάξη Χ12304/12-12-91
 ΟΕΕ: 46 Τόμος 437 - 26-1-94

ΕΘΝΙΚΟ ΤΥΠΟΓΡΑΦΕΙΟ
 Για τεχνικούς λόγους στο σχεδιασμένο
 έγινε επιπλέον κατά ποσοστό 35 %
 μεγάλωση

ΔΗΜΟΣ ΠΑΤΡΗΣΗΣ
 ΕΠΙΧΕΙΡΗΣΙΑΚΟ ΠΡΟΓΡΑΜΜΑ
 ΑΝΑΠΛΩΣΗ ΚΑΙ ΑΝΑΜΕΣΟΛΟΓΗΣΗ
 ΤΩΝ (Α.Ε.) ΔΟΜΩΝ ΤΑΧΩΝ ΣΤΑΘΜΩΝ
 ΤΩΝ (Α.Τ.) ΚΑΙ ΤΩΝ ΔΟΜΩΝ ΚΑΙ ΤΩΝ
 ΔΟΜΩΝ Ε. 2000/1000 ΤΩΝ ΤΩΝ ΔΙΑΦΕΡΟΝΤΩΝ
 ΔΙΑΔΟΧΙΚΩΝ ΑΝΤΙΣΤΡΟΦΩΝ ΤΩΝ (Α.Ε.) Α. ΜΕΤΑΦΡΑΣΤΕΩΝ
 ΔΙΑΔΟΧΙΚΩΝ ΑΝΤΙΣΤΡΟΦΩΝ (Α.Ε.) ΚΑΙ ΤΩΝ
 ΔΙΑΔΟΧΙΚΩΝ ΑΝΤΙΣΤΡΟΦΩΝ (Α.Ε.) ΚΑΙ ΤΩΝ
 ΔΙΑΔΟΧΙΚΩΝ ΑΝΤΙΣΤΡΟΦΩΝ (Α.Ε.) ΚΑΙ ΤΩΝ

ΕΞΕΘΡΟΝΗ
 Γραμ. 100.2.5.1
 Ο ΔΙΕΥΘΥΝΤΗΣ
 ΓΕΩΜ. ΜΕΛΕΤΗΣ
 ΑΝΩΤΕΡΗΣ ΜΕΤΕΤΕΧΝΗΣ

Ε ΣΥΝΤΑΞΑΝ
 ΒΑΣ. ΑΣΤΥΝΕΤΑΣ
 ΤΕΧΝΙΚΟΣ ΤΩΝ ΚΑΤΑΣΤΡΟΦΩΝ

Το σχέδιο διατίθεται δωρεάν
 το τηλ. 210 3649144
 through the Urban Planner

**ΤΡΟΠΟΠΟΙΗΣΗ ΣΥΜΟΤΗΚΟΥ ΣΧΕΔΙΟΥ ΠΟΛΕΩΣ
ΣΥΜΦΩΝΑ ΜΕ ΤΗΝ ΥΠ' ΑΡΙΘΜ. ΔΙΟΦΑΣΗ**

Α. ΜΕΣΗΝΙΒ. ΤΟΜΕΑΣ
Ο.Τ. 856

Α. Δ/γμα έγκρισης σχεδίου
Π.Δ. 22-1-71 (Φ.Ε.Κ. 378, 15-2-71)

Β. Όροι Δόμησης

Κεκλιμένη Παράκλιση
10μ.
Πρόσ.: 15μ.
Επίβ.: 50μ.μ. 200μ.μ. (αρθ. 15-2-1971)
Σ.Δ.: 1,2
Πήμας: 16-50μ. όφρους 5
Π.Κ.: 0,40

ΚΤΗΜΑΤΟΛΟΓΙΚΟΣ ΠΙΝΑΚΑΣ

Αρ.Φόρμ.	ΟΝΟΜΑΤΕΠΩΝΥΜΟ	ΔΙΕΥΘΥΝΣΗ
1.	Τηνόλα Σκαρουλιά επίς. Γεωργίου	Παρ. Ε.Δ.Ι.Ι. Αριθ. 13
2.	Γεωργιάννα Αναστασίου του Λαζάρου	Παρ. Ε.Δ.Ι.Ι. Αριθ. 11
	Γεωργιάννα Νικολάου επίς. Λαζάρου	Παρ. Ε.Δ.Ι.Ι. Αριθ. 11
14.	ΦωτεινήΚωνσταντίνος Κων/νος του Αλέου.	Κατασχετήριο 76-78
		Πάτρα

Πάτρα 8-2-06

ΚΩΝΣΤΑΝΤΙΝΟΣ ΚΩΝ/ΝΟΣ
ΑΙΔΑΜΟΙ ΠΟΛΙΤΙΚΟΣ ΜΗΧΑΝΙΚΟΣ
ΑΔΕΛΦΟΤΗΤΗΣ ΚΑΙ ΕΠΙΧΕΙΡΗΣΙΑΚΗΣ
ΔΡΑΣΗΣ 144, ΟΔΟΣ ΠΑΡΑΛΙΑΣ
26500 ΠΑΤΡΑ Τ.Κ. 26500

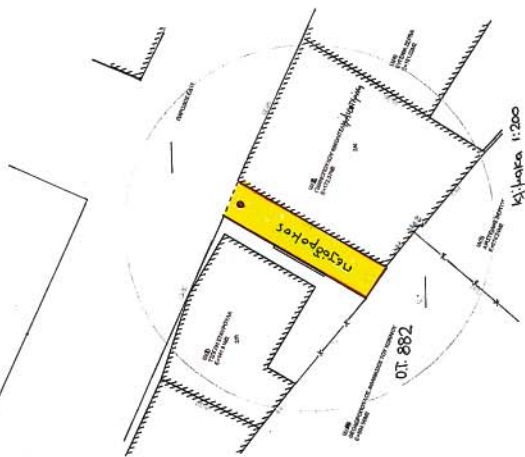

**ΔΗΜΟΣ ΠΑΤΡΕΩΝ
ΔΙΕΥΘΥΝΣΗ ΠΟΛΕΩΔΟΜΙΚΟΥ
ΣΧΕΔΙΑΣΜΟΥ & ΕΦΑΡΜΟΓΩΝ**

1. Φωτεινή όπως εγκρίθηκε με τις υπ. αριθμ. 607/2005 και 4079/2005
Αποφάσεις του Δημοτικού Συμβουλίου
2. Βίβλη της § 3 του άρθρ. 21 του Π.Δ. της 3-4-1979 περί Γ.Ο.Κ.
διασφραγίζονται έτσι με την ερωτούμενη τροποποίηση κανένα κτήριο
δεν θύρεται και κανένα οικοδόμητο όφριο δεν καθίσταται μη όφριο

Πάτρα 8-2-2006



Το παρόν επισημασμένο με
αρ. 52.13/2006 απόφασης Νομάρχη
Πάτρας 20-6-2006
Πατη τη Δ/ση Βαθμολ. Έργων, Π.Α.



Αριθμ. 8480/1292

(3)

Τροποποίηση του Ρ.Σ. Καλαμάτας στο Ο.Τ. 1477 ως προς την μετατόπιση τμήματος της νότιας γραμμής του εσωτερικού ακαλύπτου χώρου, και την μετατροπή της από ευθεία σε τεθλασμένη, στο περίγραμμα της υφισταμένης ισόγειας οικοδομής.

Ο ΝΟΜΑΡΧΗΣ ΜΕΣΣΗΝΙΑΣ

Έχοντας υπόψη:

1. Το π.δ.30/1996 «Κώδικας Νομαρχιακής Αυτοδιοίκησης», όπως ισχύει σήμερα.
2. Τον Οργανισμό Οργάνωσης και Λειτουργίας της Ν.Α.Μεσσηνίας (ΦΕΚ-1969/2005).
3. Το άρθρο 1 παρ. 1, άρθρο 70 παρ. 1 και το άρθρο 3 του ν. 17.7.1923.
4. Το κεφάλαιο II άρθρο 21 του ΓΟΚ 1929.
5. Την εγκύκλιο 1/1961 και την εγκύκλιο 8/1975.
6. Τις οδηγίες του Υ.Π.Ε.Χ.Ω.Δ.Ε. εγκ. Τ.Ε./δ/43511/161/55/13.6.1988
7. Τις διατάξεις του άρθρου 90 του π.δ. 63/2005 (ΦΕΚ 98/21/22.4.2005) «Κωδικοποίηση της Νομοθεσίας για την Κυβέρνηση και τα Κυβερνητικά όργανα».
8. Το ν. 2218/1994 «Ίδρυση Νομαρχιακής Αυτοδιοίκησης - τροποποίηση διατάξεων για την πρωτοβάθμια Αυτοδιοίκηση και την περιφέρεια».
9. Την 78 Υπουργική απόφαση (ΦΕΚ 361/4.5.1995) με την οποία συγκροτήθηκε ο εσωτερικός οργανισμός οργάνωσης και λειτουργίας της Νομαρχιακής Αυτοδιοίκησης.
10. Το άρθρο 10 του ν. 3044/2002 ΦΕΚ 197 Α την εγκύκλιο 18/2003.
11. Το π.δ.29.12.1989 Φ.Ε.Κ. 92Δ/1990 περί έγκρισης Π.Μ. τμημάτων των Πολεοδομικών ενοτήτων Ανατολικής Παράλιας, Γιαννιτσάνικων, Στρατώνων, Παναγίτσας Δήμου Καλαμάτας κ.τ.λ.
12. Το υπ' αριθμ. πρωτ. 13228/2004 έγγραφο του Δήμου Καλαμάτας με το οποίο μας διαβιβάστηκε ο σχετικός φάκελος.

13. Το σχετικό φάκελο τροποποίησης, την υπ' αριθμ. 325/2004 απόφαση του Δημοτικού Συμβουλίου Καλαμάτας και τις σχετικές δημοσιοποιήσεις το πρακτικό ανάρτησης και την σχετική βεβαίωση ότι δεν υποβλήθηκαν ενστάσεις.

14. Την με αρ. πρωτ. 13228/04/1220/2005 σχετική εισήγηση της Δ/ΝΣΗ Π.Ε.Χ.Ω.Π.Ο. Ν. Μεσσηνίας προς το Συμβούλιο ΧΟΠ Ν. Μεσσηνίας.

15. Την ομόφωνη γνώμη του Συμβουλίου ΧΟΠ Ν. Μεσσηνίας με αρ. πρακτικού 4^ο/14.4.2005 θέμα 2ον για την τροποποίηση, σύμφωνη ως προς το σκεπτικό της εισήγησης της Δ/ΝΣΗ Π.Ε.Χ.Ω.Π.Ο. Ν. Μεσσηνίας, αποφασίζουμε:

1. Την τροποποίηση του Ρ.Σ. Καλαμάτας στο Ο.Τ. 1477 ως προς την μετατόπιση τμήματος της νότιας γραμμής του εσωτερικού ακαλύπτου χώρου, και την μετατροπή της από ευθεία σε τεθλασμένη, στο περίγραμμα της υφιστάμενης ισόγειας οικοδομής, όπως αυτή απεικονίζεται στο συνημμένο της ως άνω σχετικής αίτησης τοπογραφικό διάγραμμα (κλίμακας 1:500, που συνέταξε ο Μηχανικός Γεώργιος Παπαευσταθίου, τον Δεκέμβριο του 2003).

2. Με την προτεινόμενη τροποποίηση δεν υπάρχουν οικόπεδα άρτια τα οποία να καθίστανται μη άρτια καθώς δεν ρυμοτομούνται οικοδομές που έχουν κτιστεί με νόμιμη άδεια βάση του ισχύοντος σχεδίου.

3. Από τις διατάξεις αυτής της απόφασης δεν προκαλείται δαπάνη σε βάρος του Δημοτικού Προϋπολογισμού.

4. Η ισχύς της αρχίζει από την ημερομηνία που θα δημοσιευθεί στη Εφημερίδα της Κυβερνήσεως.

Η απόφαση αυτή να δημοσιευθεί στη Εφημερίδα της Κυβερνήσεως.

Καλαμάτα, 19 Απριλίου 2006

Ο Νομάρχης
ΔΗΜΗΤΡΙΟΣ ΔΡΑΚΟΣ

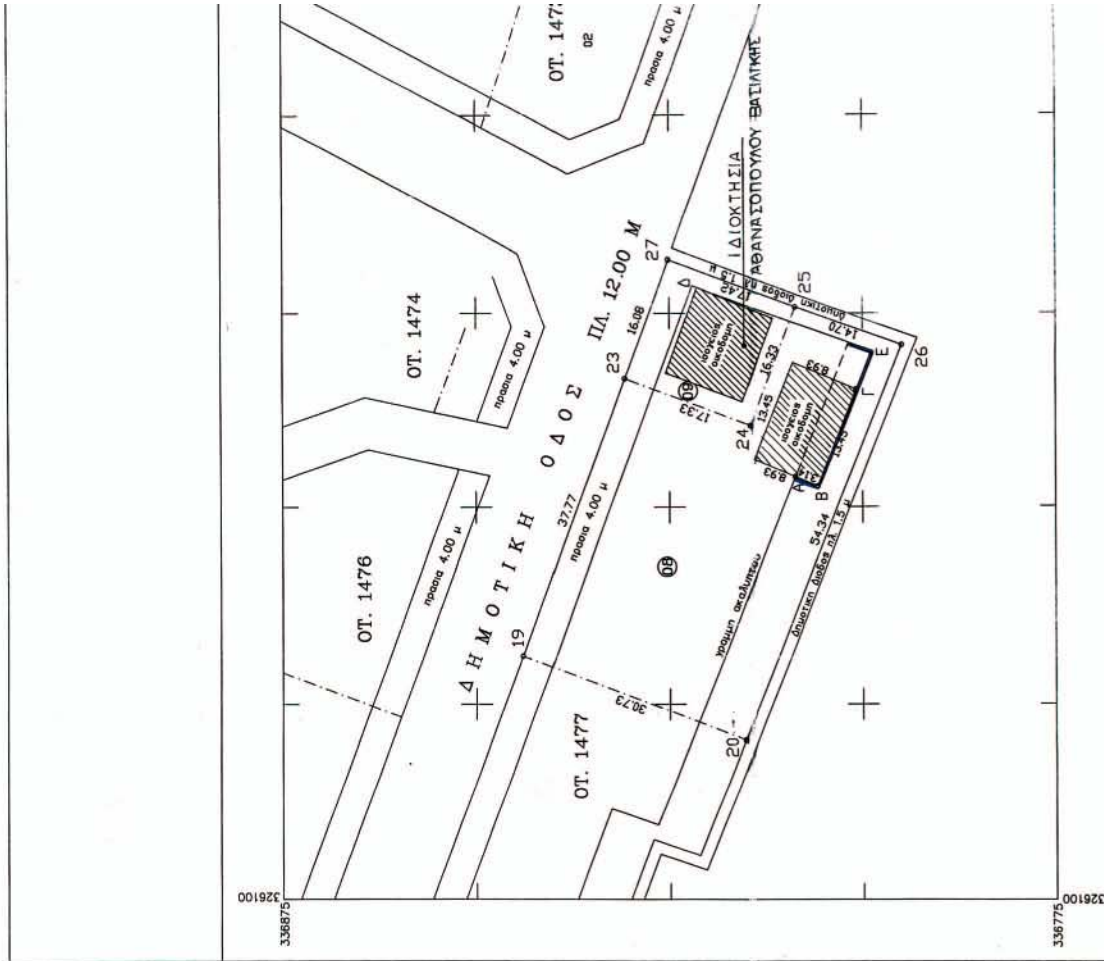

ΤΡΟΠΟΠΟΙΗΣΗ Ρ. Σ. ΚΑΛΑΜΑΤΑΣ

ΘΕΣΗ: Ο.Τ. 1477

ΜΕΛΕΤΗΤΗΣ: ΓΕΩΡΓΙΟΣ ΠΑΠΑΔΟΥΣΙΔΗΣ ΠΟΛ. ΜΗΧ.

ΘΕΜΑ: ΜΕΤΑΠΟΙΗΣΗ ΤΜΗΜΑΤΟΣ ΝΟΤΙΑΣ ΓΡΑΜΜΗΣ ΠΡΟΤΕΙΝΟΜΕΝΗΣ ΕΞΕΛΕΞΕΩΣ ΑΚΑΔΥΠΤΟΥ ΣΤΟ ΠΕΡΙΦΕΡΑΙΟ ΤΡΟΠΟΠΟΙΗΣΗΣ ΤΗΣ ΣΟΛΕΙΑΣ ΟΙΚΟΔΟΜΗΣ ΚΑΙ ΚΑΤΑΡΤΙΣΤΩΝ ΓΑΒΡΗΛΑ

ΚΛΙΜΑΚΑ 1: 500

ΗΜΕΡΟΜΗΝΙΑ ΣΥΝΤΑΞΗΣ: ΔΕΚΕΜΒΡΙΟΣ 2004

ΥΠΟΓΡΑΦΗ ΣΥΝΤΑΞΑΝΤΟΣ



Συνοδεύει την υπ αριθμ. 325/04 Απόφαση Δημοτικού Συμβουλίου Καλαμάτας

ΓΙΑ ΤΟ ΤΜΗΜΑ ΠΟΔ. ΣΥΣΤ.

Με ελεγχόμενη Αμερίγαν



ΠΑΤΣΑΡΗΣ ΜΗΧ.Σ.

Γραμμή ακαλύπτου

Γραμμή ακαλύπτου

Καταγραμμένη
Προτεινόμενη

ΝΟΜΑΡΧΙΑΚΗ ΑΥΤΟΔΙΟΙΚΗΣΗ ΜΕΣΣΗΝΙΑΣ
Δ/ΝΣΗ Π.Χ.Χ. ΠΟΛΕΟΔΟΜΙΑΣ
ΤΜΗΜΑ ΧΩΣΤΕ

ΕΘΝΙΚΟ ΤΥΠΟΓΡΑΦΕΙΟ
Για τεχνικούς λόγους στο σχεδιάγραμμα έγινε σμίκρυνση κατά ποσοστό 51%

Ελέγχθηκε ως προς την ακρίβεια της υφιστάμενης κατάστασης - υπάρχοντα κτίσματα κ.λπ. στο Ο.Τ. Ρ.Σ. Καλαμάτας

Ο ΠΡΟΪΣΤΑΜΕΝΟΣ ΤΜΗΜΑΤΟΣ

Καλαμάτα 28/12/04

Ν. Γιαννακόπουλος
Αρχιτέκτων Μηχανικός

ΕΓΚΡΙΘΗΚΕ

Αρ. απόφασης Νομάρχη 30/12/04

Καλαμάτα 18/11/06

ΕΓΚΡΙΘΗΚΕ

Αρ. απόφασης Νομάρχη 21/12/06

Καλαμάτα 18/11/06



Σταμούλα Παλιός Μιχ.

ΤΕΧΝΙΚΟ ΓΡΑΦΕΙΟ
ΠΑΠΑΕΥΣΤΑΘΙΟΥ ΓΕΩΡΓΙΟΣ
ΠΟΛΙΤΙΚΟΣ ΜΗΧΑΝΙΚΟΣ

ΕΡΓΟ :
ΤΟΠΟΓΡΑΦΙΚΟ ΔΙΑΓΡΑΜΜΑ ΙΔΙΟΚΤΗΣΙΑΣ

ΕΡΓΟΔΟΤΗΣ :
ΚΛΗΡ. ΧΑΝΔΡΙΝΟΥ ΓΕΡΑΣΙΜΟΥ

ΘΕΣΗ ΙΔΙΟΚΤΗΣΙΑΣ : Ο.Τ. 1477
ΔΗΜΟΣ ΚΑΛΑΜΑΤΑΣ

ΚΛΙΜΑΚΑ: 1/500
ΚΑΛΑΜΑΤΑ ΔΕΚΕΜΒΡΙΟΣ 2003

ΘΕΜΑ ΣΧΕΔΙΟΥ : ΑΡ. ΣΧΕΔ. :
ΤΡΟΣΠΟΙΗΣΗ ΕΓΚΕΚΡΙΜΕΝΟΥ
ΡΥΘ. ΣΧΕΔΙΟΥ ΚΑΛΑΜΑΤΑΣ Α1

ΣΦΡΑΓΙΔΑ-ΤΠΟΓΡΑΦΗ : ΕΛΕΓΧΟΣ :

ΣΤΗΝ ΕΠΙΣΤΑΣΗ ΚΟΡΥΦΩΝ
ΙΔΙΟΚΤΗΣΙΩΝ :

Χ	32616124	32614400
	32615102	32619121
	32617086	32617949
	32617580	32618875
	32616053	32614154
	32616639	32619078
	32615102	32619078
	32615196	32619873
	32615271	32619583
	32616518	32619801

- 19
- 20
- 21
- 22
- 23
- 24
- 25
- 26
- 27
- 28
- 29
- 30
- 31

Εγκύρια Μετρολογική πρόβαλο 3^ο
Κεντρικός μεσημέριος Α-3, στο Αθήνα
Ο περιμετρικός τετραγωνισμός του διαγράμματος
επαι της πρόβαλο ΗΕΤΤ του κεντρικού φύλλου
με φ=37^ο και Α= -1^ο 45' στο Αθήνα

ΠΙΝΑΚΑΣ ΙΔΙΟΚΤΗΣΙΩΝ

Α/Α	ΟΝΟΜΑΤΕΠΩΝΥΜΟ
08	ΚΛΗΡ. ΧΑΝΔΡΙΝΟΥ ΓΕΡΑΣΙΜΟΥ η ΓΑΒΡΙΗΛΑ
09	ΑΘΑΝΑΣΟΠΟΥΛΟΥ ΒΑΣΙΛΙΚΗΣ

ΕΜΒΑΔΑ ΙΔΙΟΚΤΗΣΙΩΝ

Εμβαδόν(08) (19,23,26,25,24,23,19)= 1.418,17 μ. (ανάλογη μέθοδος Simpson)
Εμβαδόν (09)(23,24,25,27,23)= 281,65 μ². (ανάλογη μέθοδος Simpson)

ΟΡΟΙ ΔΟΜΗΣΗΣ

ΓΕΝΙΚΟΙ ΟΡΟΙ ΔΟΜΗΣΗΣ: ΦΕΚ 92 Δ/16-2-90
ΚΑΤΑ ΕΛΛΑΔΑ
ΤΟΜΕΑΣ ΙΠΤ
Αρτέμιτα = 250,00 μ²
Πρόσκατο = 12 μ.
Κλίση = 60%
Συντελεστής δόμησης = 0,8



04004412405060008