



ΕΦΗΜΕΡΙΣ ΤΗΣ ΚΥΒΕΡΝΗΣΕΩΣ

ΤΗΣ ΕΛΛΗΝΙΚΗΣ ΔΗΜΟΚΡΑΤΙΑΣ

ΤΕΥΧΟΣ ΤΕΤΑΡΤΟ

Αρ. Φύλλου 628

24 Ιουλίου 2006

ΠΕΡΙΕΧΟΜΕΝΑ

ΑΠΟΦΑΣΕΙΣ

- Έγκριση καθορισμού οριοθέτησης τμήματος του χειμάρρου «Θολοπόταμου» εντός του Ο.Τ. 1782 στα Ανω Μποζαϊτικά του Δήμου Πατρέων Ν. Αχαΐας. 1
- Πολεοδόμηση περιοχής εντός των ορίων της απόφασης του Νομάρχη του οικισμού Κίτρος Δήμου Πύδνας Ν. Πιερίας στα Ο.Τ. 116-117 και τροποποίηση εγκεκριμένου ρυμοτομικού σχεδίου στα όρια..... 2

ΑΠΟΦΑΣΕΙΣ

Αριθ. 5141

Έγκριση καθορισμού οριοθέτησης τμήματος του χειμάρρου «Θολοπόταμου» εντός του Ο.Τ. 1782 στα Ανω Μποζαϊτικά του Δήμου Πατρέων Ν. Αχαΐας.

Ο ΓΕΝΙΚΟΣ ΓΡΑΜΜΑΤΕΑΣ
ΠΕΡΙΦΕΡΕΙΑΣ ΔΥΤΙΚΗΣ ΕΛΛΑΔΑΣ

Έχοντας υπόψη:

1. Το ν. 3200/1955 περί διοικητικής αποκέντρωσης, όπως τροποποιήθηκε και συμπληρώθηκε μεταγενέστερα.
2. Τις διατάξεις του π.δ. 39/1983 περί μεταβίβασης αρμοδιοτήτων του Υπουργού Δημ. Έργων στις Περιφερειακές Υπηρεσίες.
3. Τις διατάξεις του άρθρου 66 του ν. 1622/1986 «περί Τοπικής Αυτοδιοίκησης, Περιφερειακής Ανάπτυξης και δημοκρατικού προγραμματισμού» όπως αντικαταστάθηκε με τις διατάξεις της παρ.5 του άρθρου 33 του ν. 1832/1989.
4. Τις διατάξεις του ν. 2503/1997 «Διοίκηση, οργάνωση, στελέχωση της Περιφέρειας, ρύθμιση θεμάτων για την Τοπική Αυτοδιοίκηση και άλλες διατάξεις».
5. Την υπ' αριθμ. 33/1998 εγκύκλιο του Υ.Π.Ε.Χ.Ω.Δ.Ε. «Αστυνόμευση ρεμάτων και συντήρηση αντιπλ/κών έργων»
6. Το ν. 3010/2002 «Εναρμόνιση του ν. 1650/1986 με τις οδηγίες 97/11 Ε.Ε και 96/61 Ε.Ε διαδικασία οριοθέτησης και ρυθμίσεις θεμάτων για τα υδατορέματα και άλλες διατάξεις».

7. Την υπ' αριθμ. 9622/2.9.2002 απόφαση του Γεν. Γραμματέα Περιφέρειας Δυτικής Ελλάδας «περί αναθέσεως μέρους των αρμοδιοτήτων Γεν. Γραμματέα στο Διευθυντή Δημοσίων Έργων».

8. Το από 29.3.2006 απόσπασμα από το πρακτικό αρ. 7/2006 της συνεδρίασης του Δημοτικού Συμβουλίου του Δήμου Πατρέων Ν. Αχαΐας (αρ. απόφασης 213/2006) που αποφασίζει ομόφωνα για την οριοθέτηση τμήματος του χειμάρρου «Θολοπόταμου» Δήμου Πατρέων Ν. Αχαΐας, όπως αυτή φαίνεται στο από Μαΐου 2006 Τοπογραφικό Διάγραμμα και στην Υδρολογική - Υδραυλική και Περιβαλλοντική μελέτη που συνέταξε η ΜΕΔΕ Β. Χριστόπουλος - Α. Αλεβίζος - Η. Κέντρος Ε.Ε. και θεώρησε η Δ/νση Τεχνικών Υπηρεσιών της Νομαρχιακής Αυτ/σης Αχαΐας.

9. Το υπ' αριθμ. Η. 3668/5.6.2006 έγγραφο της Δ.Τ.Υ. Ν. Αχαΐας με το οποίο μας διαβίβασε την από Μαΐου 2006 Τεχνική Έκθεση Υδρολογικής - Υδραυλικής και Περιβαλλοντικής μελέτης των προαναφερόμενων μελετητών και Τοπογραφικό διάγραμμα, στο οποίο σημειώνονται με μπλε γραμμή (γραμμή οριοθέτησης) που καθορίζεται από τους αριθμούς 1,2,3, 40, 41 και 42 και κόκκινη γραμμή (γραμμή πλημμύρας) οι οριογραμμές καθορισμού της οριοθέτησης τμήματος του χειμάρρου «Θολοπόταμου» Δήμου Πατρέων Ν. Αχαΐας όπως τα παραπάνω ελέγχθηκαν και θεωρήθηκαν από την υπόψη Υπηρεσία (ΔΤΥΝ. Αχαΐας), αποφασίζουμε:

Εγκρίνουμε τον καθορισμό των οριογραμμών του τμήματος του χειμάρρου «Θολοπόταμου» Δήμου Πατρέων Ν. Αχαΐας που φαίνονται στα Τοπογραφικό διάγραμμα με μπλε και κόκκινη γραμμή και σημειώνονται με τους αριθμούς που αναγράφονται στην παραπάνω παράγραφο 9, όπως αυτές καθορίστηκαν από την Υδρολογική - Υδραυλική μελέτη που συντάχθηκε από την ΜΕΔΕ Β. Χριστόπουλος -Α. Αλεβίζος - Η. Κέντρος Ε.Ε. κ.λ.π., ελέγχθηκαν και θεωρήθηκαν από την Δ.Τ.Υ. Νομού. Αχαΐας

Η απόφαση αυτή να δημοσιευθεί στην Εφημερίδα της Κυβερνήσεως.

Πάτρα, 29 Ιουνίου 2006

Ο Γενικός Γραμματέας Περιφέρειας
ΠΑΝΑΓΙΩΤΗΣ ΚΑΒΒΑΔΑΣ

Πόλη 2-6-06
 ο Κων/κος Δ.Τ.Υ.

Handwritten signature
 Α. Νικολαΐδης

ΕΘΝΙΚΟ ΤΥΠΟΓΡΑΦΕΙΟ
 Για τεχνικούς λόγους στο σχεδιάγραμμα
 έγινε σμίκρυνση κατά ποσοστό 78 %

ΜΕΛΕΤΗΤΙΚΗ ΕΤΑΙΡΕΙΑ ΛΥΤΙΚΗΣ ΕΛΛΑΔΑΣ - ΜΕΒΕ
 Β. ΧΡΗΣΤΟΠΟΥΛΟΣ - Α. ΑΡΕΒΙΤΣΟΣ - Η. ΚΕΡΤΣΟΣ Ε.Ε.
 ΒΥΡΟΣΙ 6 - 262 24 ΠΑΠΑ - ΤΗΛ 2610 323466, 342350
 Α.Φ.Μ. 099782854 - Δ.Ο.Υ. Γ' ΠΑΤΡΩΝ

ΕΓΚΡΙΝΕΤΑΙ
 με υπ. υπ. αριθ. 544.Φη.
 ημερ. 29.16.06

ο ΓΕΝ. ΓΡΑΜΜΑΤΕΑΣ ΠΔΕ
 ΠΑΝ. ΚΑΒΒΑΔΑΣ



ΚΟΡΥΦΕΣ ΟΡΙΘΜΗΣΗΣ

ΣΥΝΘΕΣΗ ΜΕ ΤΟ ΚΡΑΤΙΚΟ ΤΡΥΦΟΜΕΤΡΙΚΟ ΔΙΚΤΥΟ ΣΕ ΣΥΣΤΗΜΑ ΕΣΤΑ 87)

ΣΗΜΕΙΑ	X	Y	ΣΗΜΕΙΑ	X	Y
1	304571.24	4238687.57	22	304586.39	4238599.66
2	304572.83	4238666.40	23	304586.10	4238600.28
3	304576.24	4238653.30	24	304584.06	4238603.31
4	304580.12	4238654.12	25	304582.08	4238612.45
5	304585.95	4238650.43	26	304582.12	4238613.63
6	304586.94	4238649.00	27	304582.97	4238616.84
7	304591.06	4238648.39	28	304587.74	4238624.29
8	304591.06	4238648.39	29	304587.74	4238624.29
9	304590.39	4238635.24	30	304587.40	4238627.13
10	304590.01	4238628.32	31	304587.62	4238628.57
11	304589.75	4238628.32	32	304587.98	4238635.22
12	304589.75	4238628.32	33	304587.98	4238635.22
13	304587.66	4238620.89	34	304587.23	4238643.09
14	304587.66	4238620.89	35	304587.23	4238643.09
15	304585.21	4238615.66	36	304584.87	4238647.78
16	304584.51	4238613.43	37	304584.12	4238648.87
17	304584.69	4238615.62	38	304584.19	4238654.92
18	304584.69	4238615.62	39	304584.19	4238654.92
19	304586.19	4238604.46	40	304574.40	4238661.55
20	304586.19	4238604.46	41	304571.30	4238664.55
21	304586.56	4238600.68	42	304586.62	4238665.64

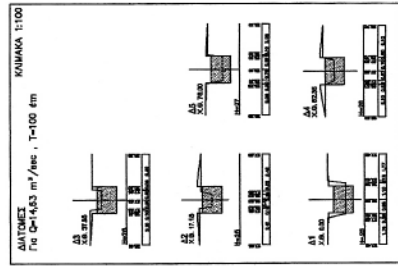
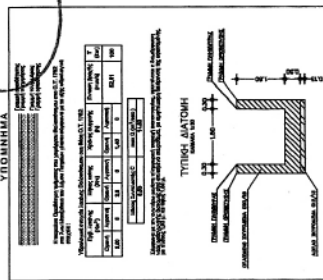
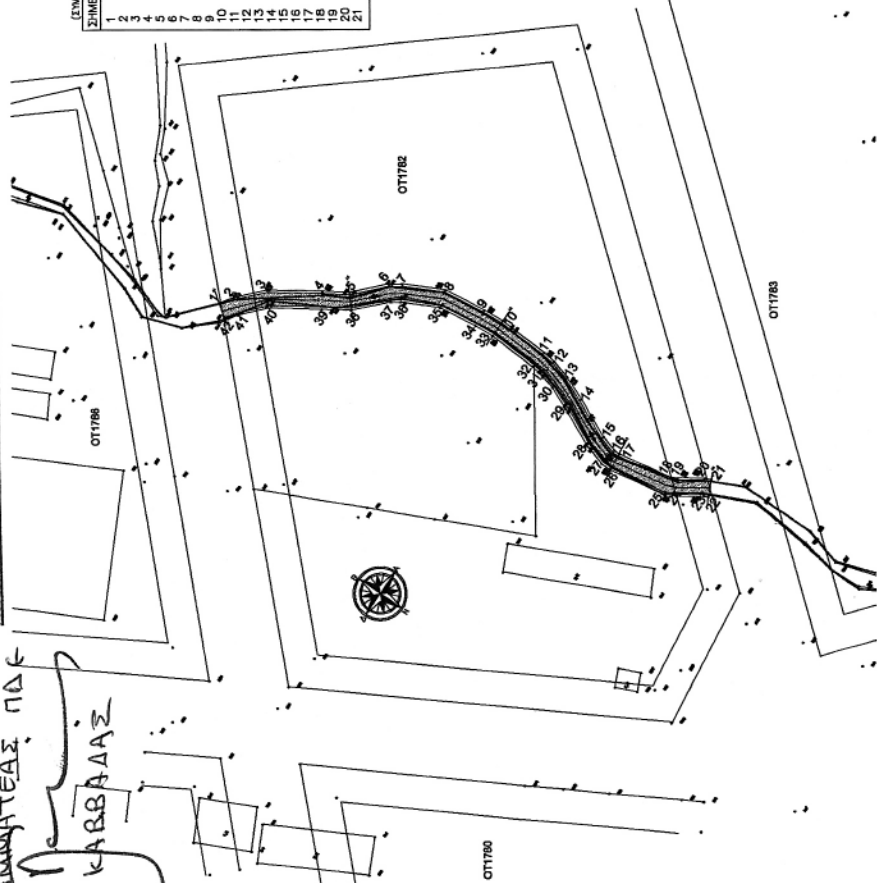

ΜΕΛΕΤΗ ΟΡΙΘΜΗΣΗΣ
 ΤΜΗΜΑΤΟΣ ΧΕΙΜ. ΘΑΛΟΠΟΤΑΜΟΥ
 ΣΤΟ Ο.Τ. 1782 ΑΝΘ. ΜΠΟΖΑΤΙΚΑ
 ΤΟΥ ΔΗΜΟΥ ΠΑΤΡΩΝ

ΣΧΕΔΙΟ 1: ΟΡΙΖΟΝΤΙΟΓΡΑΦΙΑ,
 ΔΙΑΤΟΜΕΣ
 ΚΥΜΑΚΑ 1:200

ΕΤΑΙΡΙΑ ΜΕΛΕΤΩΝ ΚΑΙ ΚΑΤΑΣΤΡΟΦΩΝ
 ΜΕΛΕΤΗΤΙΚΗ ΕΤΑΙΡΕΙΑ ΛΥΤΙΚΗΣ ΕΛΛΑΔΑΣ - ΜΕΒΕ
 Β. ΧΡΗΣΤΟΠΟΥΛΟΣ - Α. ΑΡΕΒΙΤΣΟΣ - Η. ΚΕΡΤΣΟΣ Ε.Ε.
 ΒΥΡΟΣΙ 6 - 262 24 ΠΑΠΑ - ΤΗΛ 2610 323466, 342350
 Α.Φ.Μ. 099782854 - Δ.Ο.Υ. Γ' ΠΑΤΡΩΝ

Ο ΜΑΚΡΟΣΧΕΔΙΟΝ
 ΕΣΤΙΝ

Αριθ. 6593

(2)

Πολυεξόμηση περιοχής εντός των ορίων της απόφασης του Νομάρχη του οικισμού Κίτρους Δήμου Πύδνας Ν. Πιερίας στα Ο.Τ. 116-117 και τροποποίηση εγκεκριμένου ρυμοτομικού σχεδίου στα όρια.

Ο ΓΕΝΙΚΟΣ ΓΡΑΜΜΑΤΕΑΣ
ΠΕΡΙΦΕΡΕΙΑΣ ΚΕΝΤΡΙΚΗΣ ΜΑΚΕΔΟΝΙΑΣ

Έχοντας υπόψη:

1) Τις διατάξεις του άρθρου 114 του 14/27.7.1999 π.δ/τος «Κώδικας Βασικής Πολεοδομικής Νομοθεσίας» (ΦΕΚ 580Δ/1999).

2) Τις διατάξεις του άρθρου 90 του «Κώδικα για την Κυβέρνηση και τα Κυβερνητικά Όργανα» όπως κωδικοποιήθηκε με το άρθρο πρώτο του π.δ. 63/2005.

3) Τις διατάξεις του ν. 2503/1997 «Διοίκηση, οργάνωση της Περιφέρειας, ρύθμιση θεμάτων για την τοπική αυτοδιοίκηση και άλλες διατάξεις» (ΦΕΚ Α΄ 107/1997)

4) Τις διατάξεις του ν. 1337/1983 (ΦΕΚ 33Α) και ειδικότερα το άρθρο 26 αυτού, όπως αντικαταστάθηκε με την παρ. 13 του άρθρου 8 του ν. 1512/1985 (ΦΕΚ 44Α).

5) Τις διατάξεις του ν. 2831/2000 (ΦΕΚ 140 Α΄) και ειδικότερα το άρθρο 29, όπως αντικαταστάθηκε με το άρθρο 10 του ν. 3044/2002 (ΦΕΚ 197 Α΄) και ειδικότερα την παρ. 2δ αυτού.

6) Την υπ' αριθμ. 8577/1985 απόφαση Νομάρχη Πιερίας 17.12.2005 Καθορισμός ορίων και όρων και περιορ. δόμησης στους οικισμούς π.δ. 24.4.1985 π.δ. ΦΕΚ 181Δ/3.5.1985 περί τρόπου καθορισμού ορίων οικισμού της χώρας κατηγορίες αυτών και καθορισμός όρων και περιορισμών δόμησης.

7) Την υπ' αριθμ. ΤΟ 1799/26.2.1986 απόφαση ακύρωσης εν μέρει αποφάσεων Νομάρχη Πιερίας ως επανακαθορισμό των όρων και περιορισμών δόμησης των οικισμών.

8) Απόσπασμα του πρακτ. της υπ' αριθμ. 7/2005 απόφασης Δημοτικού Συμβουλίου Πύδνας Ν. Πιερίας.

9) Τις υπ' αριθμ. 64/2003, 48/2004 και 49/2005 αποφάσεις Δημοτικού Συμβουλίου Πύδνας Ν. Πιερίας με θέμα την «Πολυεξόμηση περιοχής εντός ορίων Νομάρχη οικισμού Κίτρους Δήμου Πύδνας Ν. Πιερίας στα Ο.Τ. 116-117 και τροποποίηση εγκεκριμένου ρυμοτομικού σχεδίου στα όρια αυτού»

10) Το υπ' αριθμ. 21/3436/18.4.2006 έγγραφο της Δ/σης Οικισμού και ΧΠΣ ΝΑ Πιερίας.

11) Τα Αποδεικτικά Δημοσίευσης σε πίνακα Ανακοινώσεων και την με αριθμ. 3116 κοινοποίηση των με αρ. 64/03 και 7.8.2003 αποφάσεων ενημέρωσης ιδιοκτητών 13, 14, 15, 16, 17, 18, 19 με αποδεικτικά επίδοσης.

12) Την υπ' αριθμ. 96/18.5.2006 πράξη με θετική γνωμοδότηση του Περιφερειακού ΣΧΟΠ Κεντρικής Μακεδονίας (συνεδρία 6η/18.5.2006), αποφασίζουμε:

Εγκρίνεται η πολυεξόμηση της περιοχής εντός των ορίων της απόφασης του Νομάρχη του οικισμού Κίτρους Δήμου Πύδνας Ν. Πιερίας στα Ο.Τ. 116-117 και τροποποίηση εγκεκριμένου ρυμοτομικού σχεδίου στα όρια, ως εξής:

1. Η έγκριση του Πολεοδομικού κανονισμού των περιοχών των οποίων το πολεοδομικό σχέδιο εγκρίνεται και τροποποιείται με την παράγραφο 1 του παρόντος όπως διατυπώνεται στην συνέχεια:

2. Τα ελάχιστα όρια εμβαδού καθώς και οι λοιποί όροι και περιορισμοί δόμησης ορίζονται ως ακολούθως

Αρτιότητα κατά κανόνα:

Α) τα οικόπεδα που βρίσκονται μέσα στα όρια της εγκεκριμένης διανομής εμβαδόν 400 μ².

Β) τα οικόπεδα που βρίσκονται μέσα στα όρια του οικισμού και έξω από τα όρια της εγκεκριμένης διανομής εμβαδόν 1000 μ².

Αρτιότητα κατά παρέκκλιση

Α) τα οικόπεδα που βρίσκονται μέσα στα όρια της διανομής εφ' όσον έχουν εμβαδόν 250 μ² μέχρι την ημερομηνία υπογραφής της υπ' αριθμ. 1799/28.2.1986 απόφασης Νομάρχη, όπως ορίζεται στην εν λόγω απόφαση.

Β) τα οικόπεδα που βρίσκονται μέσα στα όρια της εγκεκριμένης διανομής με οποιοδήποτε εμβαδόν είχαν στις 3.5.1985.

Το μέγιστο ποσοστό κάλυψης για το σύνολο των οικοπέδων ορίζεται σε 60% της επιφανείας τους, όπως ορίζεται με την υπ' αριθμ. 1799/28.2.1986 απόφασης Νομάρχη η οποία εφαρμόζεται και σε ότι αφορά τους λοιπούς όρους και περιορισμούς δόμησης.

3. Στο πρόσωπο των οικοπέδων της περιοχής της οποίας το πολεοδομικό σχέδιο εγκρίνεται με την παράγραφο 1 της παρούσης επιβάλλεται κατά περίπτωση προκήπιο 4.00 μ.

4. Κατά λοιπά ισχύει η υπ' αριθμ. 1799/28.2.1986 απόφαση Νομάρχη.

Η ισχύς της απόφασης αρχίζει από τη δημοσίευσή της στην Εφημερίδα της Κυβερνήσεως.

Η απόφαση αυτή και το διάγραμμά του την συνοδεύει να δημοσιευθούν στην Εφημερίδα της Κυβερνήσεως.

Θεσσαλονίκη, 27 Ιουνίου 2006

Ο Γενικός Γραμματέας Περιφέρειας
ΓΕΩΡΓΙΟΣ ΤΣΙΟΤΡΑΣ

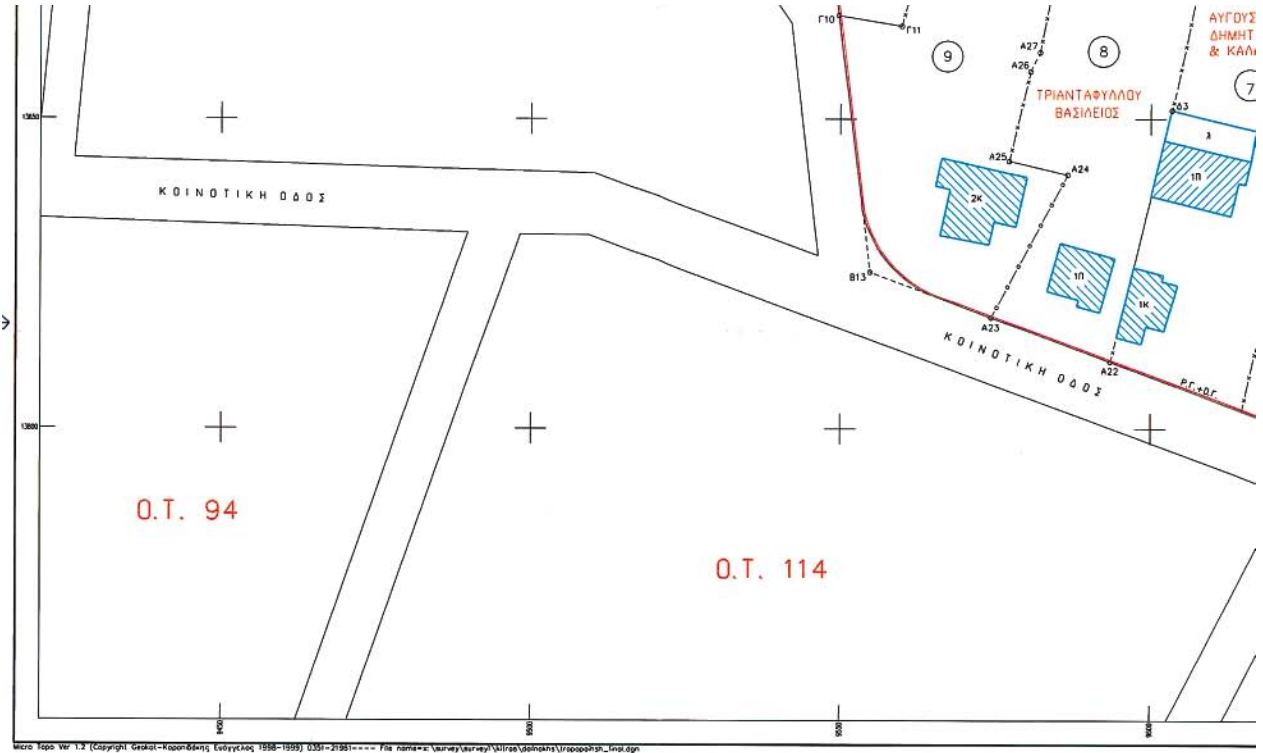

Αρ. Οικον.	ΠΙΝΑΚΑΣ ΕΜΒΑΔΩΝ	ΕΜΒΑΔΟ Τ.Μ.	ΠΑΡΑΤΗΡΗΣΕΙΣ
1	ΟΡΙΑ ΙΔΙΟΚΤΗΣΙΩΝ	2965.00	ΑΡΧΙΚΗ ΙΔΙΟΚΤΗΣΙΑ
	A1-A12-A2-A3-B3-A5-A1	519.50	ΡΥΘΩΣΙΜΟΜΕΝΟ ΤΜΗΜΑ
	A2-Δ1-A7-A8-A9-A5-A10-A11-A12-A14-A2	2198.50	ΤΕΛΙΚΗ ΙΔΙΟΚΤΗΣΙΑ ΕΝΤΟΣ ΟΡΙΩ
	Δ1-A3-B3-A9-A8-A7-Δ1	247.00	ΤΕΛΙΚΗ ΙΔΙΟΚΤΗΣΙΑ ΕΚΤΟΣ ΟΡΙΩ

ΠΙΝΑΚΑΣ ΣΤΗΛΩΝ ΚΟΡΥΦΩΝ ΟΙΚΟΔΟΪ 1					
α/β	X	Y	α/β	X	Y
A1	9396.980	14005.050	A2	9572.419	13634.563
A3	9238.049	13925.807	B3	9564.350	13876.458
A5	9552.335	14002.301	A1	9568.231	13833.693
A7	9577.896	13975.775	A8	9573.079	13884.843
A9	9506.793	13937.460	A10	9557.708	14003.727
A11	9583.900	13987.915	A12	9582.920	13882.480

ΕΜΒΑΔΑ ΚΟΙΝΟΧΡΗΣΤΩΝ ΧΩΡΩΝ		
ΟΡΙΑ ΚΟΙΝΟΧΡΗΣΤΩΝ	ΕΜΒΑΔΟ Τ.Μ.	ΠΑΡΑΤΗΡΗΣΕΙΣ
B15-B16-B17-B18-B19-B20-B21-B10-B4-A9-B15	2564.00	ΠΡΟΤΕΝΟΜΕΝΗ ΛΥΣΗ
B23-B3-Δ2-B2-B5-B9-B8-Δ1-B23	1272.00	ΠΡΟΤΕΝΟΜΕΝΗ ΛΥΣΗ
B6-B26-B27-A3-B28-B22-B21-B29-B6	2268.00	ΚΑΤΑΡΤΙΜΕΝΗ ΛΥΣΗ
A3-B27-B26-B25-B24-B15-A9-B3-A3	753.00	ΚΑΤΑΡΤΙΜΕΝΗ ΛΥΣΗ

Αρ. Οικον.	ΠΙΝΑΚΑΣ ΕΜΒΑΔΩΝ	ΕΜΒΑΔΟ Τ.Μ.	ΠΑΡΑΤΗΡΗΣΕΙΣ
4	ΟΡΙΑ ΙΔΙΟΚΤΗΣΙΩΝ	3434.00	ΑΡΧΙΚΗ ΙΔΙΟΚΤΗΣΙΑ
	A13-Δ1-A2-A14-A15-A16-A13	157.00	ΡΥΘΩΣΙΜΟΜΕΝΟ ΤΜΗΜΑ
	A18-A19-A20-A16-A21-A18	369.00	ΡΥΘΩΣΙΜΟΜΕΝΟ ΤΜΗΜΑ
	Γ1-Δ2-A17-A18-A21-Γ1	2458.00	ΤΕΛΙΚΗ ΙΔΙΟΚΤΗΣΙΑ ΕΝΤΟΣ ΟΡΙΩ
	A19-A15-A20-A19	450.00	ΤΕΛΙΚΗ ΙΔΙΟΚΤΗΣΙΑ ΕΚΤΟΣ ΟΡΙΩ

ΠΙΝΑΚΑΣ ΣΤΗΛΩΝ ΚΟΡΥΦΩΝ ΟΙΚΟΔΟΪ 4					
α/β	X	Y	α/β	X	Y
A13	9688.638	13908.317	A14	9573.827	13626.881
A15	9699.810	13992.700	A16	9691.200	13624.420
A17	9576.888	13937.890	A18	9641.444	13946.183
A19	9554.548	13947.983	A20	9693.983	13927.358
A21	9582.073	13923.207	Γ1	9574.819	13909.171
Δ2	9576.686	13921.946			

ΔΗΛΩΣΗ ΜΗΧΑΝΙΚΟΥ
 Δηλώνω ότι τα εμβαδο των κοινοχρηστων χωρων μετα τη τροποποιηση ειναι μεγαλυτερο απο αυτο που καταλαβαν πριν απο αυτην.
 (Ε1=3836.00 Ε2=3021.00)
 Ο ΔΗΛΩΝ
 ΓΕΩΡΓΙΟΣ Α. ΜΑΚΡΟΜΟΥ
 Υπογράφος Μηχανικός

Αρ. Οικον.	ΠΙΝΑΚΑΣ ΕΜΒΑΔΩΝ	ΕΜΒΑΔΟ Τ.Μ.	ΠΑΡΑΤΗΡΗΣΕΙΣ
8	ΟΡΙΑ ΙΔΙΟΚΤΗΣΙΩΝ	1545.00	ΑΡΧΙΚΗ ΙΔΙΟΚΤΗΣΙΑ
	A22-A23-A24-A25-A26-A27-A29-A30-Δ3-A22	24.00	ΡΥΘΩΣΙΜΟΜΕΝΟ ΤΜΗΜΑ
	A28-A29-A30-B1-A28	1521.00	ΤΕΛΙΚΗ ΙΔΙΟΚΤΗΣΙΑ ΕΝΤΟΣ ΟΡΙΩ

ΠΙΝΑΚΑΣ ΣΤΗΛΩΝ ΚΟΡΥΦΩΝ ΟΙΚΟΔΟΪ 8					
α/β	X	Y	α/β	X	Y
A22	9583.354	13810.870	A23	9574.375	13818.040
A24	9588.630	13841.056	A25	9577.254	13843.291
A26	9580.638	13857.717	A27	9582.157	13860.784
A28	9587.238	13868.312	A29	9587.407	13887.369
A30	9610.589	13885.539	B1	9610.338	13884.324
Δ3	9603.405	13863.417			

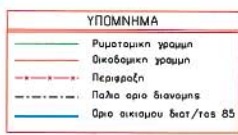

ΔΙΑΤΑΓΜΑ - ΤΡΟΠΟΠΟΙΗΣΕΙΣ	ΟΡΙΑ ΔΩΜΗΣΗΣ ΟΙΚΟΔΟΪΟΥ
24-5-85 Π.Δ. (ΦΕΚ 2700+ /31-5-85)	ΣΥΝΤΕΛΕΣΤΗΣ ΔΩΜΗΣΗΣ
	ΠΟΣΟΣΤΟ ΚΑΛΥΨΗΣ
	60
Τ.Π. 8577/17-12-85 Αποφασ. Νομαρχ. ΠΑΡΕΚΚΛΙΣΗ	ΑΡΤΙΟΤΗΤΑ
	14--
Τ.Π. 1799/28-2-85 Αποφασ. Νομαρχ. ΠΑΡΕΚΚΛΙΣΗ	ΠΑΡΕΚΚΛΙΣΗ
	ΜΕΤΙΣΤΟ ΠΩΣ (μ.)
	7.5 &

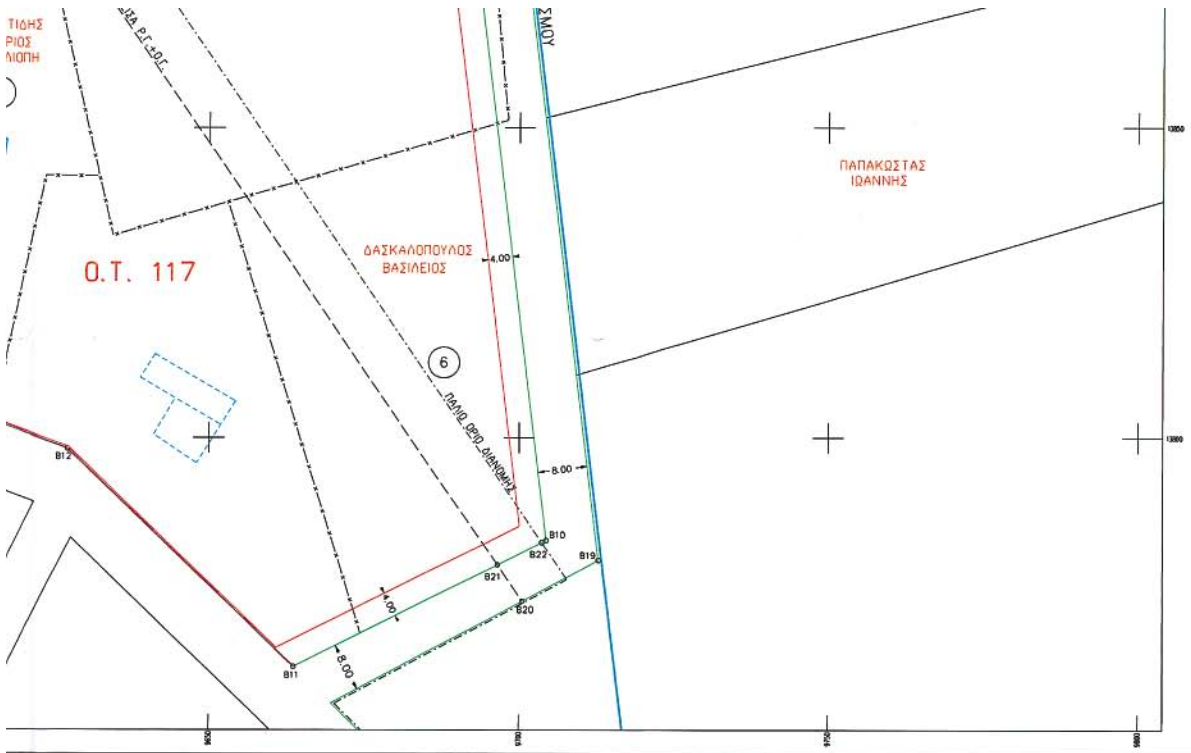

ΚΤΗΜΑΤΟΛΟΓΙΚΟΣ ΠΙΝΑΚΑΣ			ΠΙΝΑΚΑΣ ΣΥΝ/ΩΝΗ ΚΟΡΥΦΩΝ Ο.Τ. 117α					
Αρ. Οικ.απ.	ΟΝΟΜΑΤΕΠΩΝΥΜΟ	ΠΑΡΑΤΗΡΗΣΕΙΣ	α/α	Χ	Υ	α/α	Χ	Υ
1	ΓΕΩΡΓΙΟΣ ΓΕΩΡΓΙΟΣ & ΘΩΜΑΣ		86	9520.470	13906.490	87	9568.243	13924.446
2	ΓΑΚΗΣ ΕΥΑΓΓΕΛΟΣ		88	9569.130	13885.227	89	9593.087	13876.407
3	ΑΒΡΑΑΜ ΚΙΜΩΝ & ΝΙΚΟΛΑΟΣ ΤΟΥ ΘΩΜΑ		910	9704.454	13783.459	911	9663.970	13783.040
4	ΔΑΦΝΑΚΗΣ ΑΝΤΩΝΙΟΣ		912	9627.230	13798.280	913	9554.770	13825.370
5	ΔΑΦΝΗΣ ΕΥΑΓΓΕΛΟΣ		914	9549.300	13859.310			
6	ΔΑΣΚΑΛΟΠΟΥΛΟΣ ΒΑΣΙΛΕΙΟΣ							
7	ΛΥΣΙΣΤΙΩΝΗΣ ΟΙΜΗΤΡΙΟΣ & ΚΑΛΛΙΩΝΗ		82	9574.098	13893.997	83	9584.250	13978.438
8	ΤΡΙΑΝΤΑΦΥΛΛΟΥ ΒΑΣΙΛΕΙΟΣ		84	9687.781	13918.979	85	9592.542	13862.583
9	ΜΑΥΡΙΩΣ ΣΟΦΙΑ							
10	ΑΒΡΑΑΜ ΝΙΚΟΛΑΟΣ & ΕΥΡΥΣΘΕΝΗΣ ΤΟΥ ΓΕΩΡΓΙΟΥ							
11	ΓΕΩΡΓΙΟΣ ΑΘΑΝΑΣΙΟΣ							

ΤΟΠΟΜΕΤΡΙΚΗ ΓΕΩΡΓΙΟΣ ΟΙΚΟΝΟΜΟΥ & ΣΥΝΕΡΓΑΤΕΣ
 ΜΕΛΕΤΕΣ - ΕΦΑΡΜΟΓΕΣ ΔΗΜΟΣΙΩΝ & ΙΔΙΩΤΙΚΩΝ ΕΡΓΩΝ

Π. Τσαλδάρη 6 Κατερίνη
 τηλ. 23510 /30835 Fax. 23510 /30162 email : topometrika@tee.gr

1) Τ.Π. 8577/17-12-85 ΑΠΟΦΑΣΗ ΝΟΜΑΡΧΗ ΕΓΚΡΙΣΗΣ ΟΡΙΟΥ ΟΙΚΙΣΜΟΥ-ΟΡΩΝ ΔΟΜΗΣΗΣ
 2) Τ.Π. 1799/28-2-86 ΑΚΥΡΩΣΗ ΕΝ ΜΕΡΗ ΤΗΣ (1).
 3) Αρ. 22357/24-8-68 ΑΠΟΦΑΣΗ ΚΥΡΩΣΗΣ ΔΙΑΝΟΜΗΣ (ΦΕΚ 5126/5-10-68)

ΑΠΟΣΠΑΣΜΑ ΕΓΚΕΚΡΙΜΕΝΟΥ ΡΥΜΩΤ. ΣΧΕΔΙΟΥ 1:1000

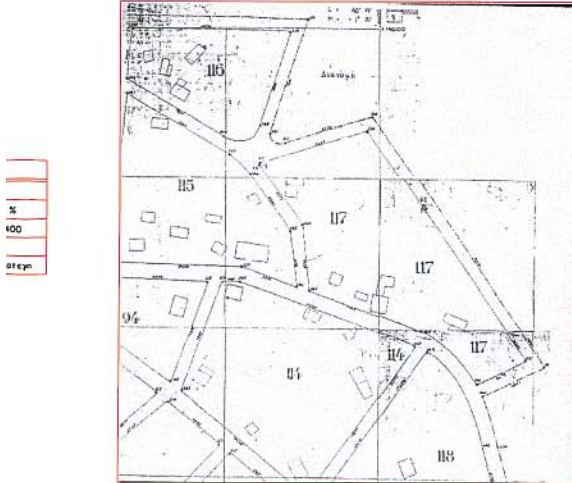

ΕΡΓΟ
 ΤΡΟΠΟΠΟΙΗΣΗ ΣΤΑ Ο.Τ. 116 & 117 ΠΟΛΕΟΔΟΜΗΣΗ ΕΝ ΜΕΡΗ ΕΝΤΟΣ ΕΓΚΕΚΡΙΜΕΝΟΥ ΟΡΙΟΥ ΟΙΚΙΣΜΟΥ

ΘΕΣΗ
 ΠΥΔΝΑ (Ν .ΠΙΕΡΙΑΣ)

ΘΕΜΑ ΣΧΕΔΙΟΥ ΤΟΠΟΓΡΑΦΙΚΟ ΔΙΑΓΡΑΜΜΑ	ΑΡΙΘΜΟΣ ΣΧΕΔΙΟΥ T1
Συν. : ΑΠΟΣΠΑΣΜΑ ΕΓΚΕΚΡΙΜΕΝΗΣ ΔΙΑΝΟΜΗΣ	ΚΛΙΜΑΚΑ 1:500

ΧΡΟΝΟΣ ΜΕΛΕΤΗΣ : 15-01-2003

ΥΠΟΓΡΑΦΗ ΘΕΩΡΗΣΗ Το παρόν συντάχθηκε από αρ.πρ. 115/03 Αρ.πρ. 17-04-06 ΕΥΑΓΓΕΛΟΣ ΕΥΑΓΓΕΛΟΣ	ΣΤΥΡΑΓΙΔΑ ΓΕΩΡΓΙΟΣ ΣΤΥΡΑΚΟΝΟΜΟΥ ΔΙΠΛ. ΑΓΡΟΝ. ΤΟΠΟΓΡΑΦΟΣ ΜΗΧΑΝΙΚΟΣ ΠΟΛΥΤΕΧΝΙΚΗΣ ΣΧΟΛΗΣ Α.Π.Θ. ΜΕΛΟΣ Τ.Ε.Ε. ΑΡΙΘΜΟΣ ΜΗΤΡΩΟΥ 75965 Π. ΤΣΑΛΔΑΡΗ 6 ΚΑΤΕΡΙΝΗ, ΤΗΛ. 23510-30835 Α.Φ.Μ. 047 58 50 87 - Α' ΔΟΥ ΚΑΤΕΡΙΝΗΣ
---	--

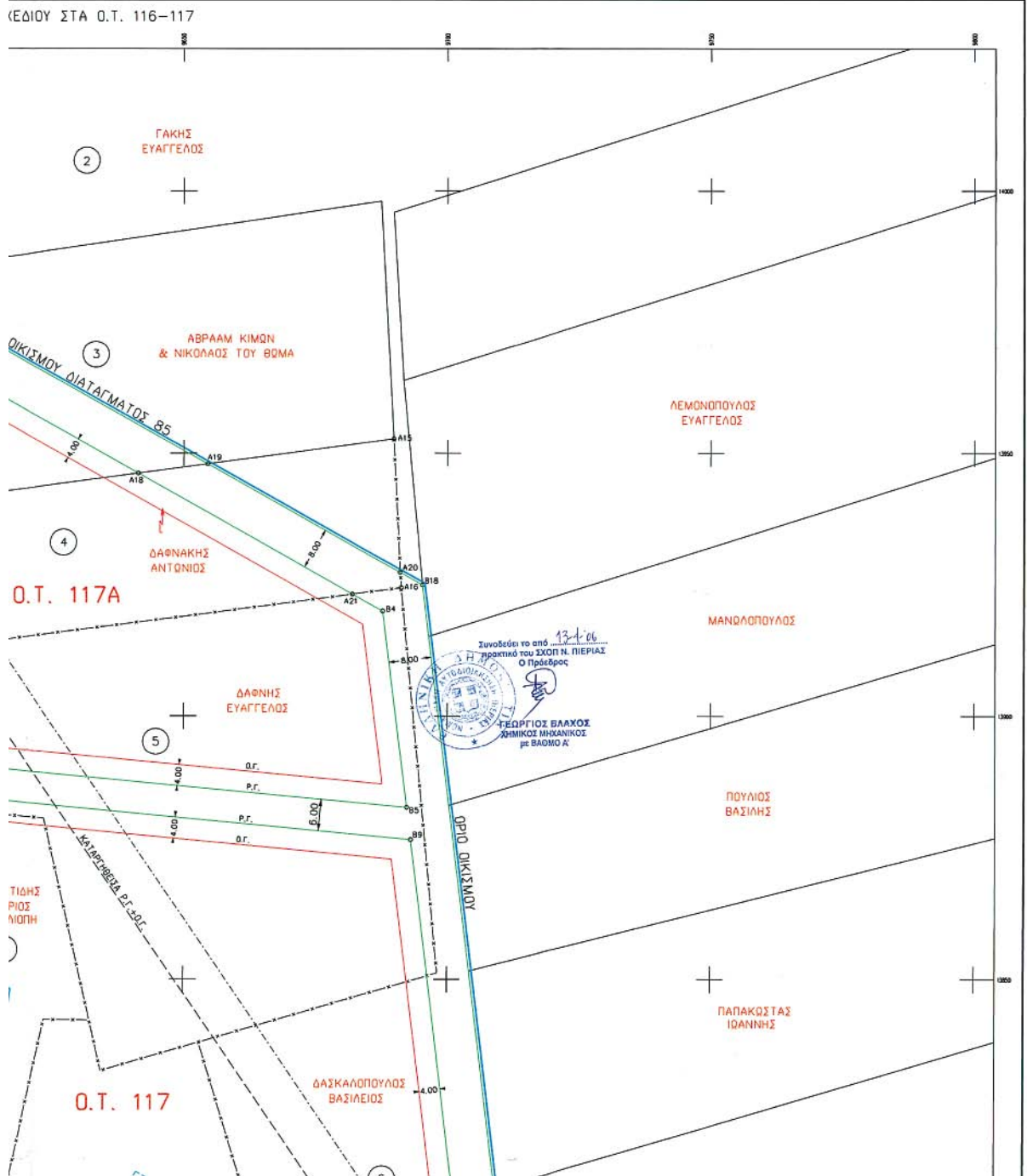

ΕΘΝΙΚΟ ΤΥΠΟΓΡΑΦΕΙΟ

ΕΦΗΜΕΡΙΔΑ ΤΗΣ ΚΥΒΕΡΝΗΣΕΩΣ

ΠΕΡΙΦΕΡΕΙΑΚΑ ΓΡΑΦΕΙΑ ΠΩΛΗΣΗΣ Φ.Ε.Κ.

ΘΕΣΣΑΛΟΝΙΚΗ - Βασ. Όλγας 227	(2310) 423 956	ΛΑΡΙΣΑ - Διοικητήριο	(2410) 597449
ΠΕΙΡΑΙΑΣ - Ευριπίδου 63	(210) 413 5228	ΚΕΡΚΥΡΑ - Σαμαρά 13	(26610) 89 122
ΠΑΤΡΑ - Κορίνθου 327	(2610) 638 109		(26610) 89 105
	(2610) 638 110	ΗΡΑΚΛΕΙΟ - Πεδιάδος 2	(2810) 300 781
ΙΩΑΝΝΙΝΑ - Διοικητήριο	(26510) 87215	ΛΕΣΒΟΣ - Πλ.Κωνσταντινουπόλεως 1	(22510) 46 654
ΚΟΜΟΤΗΝΗ - Δημοκρατίας 1	(25310) 22 858		(22510) 47 533

ΤΙΜΗ ΠΩΛΗΣΗΣ ΦΥΛΛΩΝ ΕΦΗΜΕΡΙΔΟΣ ΤΗΣ ΚΥΒΕΡΝΗΣΕΩΣ

Σε έντυπη μορφή:

- Για τα ΦΕΚ από 1 μέχρι 16 σελίδες σε 1 ευρώ, προσαυξανόμενη κατά 0,20 ευρώ για κάθε επιπλέον οκτασέλιδο ή μέρος αυτού.
- Για τα φωτοαντίγραφα ΦΕΚ σε 0,15 ευρώ ανά σελίδα.

Σε μορφή CD:

Τεύχος	Περίοδος	EURO	Τεύχος	Περίοδος	EURO
Α'	Ετήσιο	150	Αναπτυξιακών Πράξεων	Ετήσιο	50
Α	3μηνιαίο	40	Ν.Π.Δ.Δ.	Ετήσιο	50
Α'	Μηνιαίο	15	Παράρτημα	Ετήσιο	50
Β'	Ετήσιο	300	Εμπορικής και Βιομηχανικής Ιδιοκτησίας	Ετήσιο	100
Β'	3μηνιαίο	80	Ανωτάτου Ειδικού Δικαστηρίου	Ετήσιο	5
Β'	Μηνιαίο	30	Διακηρύξεων Δημοσίων Συμβάσεων	Ετήσιο	200
Γ'	Ετήσιο	50	Διακηρύξεων Δημοσίων Συμβάσεων	Εβδομαδιαίο	5
Δ'	Ετήσιο	220	Α.Ε. & Ε.Π.Ε	Μηνιαίο	100
Δ'	3μηνιαίο	60			

- Η τιμή πώλησης μεμονωμένων Φ.Ε.Κ σε μορφή cd-rom από εκείνα που διατίθενται σε ηλεκτρονική μορφή και μέχρι 100 σελίδες σε 5 ευρώ προσαυξανόμενη κατά 1 ευρώ ανά 50 σελίδες.
- Η τιμή πώλησης σε μορφή cd-rom δημοσιευμάτων μιας εταιρείας στο τεύχος Α.Ε. και Ε.Π.Ε. σε 5 ευρώ ανά έτος.

ΠΑΡΑΓΓΕΛΙΑ ΚΑΙ ΑΠΟΣΤΟΛΗ Φ.Ε.Κ.: τηλεφωνικά : 210 - 4071010, fax : 210 - 4071010 internet : <http://www.et.gr>.

ΕΤΗΣΙΕΣ ΣΥΝΔΡΟΜΕΣ Φ.Ε.Κ.

	Σε έντυπη μορφή	Από το Internet
Α' (Νόμοι, Π.Δ., Συμβάσεις κτλ.)	225 €	190 €
Β' (Υπουργικές αποφάσεις κτλ.)	320 €	225 €
Γ' (Διορισμοί, απολύσεις κτλ. Δημ. Υπαλλήλων)	65 €	ΔΩΡΕΑΝ
Δ' (Απαλλοτριώσεις, πολεοδομία κτλ.)	320 €	160 €
Αναπτυξιακών Πράξεων και Συμβάσεων (Τ.Α.Π.Σ.)	160 €	95 €
Ν.Π.Δ.Δ. (Διορισμοί κτλ. προσωπικού Ν.Π.Δ.Δ.)	65 €	ΔΩΡΕΑΝ
Παράρτημα (Προκηρύξεις θέσεων ΔΕΠ κτλ.)	33 €	ΔΩΡΕΑΝ
Δελτίο Εμπορικής και Βιομ/κής Ιδιοκτησίας (Δ.Ε.Β.Ι.)	65 €	33 €
Ανωτάτου Ειδικού Δικαστηρίου (Α.Ε.Δ.)	10 €	ΔΩΡΕΑΝ
Ανωνύμων Εταιρειών & Ε.Π.Ε.	2.250 €	645 €
Διακηρύξεων Δημοσίων Συμβάσεων (Δ.Δ.Σ.)	225 €	95 €
Πρώτο (Α'), Δεύτερο (Β') και Τέταρτο (Δ')	-	450 €

- Το τεύχος του ΑΣΕΠ (έντυπη μορφή) θα αποστέλλεται σε συνδρομητές με την επιβάρυνση των 70 ευρώ, ποσό το οποίο αφορά ταχυδρομικά έξοδα.
- Για την παροχή δικαιώματος ηλεκτρονικής πρόσβασης σε Φ.Ε.Κ. προηγουμένων ετών και συγκεκριμένα στα τεύχη Α', Β', Δ', Αναπτυξιακών Πράξεων & Συμβάσεων, Δελτίο Εμπορικής και Βιομηχανικής Ιδιοκτησίας, Διακηρύξεων Δημοσίων Συμβάσεων και Α.Ε. & Ε.Π.Ε., η τιμή προσαυξάνεται πέραν του ποσού της ετήσιας συνδρομής έτους 2006, κατά 40 ευρώ ανά έτος παλαιότητας και ανά τεύχος.

* Οι συνδρομές του εξωτερικού προπληρώνονται στις ΔΟΥ (το ποσό συνδρομής καταβάλλεται στον κωδικό αριθμό εισόδων ΚΑΕ 2531 και το ποσό υπέρ ΤΑΠΕΤ (5% του ποσού της συνδρομής) στον κωδικό αριθμό εισόδων ΚΑΕ 3512). Το πρωτότυπο αποδεικτικό εισπραχής (διπλότυπο) θα πρέπει να αποστέλλεται ή να κατατίθεται στην αρμόδια Υπηρεσία του Εθνικού Τυπογραφείου.

* Η πληρωμή του υπέρ ΤΑΠΕΤ ποσού που αντιστοιχεί σε συνδρομές, εισπράττεται και από τις ΔΟΥ.

* Οι συνδρομητές του εξωτερικού έχουν τη δυνατότητα λήψης των δημοσιευμάτων μέσω internet, με την καταβολή των αντίστοιχων ποσών συνδρομής και ΤΑΠΕΤ.

* Οι Νομαρχιακές Αυτοδιοικήσεις, οι Δήμοι, οι Κοινότητες ως και οι επιχειρήσεις αυτών πληρώνουν το μισό χρηματικό ποσό της συνδρομής και ολόκληρο το ποσό υπέρ του ΤΑΠΕΤ.

* Η συνδρομή ισχύει για ένα ημερολογιακό έτος. Δεν εγγράφονται συνδρομητές για μικρότερο χρονικό διάστημα.

* Η εγγραφή ή ανανέωση της συνδρομής πραγματοποιείται το αργότερο μέχρι την 31ην Δεκεμβρίου κάθε έτους.

* Αντίγραφα διπλοτύπων, ταχυδρομικές επιταγές και χρηματικά γραμμάτια δεν γίνονται δεκτά.

Πληροφορίες Α.Ε. - Ε.Π.Ε. και λοιπών Φ.Ε.Κ.: 210 527 9000

Φωτοαντίγραφα παλαιών ΦΕΚ - ΒΙΒΛΙΟΘΗΚΗ - ΜΑΡΝΗ 8 - Τηλ. (210)8220885 - 8222924

Δωρεάν διάθεση τεύχους Προκηρύξεων ΑΣΕΠ αποκλειστικά από Μάρνη 8 & Περιφερειακά Γραφεία

Δωρεάν ανάγνωση δημοσιευμάτων τεύχους Α' από την ιστοσελίδα του Εθνικού Τυπογραφείου

Οι υπηρεσίες εξυπηρέτησης των πολιτών λειτουργούν καθημερινά από 08.00' έως 13.00'



* 0 4 0 0 6 2 8 2 4 0 7 0 6 0 0 8 *

ΑΠΟ ΤΟ ΕΘΝΙΚΟ ΤΥΠΟΓΡΑΦΕΙΟ

ΚΑΠΟΔΙΣΤΡΙΟΥ 34 * ΑΘΗΝΑ 104 32 * ΤΗΛ. 210 52 79 000 * FAX 210 52 21 004
ΗΛΕΚΤΡΟΝΙΚΗ ΔΙΕΥΘΥΝΣΗ: <http://www.et.gr> - e-mail: webmaster@et.gr