

# ΕΦΗΜΕΡΙΣ ΤΗΣ ΚΥΒΕΡΝΗΣΕΩΣ

## ΤΗΣ ΕΛΛΗΝΙΚΗΣ ΔΗΜΟΚΡΑΤΙΑΣ

ΤΕΥΧΟΣ ΤΕΤΑΡΤΟ

Αρ. Φύλλου 74

10 Φεβρουαρίου 2006

### ΠΕΡΙΕΧΟΜΕΝΑ

#### ΑΠΟΦΑΣΕΙΣ

- Χαρακτηρισμός Δημόσιου δάσους ως απολύτως προστατευτικού, έκτασης 267 στρ. στη θέση «Προφήτης Ηλίας», περιφέρειας Δ.Δ. Γρανίτσας, Δήμου Απεραντίων, Νομού Ευρυτανίας..... 1
- Άρση ασυμφωνίας εγκεκριμένου σχεδίου και εφαρμοσθέντος στην οδό Σμύρνης, επί του Ο.Τ. 330. 2
- Τροποποίηση του πλάτους των προκηπίων στα Ο.Τ. Γ470, Ο.Τ. Γ463, Ο.Τ. Γ466 και Ο.Τ. Γ464 κατά μήκος του πεζοδρόμου Γρ. Κολάρου του Δήμου Καλαμαριάς Ν. Θεσσαλονίκης..... 3

#### ΑΠΟΦΑΣΕΙΣ

- Αριθ. 218 (1)  
Χαρακτηρισμός Δημόσιου δάσους ως απολύτως προστατευτικού, έκτασης 267 στρ. στη θέση «Προφήτης Ηλίας», περιφέρειας Δ.Δ. Γρανίτσας, Δήμου Απεραντίων, Νομού Ευρυτανίας.

Ο ΓΕΝΙΚΟΣ ΓΡΑΜΜΑΤΕΑΣ ΠΕΡΙΦΕΡΕΙΑΣ  
ΣΤΕΡΕΑΣ ΕΛΛΑΔΑΣ

Έχοντας υπόψη :

1. Τις διατάξεις των άρθρων 69 και 70 του ν.δ. 86/1969, όπως συμπληρώθηκαν - τροποποιήθηκαν ή αντικαταστάθηκαν με το άρθρο 4 παρ. 3, 4, 5 και 6 του ν. 3208/2003.
2. Τις διατάξεις του άρθρου 21 παρ. 6 του ν. 3208/2003.
3. Τις διατάξεις του ν. 2503/1997 «Διοίκηση- Οργάνωση-Στελέχωση της Περιφέρειας κ.λπ.».
4. Τις διαταγές του Υπουργείου Αγροτ. Ανάπτυξης και Τροφίμων.
  - α) 116162/5886/7.12.2004
  - β) 94154/1253/15.3.2005
5. Τις αριθμ. 2878/6.9.2005, 7233/15.12.2005 και 7397/28.12.2005 αναφορές του Δασαρχείου Καρπενησίου, από τις οποίες προκύπτει ότι η δημόσια έκταση που

αναφέρεται στο θέμα, ασκεί προστασία στον οικισμό Γρανίτσας, υπαγόμενη στην παρ 1δ του άρθρου 69 του ν.δ. 86/1969, όπως σήμερα ισχύει και ως εκ τούτου επιβάλλεται ο χαρακτηρισμός της κατά τις διακρίσεις της παρ. 2 του ίδιου άρθρου ως απολύτως προστατευτικό δάσος.

6. Την αριθμ 2202/9.12.2005 αναφορά και σύμφωνη γνώμη της Δ/νσης Δασών Ν. Ευρυτανίας, αποφασίζουμε:

Χαρακτηρίζουμε ως απολύτως προστατευτικά τα δημόσια δάση και τις δασικές εκτάσεις, στη θέση «Προφήτης Ηλίας», περιφέρειας Δ. Δ. Γρανίτσας, Δήμου Απεραντίων του Νομού Ευρυτανίας, που εμπεριέχονται στην έκταση εμβαδού 267 στρ., όπως προσδιορίζεται με τις συντεταγμένες των στοιχείων 1-2-3-.....-11-12-1 του τοπογραφικού διαγράμματος 1:8000 και απεικονίζεται στο απόσπασμα φύλλου χάρτη 1:50000 Γ.Υ.Σ., που ελέγχθηκε από το Δασάρχη Καρπενησίου, θεωρήθηκε από εμάς με ημερομηνία 18.1.2006 και αποτελεί αναπόσπαστο μέρος της παρούσας, οριζόμενη:

Ανατολικά: Με ημιονικό δρόμο από κάτω Βρύση μέχρι συμβολής ρέματος Βρυσούλες.

Δυτικά: Με ρέμα Θεοδωροπούλου, Κορυφή Πούλα-Πυραμίδα.

Βόρεια: Με Δ.Θ. Κουτσούρες, Περτέση, Λαγγάδι.

Νότια: Με Ρέμα Βρυσούλες μέχρι δασικό δρόμο και ακολουθεί αυτόν μέχρι της συμβολής ρέματος Θεοδωροπούλου.

Το Δασαρχείο Καρπενησίου, να λάβει όλα τα αναγκαία ειδικά μέτρα διαχείρισης και προστασίας της βλάστησης, κατά τις διατάξεις των άρθρων α) 71 ν.δ. 86/1969, όπως αντικαταστάθηκε και συμπληρώθηκε με το άρθρο 4 παρ. 7 και 8 του ν. 3208/2003 και β) 66 ν.δ. 86/1969.

Από τις διατάξεις της απόφασης αυτής δεν προκαλείται δαπάνη σε βάρος του Κρατικού Προϋπολογισμού.

Η απόφαση αυτή να δημοσιευθεί στην Εφημερίδα της Κυβέρνησης.

Λαμία, 18 Ιανουαρίου 2006

Ο Γενικός Γραμματέας Περιφέρειας  
ΚΩΝΣΤΑΝΤΙΝΟΣ ΕΞΑΡΧΟΣ

# ΤΟΠΟΓΡΑΦΙΚΟ ΔΙΑΓΡΑΜΜΑ

Προστατευτικής Δημόσιας έκτασης δασικού χαρακτήρα εμβαδού 267 Στρεμ. στη Θέση "ΠΡ. ΗΛΙΑΣ" ΔΔ Γρανίτσας του Δήμου Απεραντίων.

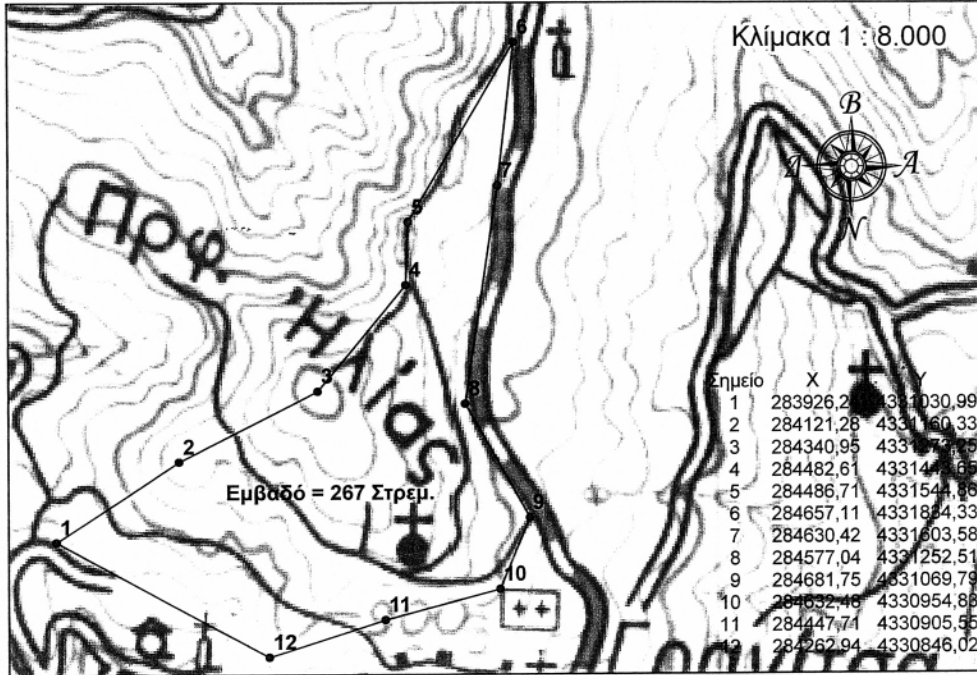

**ΓΕΩΓΡΑΦΙΚΟ ΤΥΠΟΓΡΑΦΕΙΟ**  
 Για τεχνικούς λόγους στο σχεδιάγραμμα έγινε σμίκρυνση κατά ποσοστό 6%

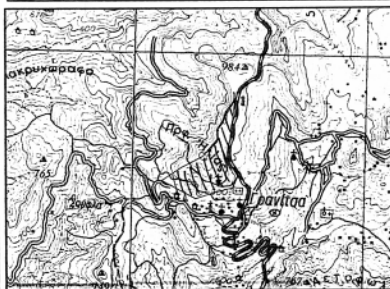

ΑΠΟΣΠΑΣΜΑ ΧΑΡΤΗ ΓΥΣ  
**ΚΛΙΜΑΚΑ 1 : 50.000**

**ΥΠΟΜΝΗΜΑ**

▨ Προστατευτικό δάσος Γρανίτσας

Ανήκει στην αριθμ..... 218. / 2006..... απόφασή μας.

**ΘΕΩΡΗΘΗΚΕ**

Δήμος..... 18. - ... - 2006

Ο ΓΕΩΓΡΑΦΙΚΟΣ ΓΡΑΜΜΑΤΕΑΣ Π.Σ.τ.Ε.

Κωνσταντίνος Ξεάρχος

**ΘΕΩΡΗΘΗΚΕ**

Καρπενήσι 6 - 9 - 2005

Ο Δασάρχης Καρπενησίου

Φάκας Ιωάννης  
 Δασολόγος

Καρπενήσι 6 - 9 - 2005

Οι Συντάκτες

Καρκάνης Ιωάννης - Κριπάση Αναστασία  
 Δασολόγος Δασοπόνος

Αριθμ.20445

(2)

Άρση ασυμφωνίας εγκεκριμένου σχεδίου και εφαρμοσθέντος στην οδό Σμύρνης, επί του Ο.Τ. 330.

Ο ΝΟΜΑΡΧΗΣ ΑΧΑΪΑΣ

Έχοντας υπόψη:

1. Τις δ/ξεις του ν. 3200/1955 «περί διοικητικής αποκέντρωσης».
2. Τις δ/ξεις του ν. 532/1970 «περί συμπληρώσεως των διατάξεων περί Διοικητικής αποκέντρωσης».
3. Τις Δ/ξεις του β.δ. 712/1970.
4. Τις διατάξεις του ν. 1032/1986 «περί συστάσεως Υπουργείου Χ.Ο.Π.».
5. Τις διατάξεις της παρ. 2 του άρθρου 4 του ν. 1232/1982 για επαναφορά σε ισχύ τροποποίησης και συμπλήρωση των διατάξεων του ν.δ. 4352/1964 και άλλες διατάξεις».
6. Τις υπ' αριθμ.: 13905/712/26.4.1982 και 24712/1248/21.8.1982 κοινές αποφάσεις των Υπουργών Προεδρίας και Χ.Ο.Π.
7. Το διάταγμα της 18.10.1925 «περί του τρόπου διορθώσεως ασυμφωνίας».
8. Τις διατάξεις του άρθρου 10 του ν.3044/2002 (ΦΕΚ 197Α/2002), περί άσκησης πολεοδομικών αρμοδιοτήτων.
9. Τον φάκελο δικαιολογητικών που σχηματίσθηκε σε αναφορά με το αντικείμενο του θέματος.

10. Το υπ' αριθμ. 28826/Π1152/2005 έγγραφο Δήμου Πατρέων.

11. Το υπ' αριθμ. 18437/2005 έγγραφο της Δ/σης Πολεοδ. και Περ/ντος προς το ΣΧΟΠ Ν.Α. Αχαΐας.

12. Την γνωμοδότηση του ΣΧΟΠ Ν.Α. Αχαΐας που διατυπώθηκε στο υπ' αριθμ. 16/16.12.2005 πρακτικό στο θέμα 9ο, αποφασίζουμε:

1. Διορθώνουμε την ασυμφωνία που διαπιστώθηκε μεταξύ των εγκεκριμένων και στην πραγματικότητα διαμορφωμένων οικοδομικών στο Ο.Τ. 330 του σχεδίου πόλεως Πατρών επί της οδού Σμύρνης.

2. Καθορίζουμε ισχύουσα οικοδομική γραμμή την διαμορφωμένη στην πραγματικότητα και για σταθερό καθορισμό την σημειούμενη με κόκκινη γραμμή στο συνημμένο τοπογραφικό διάγραμμα.

3. Με την παρούσα απόφαση δεν προκαλείται δαπάνη εις βάρος του κρατικού Προϋπολογισμού ούτε του Προϋπολογισμού του οικείου Ο.Τ.Α.

4. Η παρούσα ισχύει από την δημοσίευση της στο Φ.Ε.Κ.

Η απόφαση αυτή να δημοσιευθεί στην Εφημερίδα της Κυβέρνησης.

Πάτρα, 9 Ιανουαρίου 2006

Ο Νομάρχης  
ΔΗΜΗΤΡΗΣ ΚΑΤΣΙΚΟΠΟΥΛΟΣ

# ΠΑΤΡΑΙ

ΑΠΟΣΠΑΣΜΑ ΠΛΑΝΗΣ ΔΕΣ Αρ 155

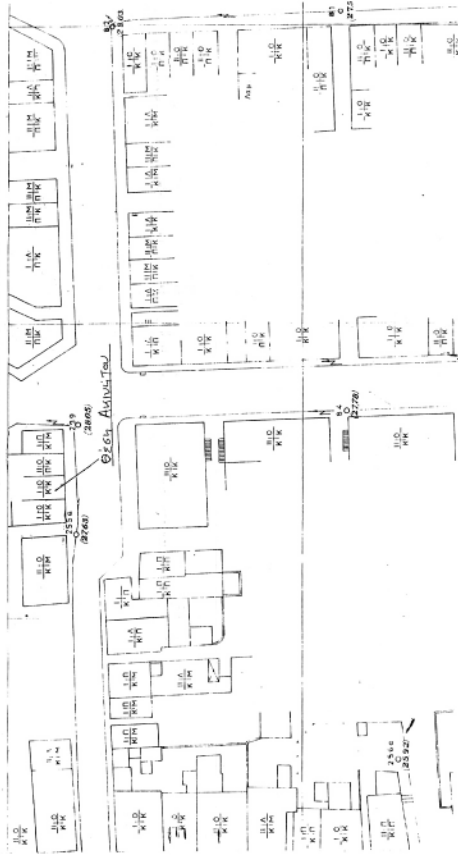

υπαρξούσα οικοδομική δράση  
 προτεινόμενα οικοδομική δράση

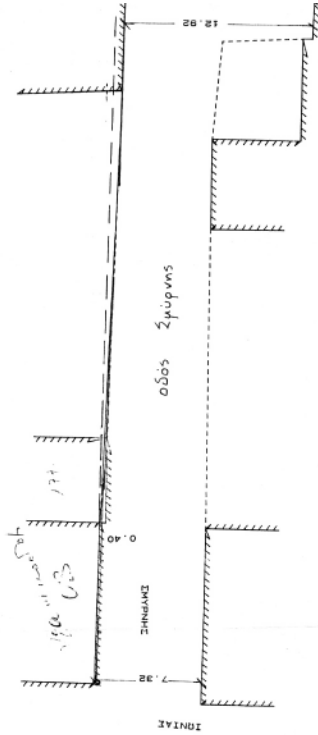

**ΕΘΝΙΚΟ ΤΥΠΟΓΡΑΦΕΙΟ**  
 Για τεχνικούς λόγους στο εθνικό τυπογραφείο  
 έγινε αλλαγή στην ποσότητα γλ.

1:1000



09 01 01 000

υπαρξούσα οικισμένη ζώνη  
προτεινόμενη οικισμένη ζώνη

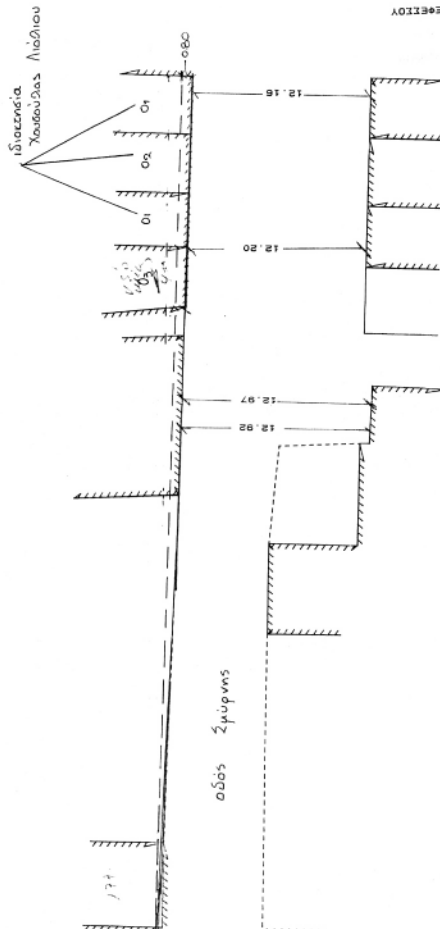

Το προκ. εισαχθή των υπ'αριθμ.  
20445/05 Αποφασ. Δ. Αρχών.  
Τίτλος 19-4-2006.  
Για την Διοικ. Πρωτ. Σημείων  
- Ο.Δ. Ν.Α.Υ.



Εργοδότης ΧΡΥΣΟΥΛΑ ΛΙΟΛΙΟΥ	
Έργο ΑΠΟΤΥΠΩΣΗ ΥΠΑΡΧΟΥΣΑΣ ΚΑΤΑΣΤΑΣΗΣ	
Θέση Οδός Σημυρας 187 -189-191 Πατρών	Διπλωματούχος Πολίτης Μηχανικός
Μελετητής ΑΙΤΕΛΟΣ ΝΙΚ. ΛΙΟΛΙΟΣ	Αριθμός σχεδίου ΑΡΧΗ ΔΕΥΤΕΡΟΦΟΝΙΑΣ ΚΟΡΑΙΩΝ ΣΚΗΝΟΥ & ΠΕΡΙΛΑΛΗΤΟΙ ΚΟΝΟΤ ΑΛΛΗΛ Α1
Κλίμακα 1:200	Το έγγραφο αποτελεί το σύνολο των υποθέσεων υπομνηματισμού
Περίοδος μελέτης Ελεγγος	ΣΕΠΤΕΜΒΡΙΟΣ 2005 ΔΕΚΕΜΒΡΙΟΣ 2005 ΣΥΜΠΛΗΡΩΣΗ ΟΜΑΔΗΣ ΣΥΜΠΛΗΡΩΣΗ ΥΠΟΥΡΓΟΥ

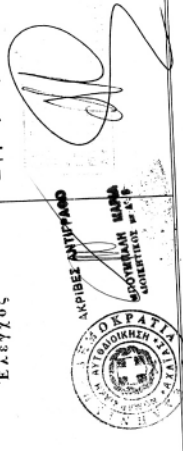

Αριθμ.29/44496/ΠΣΚ/1345/05

(3)

Τροποποίηση του πλάτους των προκηπίων στα Ο.Τ. Γ470, Ο.Τ. Γ463, Ο.Τ. Γ466 και Ο.Τ. Γ464 κατά μήκος του πεζοδρόμου Γρ. Κολάρου του Δήμου Καλαμαριάς Ν. Θεσσαλονίκης.

Ο ΝΟΜΑΡΧΗΣ ΘΕΣΣΑΛΟΝΙΚΗΣ

Έχοντας υπόψη:

1. Τις διατάξεις του άρθρου 160 του π.δ. της 14/27.7.1999 «Κώδικας Βασικής Πολεοδομικής Νομοθεσίας», (ΦΕΚ 580/Δ'), όπως ισχύουν.

2. Τις διατάξεις του άρθρου 29 του ν. 2831/2000 (ΦΕΚ 140/Α1), όπως αντικαταστάθηκαν με το άρθρο 10 του ν.3044/2002 (ΦΕΚ 197/Α').

3. Τις διατάξεις του ν. 2218/1994 «Ίδρυση Νομαρχιακής Αυτοδιοίκησης κ.λπ.» (ΦΕΚ 90/Α/1994), όπως τροποποιήθηκαν και συμπληρώθηκαν με το ν. 2242/1994 «Συμπλήρωση διατάξεων για τη Νομαρχιακή Αυτοδιοίκηση και άλλες διατάξεις» (ΦΕΚ 153/Α'/1994), όπως και το άρθρο 63 του π.δ. 30/1996 «Κώδικας Νομαρχιακής Αυτοδιοίκησης» (ΦΕΚ 21/Α').

4. Την με αρ. 21/31.3.1995 απόφαση του Νομαρχιακού Συμβουλίου Θεσσαλονίκης «Οργανισμός Εσωτερικής Υπηρεσίας της Νομαρχιακής Αυτοδιοίκησης Θεσσαλονίκης» (ΦΕΚ 392/Β'/11.4.1995) όπως ισχύει.

5. Την με αρ. 326/2005 απόφαση του Δημοτικού Συμβουλίου του Δήμου Καλαμαριάς.

6. Την με αριθμ. 147/13.12.2005 πράξη γνωμοδότησης του Συμβουλίου Χωροταξίας, Οικισμού και Περιβάλλοντος του Νομού Θεσσαλονίκης.

7. Τις διατάξεις του άρθρου 90 του «Κώδικα Νομοθεσίας για την Κυβέρνηση και τα κυβερνητικά όργανα» που κυρώθηκε με το άρθρο πρώτο του π.δ. 63/2005 (ΦΕΚ 98 Α') και τη διαπίστωση ότι από τις τυχόν κανονιστικού

χαρακτήρα διατάξεις της παρούσας δεν προκαλείται δαπάνη σε βάρος του κρατικού προϋπολογισμού ή του οικείου Ο.Τ.Α.

8. Την με αρ. πρ. 10/469/9.1.2006 απόφαση Νομάρχη Θεσσαλονίκης με θέμα: «Παροχή εξουσιοδότησης για υπογραφή εγγράφων με "ΕΝΤΟΛΗ ΝΟΜΑΡΧΗ" από τον Αντινομάρχη Αβραμίδα Ευστάθιο», αποφασίζουμε:

Άρθρο 1

Εγκρίνεται

α.) η τροποποίηση του πλάτους των προκηπίων και ο καθορισμός του σε 3μ στα Ο.Τ. Γ470, Ο.Τ. Γ463, Ο.Τ. Γ466 και Ο.Τ. Γ464 κατά μήκος του πεζοδρόμου Γρ. Κολάρου του Δήμου Καλαμαριάς, όπως η ρύθμιση αυτή φαίνεται στο συνημμένο στην παρούσα απόφαση και θεωρημένο από τον Διευθυντή της Διεύθυνσης Πολεοδομίας Ν. Θεσσαλονίκης πρωτότυπο χρωματισμένο διάγραμμα σε κλίμακα 1:1000.

β.) η υποχρεωτική τήρηση ελάχιστης απόστασης του κτιρίου του χώρου Νηπιαγωγείου στο Ο.Τ. Γ464 από την ρυμοτομική γραμμή του χώρου και συγκεκριμένα 3,0 μ. προς την πλευρά του πεζοδρόμου Γρ. Κολάρου και 4,0 μ. προς τις άλλες πλευρές.

Άρθρο 2

Η ισχύς της απόφασης αυτής αρχίζει από τη δημοσίευση της.

Η απόφαση αυτή και το ακριβές αντίγραφο του πρωτοτύπου διαγράμματος που τη συνοδεύει να δημοσιευθούν στην Εφημερίδα της Κυβερνήσεως.

Θεσσαλονίκη, 13 Ιανουαρίου 2006

Με εντολή Νομάρχη  
Ο Αντινομάρχης  
ΕΥΣΤΑΘΙΟΣ ΑΒΡΑΜΙΔΗΣ

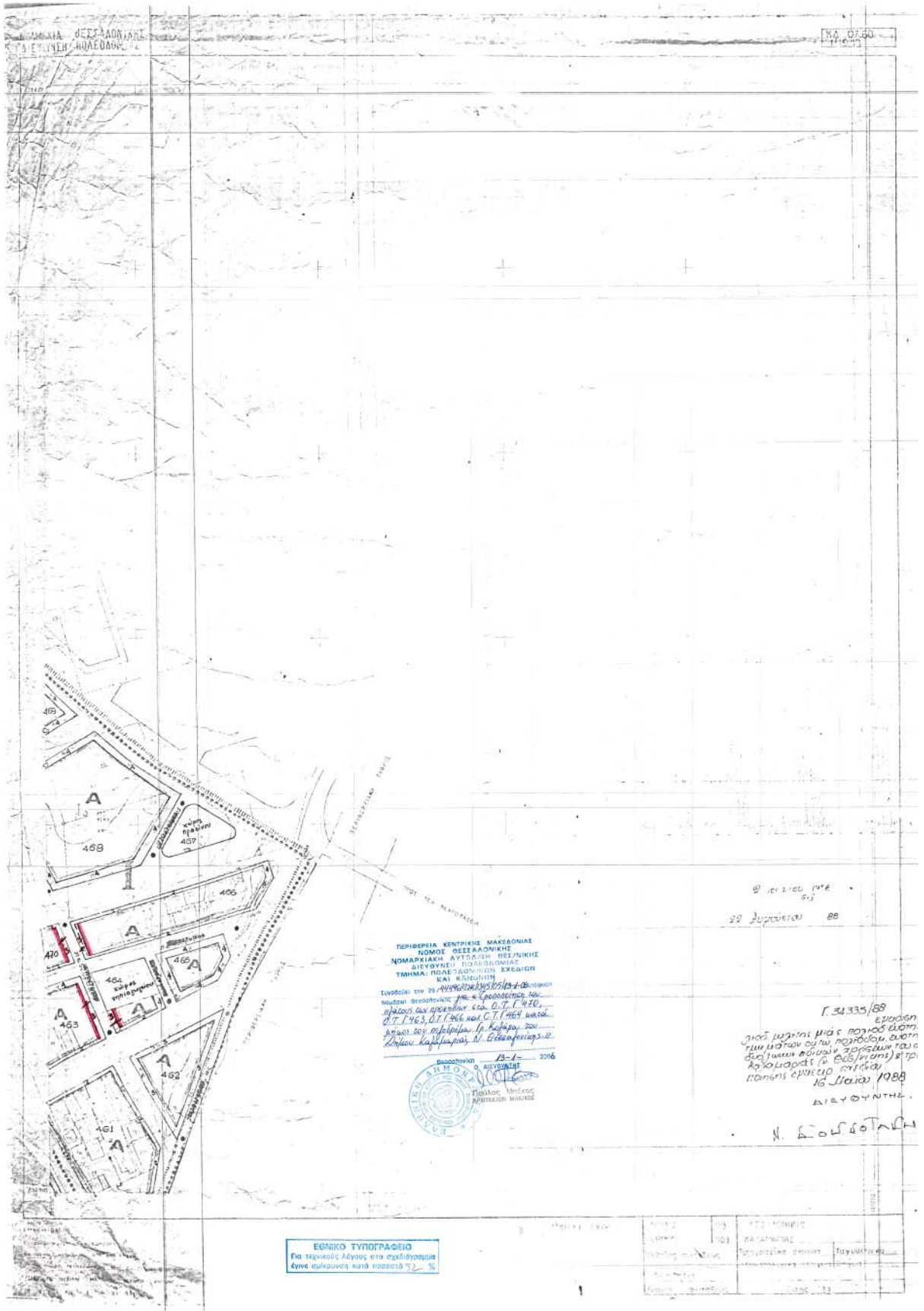

ΠΕΡΙΦΕΡΕΙΑ ΚΕΝΤΡΙΚΗΣ ΜΑΚΕΔΟΝΙΑΣ  
 ΝΟΜΟΣ ΘΕΣΣΑΛΟΝΙΚΗΣ  
 ΝΟΜΑΡΧΙΑΚΗ ΑΥΤΟΔΙΟΙΚΗΣΗ ΒΕΛΗΝΙΚΗΣ  
 ΔΙΕΥΘΥΝΣΗ ΓΕΩΓΡΑΦΙΚΗΣ  
 ΤΜΗΜΑ ΠΟΛΕΟΔΟΜΙΚΗΣ ΣΥΝΤΑΞΗΣ  
 ΚΑΙ ΚΑΤΑΣΤΑΣΗΣ

Τυποποιήσι τον 29/11/1988 με αριθμό 13-1-1988  
 ημερομηνία έγκρισής της 29/11/1988  
 αριθμός και ημερομηνία από 29/11/1988  
 Π.Τ. 1/163, 2/1/1986 και 2/1/1989  
 αριθμός και ημερομηνία από 2/1/1989  
 αριθμός και ημερομηνία από 2/1/1989



29 Δεκεμβρίου 1988

Γ. 34335/88  
 εγγραφή  
 της μετρίτης μιας πορείας ενοική  
 των μετρίτων στην πορεία ενοική  
 ενοική ενοική ενοική ενοική  
 ενοική ενοική ενοική ενοική  
 ενοική ενοική ενοική ενοική  
 16 Μαΐου 1988  
 ΔΙΕΥΘΥΝΤΗΣ:

Η. Β. ΟΥΔΟΠΟΥΛΟΣ

ΕΘΝΙΚΟ ΤΥΠΟΓΡΑΦΕΙΟ  
 Για τεχνικούς λόγους στο σχεδιάγραμμα  
 έγινε αμείωτος κατά ποσοστό 2% - 3%

Αριθμός	13	ΕΠΙΣΤΡΟΦΗ	
Αριθμός	103	ΚΑΤΑΣΤΑΣΗ	
Αριθμός	103	ΠΡΟΣΑΡΤΗΣΗ	Παράρτημα
Αριθμός	103	ΠΡΟΣΑΡΤΗΣΗ	Παράρτημα
Αριθμός	103	ΠΡΟΣΑΡΤΗΣΗ	Παράρτημα

Κ.Α. 07.50

ΥΠΕΧΩΡΑΔΕ

ΥΠΟΜΝΗΜΑ

ΕΜΟ

26.10

ΟΡΟΙ ΔΟΜΗΣΗΣ	ΤΟΜΕΑΣ I	ΤΟΜΕΑΣ II	ΤΟΜΕΑΣ II
15	25		
400	1000		
0,8	0,6	0,2	
0,8	-	-	
1,2	-	-	

29 Αυγούστου 88

Γ. 34335/88

ΕΠΙΣΤΑΣΗ ΠΟ-  
ΕΡΧΟΝΤΕΣ  
ΔΙΑΣ ΜΕΤΡΗΣΗ ΜΙΑΣ ΠΟΛΥΚΩΣ ΕΠΙΣΤΑΣΗΣ  
ΤΗΝ ΜΕΤΩΝ ΟΥΤΩ, ΠΡΟΚΗΡΙΣΣΕ ΔΙΑΤΗΡΣΗ  
ΔΙΑΤΗΡΣΗ ΔΙΑΤΗΡΣΗ ΔΙΑΤΗΡΣΗ ΔΙΑΤΗΡΣΗ  
ΔΙΑΤΗΡΣΗ ΔΙΑΤΗΡΣΗ ΔΙΑΤΗΡΣΗ ΔΙΑΤΗΡΣΗ  
ΔΙΑΤΗΡΣΗ ΔΙΑΤΗΡΣΗ ΔΙΑΤΗΡΣΗ ΔΙΑΤΗΡΣΗ  
16 Μαΐου 1988

ΔΙΕΥΘΥΝΤΗΣ

Ν. ΚΑΡΑΓΙΑΝΝΙΔΗΣ

ΔΗΜΟΣ ΚΑΛΑΜΑΡΙΑΣ  
ΤΕΧΝΙΚΗ ΥΠΗΡΕΣΙΑ

ΘΕΜΑ ΣΧΕΔΙΟΥ:  
ΤΟΠΟΓΡΑΦΙΚΟ ΔΙΑΓΡΑΜΜΑ

ΤΙΤΛΟΣ:  
ΤΡΟΠΟΠΟΙΗΣΗ ΤΟΥ ΠΛΑΤΟΥΣ ΤΩΝ ΠΡΟΚΗΡΙΣΣΕ ΣΤΑ Ο.Τ. Γ470, Γ466,  
Γ464 ΚΑΙ ΚΑΘΟΡΙΣΜΟΣ ΠΡΟΚΗΡΙΣΣΕ ΣΤΟ ΧΑΡΑΚΤΗΡΙΣΜΕΝΟ ΧΩΡΟ  
ΝΙΠΗΛΑΓΩΓΗ (Ο.Τ. Γ164), Ε.Α.Τ. ΜΗΚΕ.Σ. ΤΟΥ ΠΕΔΑΓΩΓΟΥ Γ.Ρ.  
ΚΟΛΛΑΡΟΥ, ΣΤΗΝ ΠΕΡΙΟΧΗ ΕΠΕΚΤΑΣΗΣ ΤΟΥ ΔΗΜΟΥ ΚΑΛΑΜΑΡΙΑΣ  
(ΑΠΟΦΑΣΗ Α.Σ. 326/2005)

ΚΑΙΜΑΚΑ: 1:4000  
ΧΡΟΝΟΣ ΣΥΝΤΑΞΗΣ: 2005

Ο ΣΥΝΤΑΞΑΣ	ΘΕΩΡΗΘΗΚΕ ΓΙΑ ΤΗΝ ΕΣΧΥΟΥΣΑ ΡΥΜΟΤΟΜΙΑ ΑΠΟ ΤΟ ΤΜΗΜΑ ΠΟΛΕΟΔΟΜΙΑΣ
ΘΕΩΡΗΘΗΚΕ	



04000741002060008