

ΕΦΗΜΕΡΙΣ ΤΗΣ ΚΥΒΕΡΝΗΣΕΩΣ

ΤΗΣ ΕΛΛΗΝΙΚΗΣ ΔΗΜΟΚΡΑΤΙΑΣ

ΤΕΥΧΟΣ ΑΝΑΓΚΑΣΤΙΚΩΝ ΑΠΑΛΛΟΤΡΙΩΣΕΩΝ ΚΑΙ ΠΟΛΕΟΔΟΜΙΚΩΝ ΘΕΜΑΤΩΝ

Αρ. Φύλλου 303

11 Ιουλίου 2007

ΠΕΡΙΕΧΟΜΕΝΑ

ΑΠΟΦΑΣΕΙΣ

- Προσωρινή κατάληψη χώρου για τις ανάγκες κατασκευής του ΜΕΤΡΟ ΑΘΗΝΑΣ - Επέκταση Γραμμής 3: Σταθμός «ΝΟΜΙΣΜΑΤΟΚΟΠΕΙΟ» και σταθμός μετεπιβίβασης «ΝΟΜΙΣΜΑΤΟΚΟΠΕΙΟ». 1
- Προσωρινή κατάληψη χώρου για τις ανάγκες κατασκευής του ΜΕΤΡΟ ΑΘΗΝΑΣ Σταθμός «ΑΓ. ΠΑΡΑΣΚΕΥΗ». 2
- Έγκριση τροποποίησης για την επανακήρυξη του ρυμοτομικού σχεδίου πόλεως Πατρών στο ΟΤ/ΚΦ 2480 (χώρος για την ανέγερση δημοτικού σχολείου) της περιοχής «Κ. Συχαινών». 3

ΑΠΟΦΑΣΕΙΣ

- Αριθμ. 11205 (1)
 Προσωρινή κατάληψη χώρου για τις ανάγκες κατασκευής του ΜΕΤΡΟ ΑΘΗΝΑΣ - Επέκταση Γραμμής 3: Σταθμός «ΝΟΜΙΣΜΑΤΟΚΟΠΕΙΟ» και σταθμός μετεπιβίβασης «ΝΟΜΙΣΜΑΤΟΚΟΠΕΙΟ».

Ο ΥΠΟΥΡΓΟΣ ΠΕΡΙΒΑΛΛΟΝΤΟΣ, ΧΩΡΟΤΑΞΙΑΣ ΚΑΙ ΔΗΜΟΣΙΩΝ ΕΡΓΩΝ

Έχοντας υπόψη:

1. Το άρθρο 90 του «Κώδικα νομοθεσίας για την Κυβέρνηση και τα Κυβερνητικά όργανα» που κυρώθηκε με το άρθρο πρώτο του π.δ. 63/2005 (Φ.Ε.Κ. 98Α).
2. Το ν. 1955/1991 (Φ.Ε.Κ. 112/18.7.1991) περί ιδρύσεως Εταιρείας με την επωνυμία «ΑΤΤΙΚΟ ΜΕΤΡΟ Α.Ε.» και ειδικότερα τα άρθρα έβδομο και δέκατο «Απαλλοτριώσεις» του ιδίου νόμου.
3. Την υπ' αριθμ. Δ16/010/70/Γ/30.1.1992 απόφαση Υπουργού Π.Ε.Χ.Ω.Δ.Ε. περί μεταβίβασης δικαιωμάτων και υποχρεώσεων του Δημοσίου στην ΑΤΤΙΚΟ ΜΕΤΡΟ Α.Ε..
4. Την υπ' αριθμ. Δ16α/04/226/Γ/19.3.1992 απόφαση Υπουργού Π.Ε.Χ.Ω.Δ.Ε. περί «καθορισμού καθ' ύλην Τεχνικών Δ/σεων ΓΓΔΕ αρμοδίων για Τεχνικά Θέματα εποπτείας Νομικών Προσώπων Γ.Γ.Δ.Ε.».

5. Το υπ' αριθμ. ΑΛΧ-31841/9.5.2007 έγγραφο της ΑΤΤΙΚΟ ΜΕΤΡΟ Α.Ε. με το οποίο ζητείται η προσωρινή κατάληψη της ιδιοκτησίας με στοιχεία:

1-2-3-4-5-6-7-8-1 (Εμβαδού Ε=2700μ²)

που βρίσκεται στη συμβολή της Λεωφόρου Μεσογείων με την οδό Ίριδος, στο Δήμο Χαλανδρίου, όπως φαίνεται στο συνημμένο σχέδιο.

Φερόμενοι ιδιοκτήτες του πιο πάνω χώρου είναι οι: ΠΑΝΣΤΕΛ Α.Ε. και ΣΤΕΛΠΑΝ Α.Ε., και επειδή:

Η προσωρινή κατάληψη της υπόψη ιδιοκτησίας κρίνεται αναγκαία για την κατασκευή της Γραμμής 3 του Μετρό της Αθήνας, και ειδικότερα για την κατασκευή του σταθμού «ΝΟΜΙΣΜΑΤΟΚΟΠΕΙΟ» και του σταθμού μετεπιβίβασης «ΝΟΜΙΣΜΑΤΟΚΟΠΕΙΟ» και προβλέπεται από το ν. 1955/1991 η κατάληψη χώρων που εμπίπτουν στους σκοπούς της Εταιρείας ΑΤΤΙΚΟ ΜΕΤΡΟ Α.Ε., αποφασίζουμε:

Την προσωρινή κατάληψη της ιδιοκτησίας 1-2-3-4-5-6-7-8-1 (Εμβαδού Ε=2700 μ²), που βρίσκεται στη συμβολή της Λεωφόρου Μεσογείων με την οδό Ίριδος, στο Δήμο Χαλανδρίου, όπως φαίνεται στο συνημμένο σχέδιο, το οποίο αποτελεί αναπόσπαστο μέρος της απόφασης αυτής.

Μετά το πέρας των εργασιών ο χώρος να αποδοθεί στους ιδιοκτήτες του στην κατάσταση που αυτός βρίσκεται πριν από την κατάληψη. Προς τούτο η ΑΤΤΙΚΟ ΜΕΤΡΟ Α.Ε. να καταγράψει την υφιστάμενη προ της κατάληψης, κατάσταση.

Η κατάληψη θα διαρκέσει μέχρι την ολοκλήρωση του έργου του θέματος.

Η αποζημίωση για την προσωρινή κατάληψη της παραπάνω ιδιοκτησίας θα καθορισθεί όπως προβλέπεται από τις διατάξεις του δεκάτου άρθρου του ν. 1955/1991.

Η απόφαση αυτή να δημοσιευθεί στην Εφημερίδα της Κυβερνήσεως.

Καλλιθέα, 19 Ιουνίου 2007

Ο ΥΠΟΥΡΓΟΣ
 Γ. ΣΟΥΦΛΙΑΣ

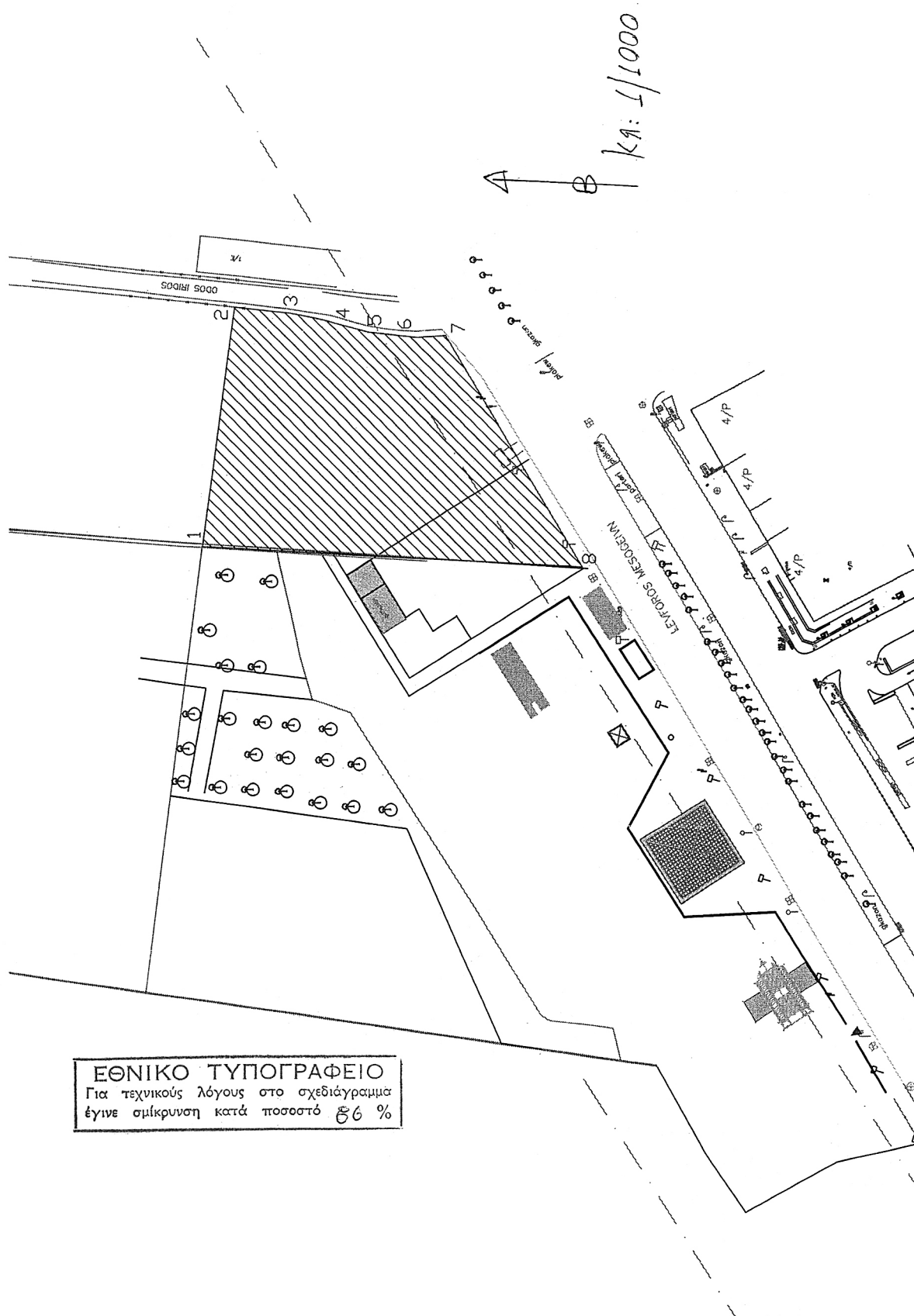

Αριθμ. 10977

(2)

Προσωρινή κατάληψη χώρου για τις ανάγκες κατασκευής του ΜΕΤΡΟ ΑΘΗΝΑΣ Σταθμός «ΑΓ. ΠΑΡΑΣΚΕΥΗ».

**Ο ΥΠΟΥΡΓΟΣ
ΠΕΡΙΒΑΛΛΟΝΤΟΣ, ΧΩΡΟΤΑΞΙΑΣ
ΚΑΙ ΔΗΜΟΣΙΩΝ ΕΡΓΩΝ**

Έχοντας υπόψη:

1. Το άρθρο 90 του «Κώδικα νομοθεσίας για την Κυβέρνηση και τα Κυβερνητικά όργανα» που κυρώθηκε με το άρθρο πρώτο του π.δ. 63/2005 (Φ.Ε.Κ. 98Α).

2. Το ν. 1955/1991 (Φ.Ε.Κ. 112/18.7.1991) περί ιδρύσεως Εταιρείας με την επωνυμία «ΑΤΤΙΚΟ ΜΕΤΡΟ Α.Ε.» και ειδικότερα τα άρθρα έβδομο και δέκατο «Απαλλοτριώσεις» του ιδίου νόμου.

3. Την υπ' αριθμ. Δ16/010/70/Γ/30.1.1992 απόφαση Υπουργού Π.Ε.Χ.Ω.Δ.Ε. περί μεταβίβασης δικαιωμάτων και υποχρεώσεων του Δημοσίου στην ΑΤΤΙΚΟ ΜΕΤΡΟ Α.Ε..

4. Την υπ' αριθμ. Δ16α/04/226/Γ/19.3.1992 απόφαση Υπουργού Π.Ε.Χ.Ω.Δ.Ε. περί «καθορισμού καθ' ύλην Τεχνικών Δ/νσεων ΓΓΔΕ αρμοδίων για Τεχνικά Θέματα εποπτείας Νομικών Προσώπων Γ.Γ.Δ.Ε.».

5. Το υπ' αριθμ. ΑΛΧ-31787/30.4.2007 έγγραφο της ΑΤΤΙΚΟ ΜΕΤΡΟ Α.Ε. με το οποίο ζητείται η προσωρινή κατάληψη των εκτάσεων με στοιχεία:

α. 1-2-3-4-1 (Εμβαδού Ε=930μ²)

που βρίσκεται επί των οδών Εθνάρχου Μακαρίου, Κουρτέση και Θεσσαλονίκης στο Δήμο Χαλανδρίου, όπως φαίνεται στο συνημμένο σχέδιο. Φερόμενοι ιδιοκτήτες του πιο πάνω χώρου είναι οι: Μπούτος Νικόλαος, Αυγεροπούλου Ελισσάβετ και Αυγερόπουλος Γεώργιος.

β. 5-6-7-8-5 (Εμβαδού Ε=520μ²)

που βρίσκεται επί των οδών Εθνάρχου Μακαρίου και Κουρτέση στο Δήμο Χαλανδρίου, όπως φαίνεται στο συνημμένο σχέδιο.

Φερόμενος ιδιοκτήτης του πιο πάνω χώρου είναι ο Luciano Vitolo.

γ. 6-9-10-11 -6 (Εμβαδού Ε=910μ²)

που βρίσκεται επί της οδού Κουρτέση στο Δήμο Χαλανδρίου, όπως φαίνεται στο συνημμένο σχέδιο.

Φερόμενος ιδιοκτήτης του πιο πάνω χώρου είναι η Παφίλη Ευγενία, και επειδή:

Η προσωρινή κατάληψη της υπόψη ιδιοκτησίας κρίνεται αναγκαία για την κατασκευή του Μετρό, και ειδικότερα για την επέκταση της Γραμμής 3 και του σταθμού «ΑΓ. ΠΑΡΑΣΚΕΥΗ» και προβλέπεται από το ν. 1955/1991 η κατάληψη χώρων που εμπίπτουν στους σκοπούς της Εταιρείας ΑΤΤΙΚΟ ΜΕΤΡΟ Α.Ε., αποφασίζουμε:

Την προσωρινή κατάληψη των εκτάσεων:

α. 1-2-3-4-1 (Εμβαδού Ε=930μ²), που βρίσκεται επί των οδών Εθνάρχου Μακαρίου, Κουρτέση και Θεσσαλονίκης,

β. 5-6-7-8-5 (Εμβαδού Ε=520μ²), που βρίσκεται επί των οδών Εθνάρχου Μακαρίου και Κουρτέση,

γ. 6-9-10-11-6 (Εμβαδού Ε=910μ²), που βρίσκεται επί της οδού Κουρτέση, στο Δήμο Χαλανδρίου, όπως φαίνεται στο συνημμένο σχέδιο, το οποίο αποτελεί αναπόσπαστο μέρος της απόφασης αυτής.

Μετά το πέρας των εργασιών οι χώροι να αποδοθούν στους ιδιοκτήτες τους στην κατάσταση που αυτοί βρίσκονται πριν από την κατάληψη. Προς τούτο η ΑΤΤΙΚΟ ΜΕΤΡΟ Α.Ε. να καταγράψει την υφιστάμενη προ της κατάληψης, κατάσταση.

Η κατάληψη θα διαρκέσει μέχρι την ολοκλήρωση του έργου του θέματος.

Η αποζημίωση για την προσωρινή κατάληψη της παραπάνω ιδιοκτησίας θα καθορισθεί όπως προβλέπεται από τις διατάξεις του δεκάτου άρθρου του ν. 1955/1991.

Η απόφαση αυτή να δημοσιευθεί στην Εφημερίδα της Κυβερνήσεως.

Καλλιθέα, 19 Ιουνίου 2007

Ο ΥΠΟΥΡΓΟΣ
Γ. ΣΟΥΦΛΙΑΣ

Αριθμ. 9577

(3)

Έγκριση τροποποίησης για την επανακήρυξη του ρυμοτομικού σχεδίου πόλεως Πατρών στο ΟΤ/ΚΦ 2480 (χώρος για την ανέγερση δημοτικού σχολείου) της περιοχής «Κ. Συχαινών».

Ο ΝΟΜΑΡΧΗΣ ΑΧΑΪΑΣ

Έχοντας υπόψη:

1. Τις διατάξεις των παρ. 1β και 4, του άρθρου 10, του ν. 3044/2002 (Φ.Ε.Κ. 197Α'/27.8.2002), αναφορικά με τις αρμοδιότητες τροποποιήσεων των ρυμοτομικών σχεδίων από τους νομάρχες.
2. Τις διατάξεις του νομ/κου δ/τος της 17.7.1923, όπως μεταγενέστερα τροποποιήθηκαν - συμπληρώθηκαν και ειδικότερα τα άρθρα 1, 2, 3 και 70 αυτού.
3. Τις διατάξεις του κεφ. ΙΙ του από 3.4.1929 π.δ. που διατηρήθηκαν σε ισχύ με το άρθ. 31, παρ. 3, του ν. 1557/1985.
4. Την υπ' αριθμ. 43511/161/55/13.6.1988 εγκύκλιο του Υ.Π.Ε.ΧΩ.Δ.Ε..
5. Τις διατάξεις των παρ. 4 και 6, του άρθρου 11, του ν. 2882/2001 (Φ.Ε.Κ. 17Α'/6.2.2001) «Κώδικας αναγκαστικών απαλλοτριώσεων».
6. Την διάταξη της παρ. 1γ, του άρθρου 1, του ν. 2985/2002.
7. Το υπ' αριθμ. 46951/961/21.2.2002 έγγραφο της Δ/νσης Νομ/κού Έργου του Υ.Π.Ε.ΧΩ.Δ.Ε..
8. Το υπ' αριθμ. 91776/6528/6.11.1992 έγγραφο του Υ.Π.Ε.ΧΩ.Δ.Ε., σύμφωνα με το οποίο γι' ανάλογες τροποποιήσεις δεν απαιτείται τήρηση της διαδικασίας του άρθ. 3 του ν.δ. της 17.7.1923 (ΣτΕ 3474/1985).
9. Την υπ' αριθμ. 6/18894/5.5.2006 εγκύκλιο του Υ.Π.Ε.ΧΩ.Δ.Ε..
10. Το από 4.7.1988 (Φ.Ε.Κ. 642Δ'/5.9.1988) π.δ. έγκρισης της Π. Μ. Επέκτασης του σχεδίου πόλεως Πατρών στην περιοχή «Κ. Συχαινών».
11. Τα στοιχεία της υπ' αριθμ. 2/1990 Πράξης Εφαρμογής και της υπ' αριθμ. 3/1992 Διορθωτικής της.
12. Την υπ' αριθμ. 8345/16.5.2007 απόφαση Νομάρχης Αχαΐας, που αφορά στη «Βεβαίωση άρσης απαλλοτριώσης εδαφικού τμήματος ιδιοκτησίας Όλγας Καϊμακά στο ΟΤ/ΚΦ 2480 της περιοχής «Κάτω Συχαινών», του ρυμοτομικού σχεδίου Πατρών (Δ. Πατρέων)».
13. Τα υπ' αριθμ. Η.1471/28.2.2007 και Η.1696/11.4.2007 έγγραφα της Δ/νσης Τεχνικών Υπηρεσιών της Ν.Α.Α.
14. Το υπ' αριθμ. 4/2007 πρακτικό συνεδρίασης της Ν.Ε. Παιδείας.
15. Την υπ' αριθμ. 55/2007 απόφαση (πρακτικό 6/6/13.3.2007) του Ν.Σ. της Ν.Α.Α..

16. Την υπ' αριθμ. 8974/25.5.2007 εισήγηση της Δ/νσης Πολεοδομίας Ν.Α.Α. προς το ΣΧΟΠ Ν. Αχαΐας.

17. Το υπ' αριθμ. 07/01/16.2007 πρακτικό του ΣΧΟΠ Ν. Αχαΐας, με το οποίο γνωμοδοτεί ομόφωνα υπέρ της υπόψη τροποποίησης, σύμφωνα με την εισήγηση της Δ/νσης Πολεοδομίας, επειδή:

- Με την υπ' αριθμ. 8345/16.5.2007 προηγούμενη απόφασή μας βεβαιώθηκε η μερική άρση της επιβληθείσας απαλλοτριώσης στο ΟΤ/ΚΦ.2480 (για προβλεπόμενο «κοινωνικά χρήσιμους χώρους ανέγερσης σχολείου») σε επιφάνεια εκτάσεως 968,44 τ.μ. ιδιοκτησίας Όλγας συζ. Βασιλείου Καϊμακά, λόγω παρέλευσης χρόνου πέραν του 18μήνου από την δημοσίευση της σχετικής απόφασης καθορισμού τιμής μονάδος αποζημίωσης.

- Η προσάρτηση του εν λόγω εδαφικού τμήματος, στον προβλεπόμενο «χώρο για την ανέγερση σχολείου», κρίνεται απαραίτητη για πολεοδομικούς λόγους και για τις λειτουργικές ανάγκες του σχολείου.

- Πληρούνται οι προϋποθέσεις που θέτουν οι σχετικές (4, 5 και 6) διατάξεις, αφού ο υπόχρεος προς αποζημίωση φορέας (Νομ/κή Αυτ/ση Αχαΐας) εξασφάλισε την αναγκαία δαπάνη αποζημίωσης της ιδιοκτήτριας (σχετικά 14 και 15), αποφασίζουμε:

Εγκρίνεται η συνημμένη τροποποίηση, που συνίσταται στην επανέγκριση - επανακήρυξη του ρυμοτομικού σχεδίου πόλεως Πατρών στο ΟΤ/ΚΦ.2480 της περιοχής «Κάτω Συχαινών», με επανακαθορισμό της ίδιας αρχικά προβλεπόμενης κοινωφελούς χρήσης (χώρος για την ανέγερση σχολείου), στο εδαφικό τμήμα εκτάσεως 968,44 τ.μ. ιδιοκτησίας Όλγας συζ. Βασιλείου Καϊμακά, που σημειώνεται με διαγράμμιση στο συνοδευτικό της παρούσας ρυμοτομικό διάγραμμα κλ. 1/200, όπως αυτή απεικονίζεται χρωματισμένη στο ίδιο διάγραμμα, κατά το σκεπτικό και για τους ειδικότερους λόγους που αναφέρονται στο άνω σχετικό (16), τους οποίους αποδέχθηκε και το ΣΧΟΠ Ν. Αχαΐας με το σχετικό (17) πρακτικό του.

Από τις διατάξεις της παρούσης προκαλείται δαπάνη σε βάρος του προϋπολογισμού του Νομ/κής Αυτ/σης Αχαΐας, η οποία έχει εξασφαλισθεί.

Η απόφαση αυτή με το συνοδευτικό της διάγραμμα να δημοσιευθεί στην Εφημερίδα της Κυβερνήσεως, οπότε και αρχίζει η ισχύς της.

Πάτρα, 11 Ιουνίου 2007

Ο Νομάρχης
ΔΗΜΗΤΡΗΣ ΚΑΤΣΙΚΟΠΟΥΛΟΣ

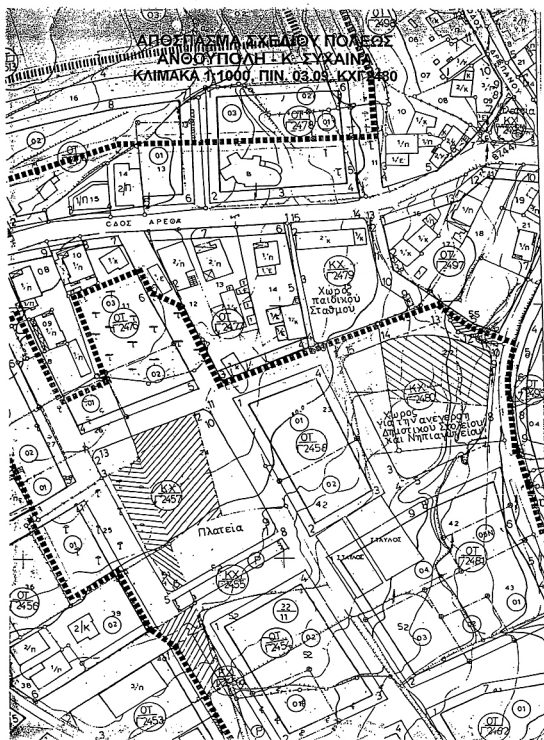

ΕΘΝΙΚΟ ΤΥΠΟΓΡΑΦΕΙΟ
 Για τεχνικούς λόγους στο σχεδιάγραμμα
 έγινε σμίκρυνση κατά ποσοστό 33%

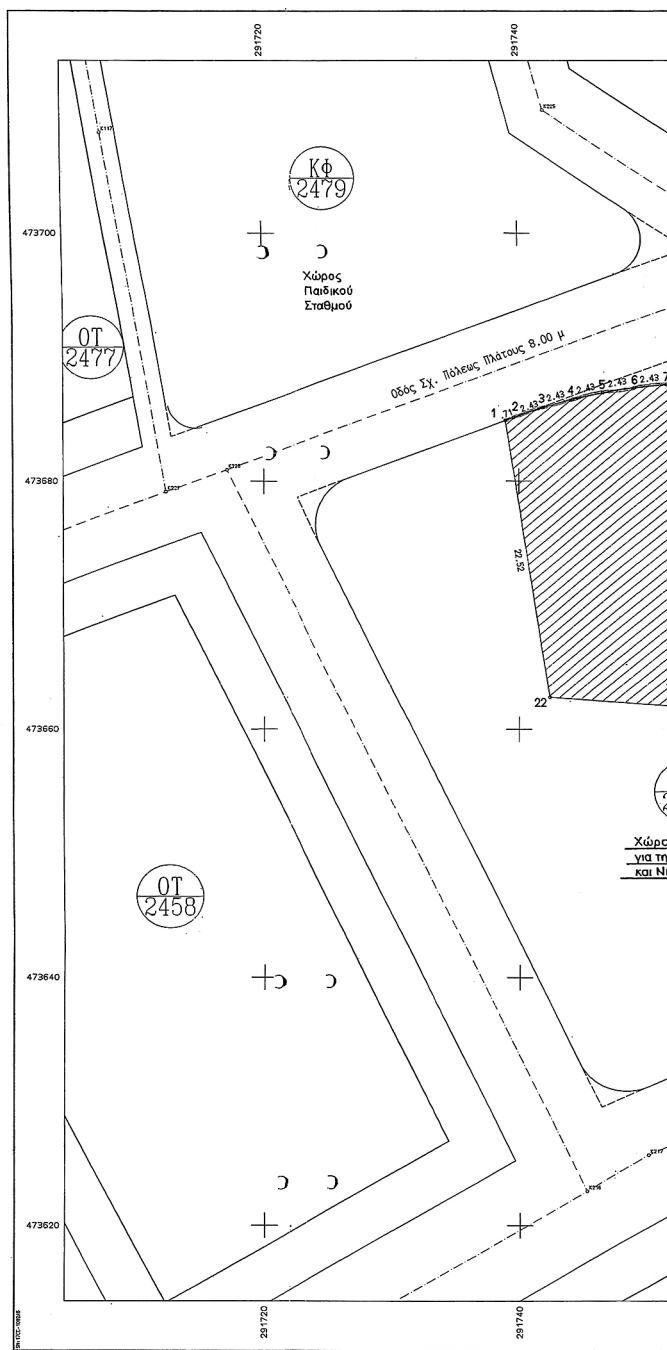

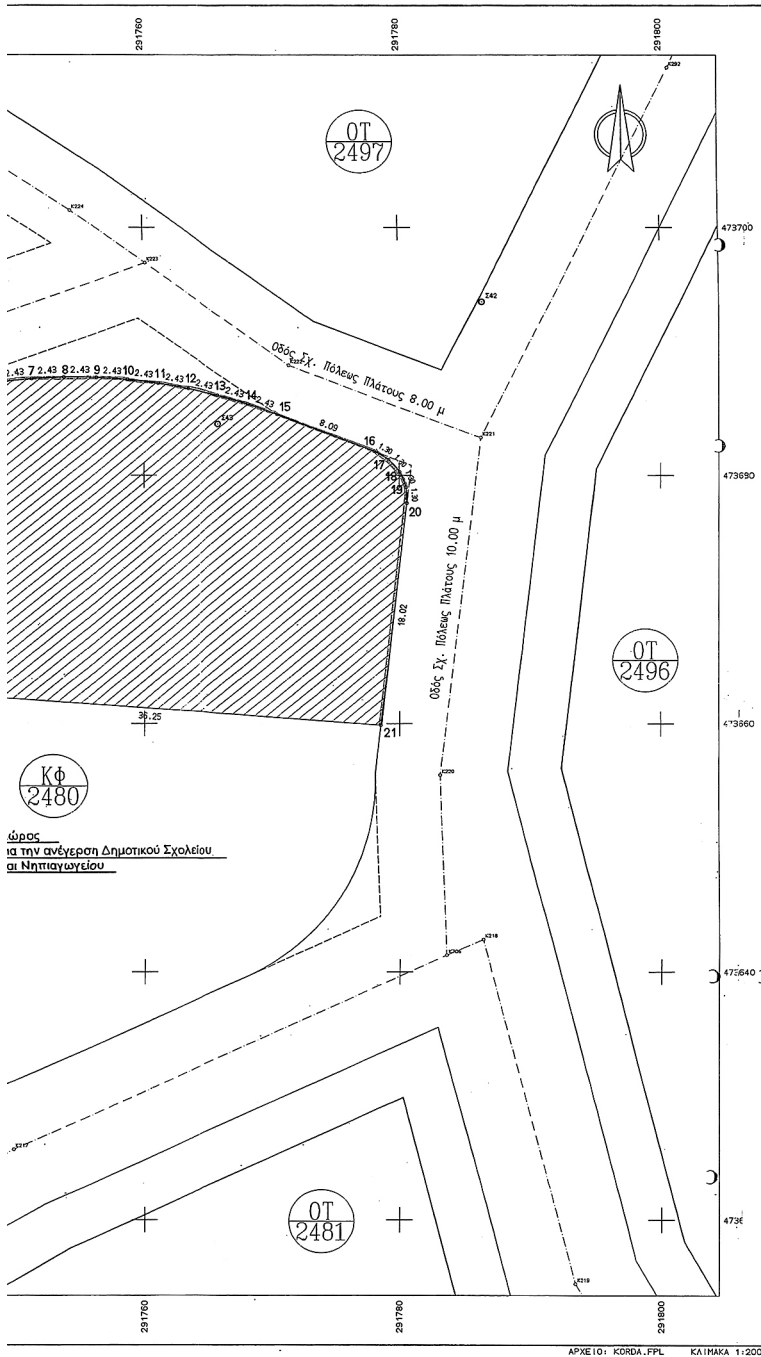

ΣΥΝΤΕΤΑΓΜΕΝΕΣ ΟΡΙΩΝ

ΣΤΗΛΗ	1	2	3	4	5	6	7	8	9	10	11	12	13	14	15	16	17	18	19	20	21	22	
ΕΠΙΠΕΔΟ	291738.954	472884.905	2	291739.617	472885.115	3	291741.917	472885.910															
4	291744.257	472885.573	5	291746.832	472887.029	6	291749.033	472887.488															
7	291751.450	472887.767	8	291753.882	472889.078	9	291756.315	472890.862															
10	291759.744	472891.208	11	291761.359	472893.417	12	291763.535	472896.989															
13	291765.923	472896.437	14	291769.254	472899.722	15	291770.541	472904.906															
16	291778.071	472891.946	17	291779.190	472891.278	18	291780.026	472890.287															
19	291780.516	472879.076	20	291780.582	472877.775	21	291778.566	472869.868															
22	291742.424	472882.614																					

ΚΤΗΜΑΤΟΛΟΓΙΚΟ ΔΙΑΓΡΑΜΜΑ
ΚΑΙ ΚΤΗΜΑΤΟΛΟΓΙΚΟΣ ΠΙΝΑΚΑΣ
ΚΑΙ ΤΟΠΟΓΡΑΦΙΚΟ ΔΙΑΓΡΑΜΜΑ

ΚΛΙΜΑΚΑ 1 : 200

ΙΔΙΟΚΤΗΣΙΑΣ : ΚΑΙΜΑΚΑ ΟΛΓΑΣ

ΘΕΣΗ : ΕΝΤΟΣ ΣΧΕΔΙΟΥ ΠΟΛΗΣ ΑΝΘΟΥΠΟΛΗΣ-Κ.ΣΥΧΑΙΝΩΝ Δ. ΠΑΤΡΕΩΝ
(ΚΩΤ 2480, ΠΙΝ. 03.09)

ΥΠΟΜΝΗΜΑ

- (Σύμφωνα με την 2/90 μεταγεννημένη προσημείωση)
1. Το τμήμα με στοιχεία (1-2-3-4-5-6-7-8-9-10-11-12-13-14-15-16-17-18-19-20-21-22-1) εμβαδού Ε = 968.44 μ² είναι υποχρέωση του Ο.Σ.Κ. προς την ανωτέρα ιδιοκτησία.
 2. Έγκριση Π.Μ. "ΣΥΧΑΙΝΩΝ-ΑΝΘΟΥΠΟΛΗΣ" Δ. ΠΑΤΡΕΩΝ με το από 4-7-1988 Π.Δ. (ΦΕΚ 642Α/5-9-1988)
 3. Δένδρα που υπάρχουν στη θέση αυτή είναι: 7 μισοί, Πορτοκαλιές 2, Διφύλλοι 30, Σικιά: 1, Ευκαλιπτός: 2.

Πάτρα Ιανουάριος 2003

Ο Συντάξας Μηχ/κός
ΣΤΑΜΗΣ ΠΑΥΛΟΣ



ΣΥΜΒΟΥΛΙΟ ΧΡΟΤΑΞΙΑΣ ΟΙΚΙΣΜΟΥ
ΚΑΙ ΠΕΡΙΒΑΛΛΟΝΤΟΣ ΠΟΛΙΤΩΝ
Το έγγραφο συντάσσεται το...
πρακτικό του...
Πάτρα 1.3.03
Ο ΠΡΕΣΒΥΤΕΡΟΣ
ΑΝΤΙΠΡΟΪΚΑΡΤΗΣ

ΚΦ 2480
ώρος...
για την ανέγερση Δημοτικού Σχολείου
αι Νηπιαγωγείου

ΕΘΝΙΚΟ ΤΥΠΟΓΡΑΦΕΙΟ

ΕΦΗΜΕΡΙΣ ΤΗΣ ΚΥΒΕΡΝΗΣΕΩΣ

ΠΕΡΙΦΕΡΕΙΑΚΑ ΓΡΑΦΕΙΑ ΠΩΛΗΣΗΣ Φ.Ε.Κ.

ΘΕΣΣΑΛΟΝΙΚΗ - Βασ. Όλγας 227	23104 23956	ΛΑΡΙΣΑ - Διοικητήριο	2410 597449
ΠΕΙΡΑΙΑΣ - Ευριπίδου 63	210 4135228	ΚΕΡΚΥΡΑ - Σαμαρά 13	26610 89122
ΠΑΤΡΑ - Κορίνθου 327	2610 638109	ΗΡΑΚΛΕΙΟ - Πεδιάδος 2	2810 300781
ΙΩΑΝΝΙΝΑ - Διοικητήριο	26510 87215	ΜΥΤΙΛΗΝΗ - Πλ. Κωνσταντινουπόλεως 1	22510 46654
ΚΟΜΟΤΗΝΗ - Δημοκρατίας 1	25310 22858		

ΤΙΜΗ ΠΩΛΗΣΗΣ ΦΥΛΛΩΝ ΤΗΣ ΕΦΗΜΕΡΙΔΟΣ ΤΗΣ ΚΥΒΕΡΝΗΣΕΩΣ

Σε έντυπη μορφή

- Για τα Φ.Ε.Κ. από 1 μέχρι 16 σελίδες σε 1 €, προσαυξανόμενη κατά 0,20 € για κάθε επιπλέον οκτασέλιδο ή μέρος αυτού.
- Για τα φωτοαντίγραφα Φ.Ε.Κ. σε 0,15 € ανά σελίδα.

Σε μορφή DVD/CD

Τεύχος	Ετήσια έκδοση	Τριμηνιαία έκδοση	Μηνιαία έκδοση	Τεύχος	Ετήσια έκδοση	Τριμηνιαία έκδοση	Μηνιαία έκδοση
Α΄	150 €	40 €	15 €	Α.Α.Π.	110 €	30 €	-
Β΄	300 €	80 €	30 €	Ε.Β.Ι.	100 €	-	-
Γ΄	50 €	-	-	Α.Ε.Δ.	5 €	-	-
Υ.Ο.Δ.Δ.	50 €	-	-	Δ.Δ.Σ.	200 €	-	20 €
Δ΄	110 €	30 €	-	Α.Ε. - Ε.Π.Ε. και Γ.Ε.ΜΗ.	-	-	100 €

- Η τιμή πώλησης μεμονωμένων Φ.Ε.Κ. σε μορφή cd-rom από εκείνα που διατίθενται σε ψηφιακή μορφή και μέχρι 100 σελίδες, σε 5 € προσαυξανόμενη κατά 1 € ανά 50 σελίδες.
- Η τιμή πώλησης σε μορφή cd-rom/dvd, δημοσιευμάτων μιας εταιρείας στο τεύχος Α.Ε.-Ε.Π.Ε. και Γ.Ε.ΜΗ. σε 5 € ανά έτος.

ΠΑΡΑΓΓΕΛΙΑ ΚΑΙ ΑΠΟΣΤΟΛΗ Φ.Ε.Κ.: Τηλεφωνικά: 210 4071010 - fax: 210 4071010 - internet: <http://www.et.gr>

ΕΤΗΣΙΕΣ ΣΥΝΔΡΟΜΕΣ Φ.Ε.Κ.

Τεύχος	Έντυπη μορφή	Ψηφιακή Μορφή	Τεύχος	Έντυπη μορφή	Ψηφιακή Μορφή
Α΄	225 €	190 €	Α.Ε.Δ.	10 €	Δωρεάν
Β΄	320 €	225 €	Α.Ε. - Ε.Π.Ε. και Γ.Ε.ΜΗ.	2.250 €	645 €
Γ΄	65 €	Δωρεάν	Δ.Δ.Σ.	225 €	95 €
Υ.Ο.Δ.Δ.	65 €	Δωρεάν	Α.Σ.Ε.Π.	70€	Δωρεάν
Δ΄	160 €	80 €	Ο.Π.Κ.	-	Δωρεάν
Α.Α.Π.	160 €	80 €	Α΄+ Β΄+ Δ΄ + Α.Α.Π.	-	450 €
Ε.Β.Ι.	65 €	33 €			

- Το τεύχος Α.Σ.Ε.Π. (έντυπη μορφή) θα αποστέλλεται σε συνδρομητές ταχυδρομικά, με την επιβάρυνση των 70 €, ποσό το οποίο αφορά τα ταχυδρομικά έξοδα.
- Για την παροχή πρόσβασης μέσω διαδικτύου σε Φ.Ε.Κ. προηγούμενων ετών και συγκεκριμένα στα τεύχη: α) Α, Β, Δ, Α.Α.Π., Ε.Β.Ι. και Δ.Δ.Σ., η τιμή προσαυξάνεται, πέραν του ποσού της ετήσιας συνδρομής του 2007, κατά 40 € ανά έτος και ανά τεύχος και β) για το τεύχος Α.Ε.-Ε.Π.Ε. & Γ.Ε.ΜΗ., κατά 60 € ανά έτος παλαιότητας.

* Η καταβολή γίνεται σε όλες τις Δημόσιες Οικονομικές Υπηρεσίες (Δ.Ο.Υ.). Το πρωτότυπο διπλότυπο (έγγραφο αριθμ. πρωτ. 9067/28.2.2005 2η Υπηρεσία Επιτρόπου Ελεγκτικού Συνεδρίου) με φροντίδα των ενδιαφερομένων, πρέπει να αποστέλλεται ή να κατατίθεται στο Εθνικό Τυπογραφείο (Καποδιστριαύ 34, Τ.Κ. 104 32 Αθήνα).

* Σημειώνεται ότι φωτοαντίγραφα διπλοτύπων, ταχυδρομικές Επιταγές για την εξόφληση της συνδρομής, δεν γίνονται δεκτά και θα επιστρέφονται.

* Οι οργανισμοί τοπικής αυτοδιοίκησης, τα νομικά πρόσωπα δημοσίου δικαίου, τα μέλη της Ένωσης Ιδιοκτητών Ημερησίου Τύπου Αθηνών και Επαρχίας, οι τηλεοπτικοί και ραδιοφωνικοί σταθμοί, η Ε.Σ.Η.Ε.Α., τα τριτοβάθμια συνδικαλιστικά Όργανα και οι τριτοβάθμιες επαγγελματικές ενώσεις δικαιούνται έκπτωσης πενήντα τοις εκατό (50%) επί της ετήσιας συνδρομής (τρέχον έτος + παλαιότητα).

* Το ποσό υπέρ Τ.Α.Π.Ε.Τ. [5% επί του ποσού συνδρομής (τρέχον έτος + παλαιότητα)], καταβάλλεται ολόκληρο (Κ.Α.Ε. 3512) και υπολογίζεται πριν την έκπτωση.

* Στην Ταχυδρομική συνδρομή του τεύχους Α.Σ.Ε.Π. δεν γίνεται έκπτωση.

Πληροφορίες για δημοσιεύματα που καταχωρούνται στα Φ.Ε.Κ. στο τηλ.: 210 5279000.

Φωτοαντίγραφα παλαιών Φ.Ε.Κ.: Μάρνη 8 τηλ.: 210 8220885, 210 8222924, 210 5279050.

Οι πολίτες έχουν τη δυνατότητα ελεύθερης ανάγνωσης των δημοσιευμάτων που καταχωρούνται σε όλα τα τεύχη της Εφημερίδας της Κυβερνήσεως πλην εκείνων που καταχωρούνται στο τεύχος Α.Ε.-Ε.Π.Ε. και Γ.Ε.ΜΗ., από την ιστοσελίδα του Εθνικού Τυπογραφείου (www.et.gr).

Οι υπηρεσίες εξυπηρέτησης πολιτών λειτουργούν καθημερινά από 08:00 μέχρι 13:00



* 1 5 0 0 3 0 3 1 1 0 7 0 7 0 0 0 8 *

ΑΠΟ ΤΟ ΕΘΝΙΚΟ ΤΥΠΟΓΡΑΦΕΙΟ

ΚΑΠΟΔΙΣΤΡΙΑΥ 34 * ΑΘΗΝΑ 104 32 * ΤΗΛ. 210 52 79 000 * FAX 210 52 21 004
ΗΛΕΚΤΡΟΝΙΚΗ ΔΙΕΥΘΥΝΣΗ: <http://www.et.gr> - e-mail: webmaster.et@et.gr