



ΕΦΗΜΕΡΙΣ ΤΗΣ ΚΥΒΕΡΝΗΣΕΩΣ

ΤΗΣ ΕΛΛΗΝΙΚΗΣ ΔΗΜΟΚΡΑΤΙΑΣ

ΤΕΥΧΟΣ ΑΝΑΓΚΑΣΤΙΚΩΝ ΑΠΑΛΛΟΤΡΙΩΣΕΩΝ ΚΑΙ ΠΟΛΕΟΔΟΜΙΚΩΝ ΘΕΜΑΤΩΝ

Αρ. Φύλλου 404

5 Σεπτεμβρίου 2007

ΠΕΡΙΕΧΟΜΕΝΑ

ΑΠΟΦΑΣΕΙΣ

Χαρακτηρισμός ως κυρίας δημοτικής της οδού που συνδέει τον οικισμό Θέας με τον οικισμό Μιντιλογλίου από το σημείο Α έως το σημείο Β όπως σημειώνονται στο συνοδευτικό απόσπασμα χάρτη Γ.Υ.Σ. κλ. 1/5000.....	1
Αναγνώριση οδού σαν προϋφιστάμενη του έτους 1923 στο Ο.Τ. 186 του σχεδίου πόλης Μεσολογγίου Ν. Ατωλ/νίας.....	2
Τροποποίηση σχεδίου Διανομής Νίκαιας στο Ο.Τ. CXLVIII για τον καθορισμό χώρου Διοικητηρίου.....	3

3) Τις δ/ξεις του β.δ. 712/1970 και εκείνες του β.δ. 721/1970 και εκείνες του β.δ. 677/1971 περί τροποποίησης και συμπληρώσεως του β.δ. 712/1970.

4) Τις δ/ξεις του αρθρ. 1 π.δ. 24/31.5.1985 και όπως αντικαταστάθηκε με την παρ. δδ του αρθρ. 162 του π.δ. 14/27.7.1999 Φ.Ε.Κ. 580 Δ/27.7.1999.

5) Την υπ' αριθμ. 27/31.3.1995 ΦΕΚ 357/β/1995 απόφαση Νομαρχιακής Αυτ/σης Αχαΐας περί συστάσεως Δ/νσεως ΧΟΠ Νομ. Αχαΐας.

6) Την υπ' αριθμ. 8434/16.5.2007 εισήγηση της Δ/νσης Πολεοδομίας της Ν.Α. Αχαΐας προς το ΣΧΟΠ Ν. Αχαΐας.

7) Το υπ' αριθμ. 9/13.7.2007 πρακτικό Σ.Χ.Ο.Π θέμα 9ο, αποφασίζουμε:

ΑΠΟΦΑΣΕΙΣ

Αριθμ. 12412	(1)
Χαρακτηρισμός ως κυρίας δημοτικής της οδού που συνδέει τον οικισμό Θέας με τον οικισμό Μιντιλογλίου από το σημείο Α έως το σημείο Β όπως σημειώνονται στο συνοδευτικό απόσπασμα χάρτη Γ.Υ.Σ. κλ. 1/5000.	

Ο ΝΟΜΑΡΧΗΣ ΑΧΑΪΑΣ

Έχοντας υπόψη:

1) Τις δ/ξεις του ν. 3200/1955 περί διοικητικής αποκεντρώσεως και τις ίδιες του από 28.2.1955 β.δ. περί εξαιρέσεως από τις αρμοδιότητες των Νομαρχών μερικών αντικοιμμένων αρμοδιότητας του Υπουργού.

2) Τις δ/ξεις του ν.δ. 532/1970 περί συμπληρώσεως των διατάξεων περί διοικητικής αποκεντρώσεως.

Άρθρο 1

Χαρακτηρίζουμε ως κύρια δημοτική της οδού, που συνδέει τον οικισμό Θέας με τον οικισμό Μιντιλογλίου από το σημείο Α έως το σημείο Β όπως σημειώνονται στο συνοδευτικό απόσπασμα χάρτη Γ.Υ.Σ. κλ. 1/5000.

Άρθρο 2

Η παρούσα απόφαση δεν επιβαρύνει τον κρατικό προϋπολογισμό ούτε τον προϋπολογισμό του οικείου Ο.Τ.Α.

Η ισχύς της παρούσης απόφασης αρχίζει από την ημέρα δημοσίευσής στην Εφημερίδα της Κυβερνήσεως.

Η απόφαση αυτή να δημοσιευθεί στην Εφημερίδα της Κυβερνήσεως.

Πάτρα, 9 Αυγούστου 2007

Ο Νομάρχης
ΔΗΜΗΤΡΙΟΣ ΑΘ. ΚΑΥΣΙΚΟΠΟΥΛΟΣ

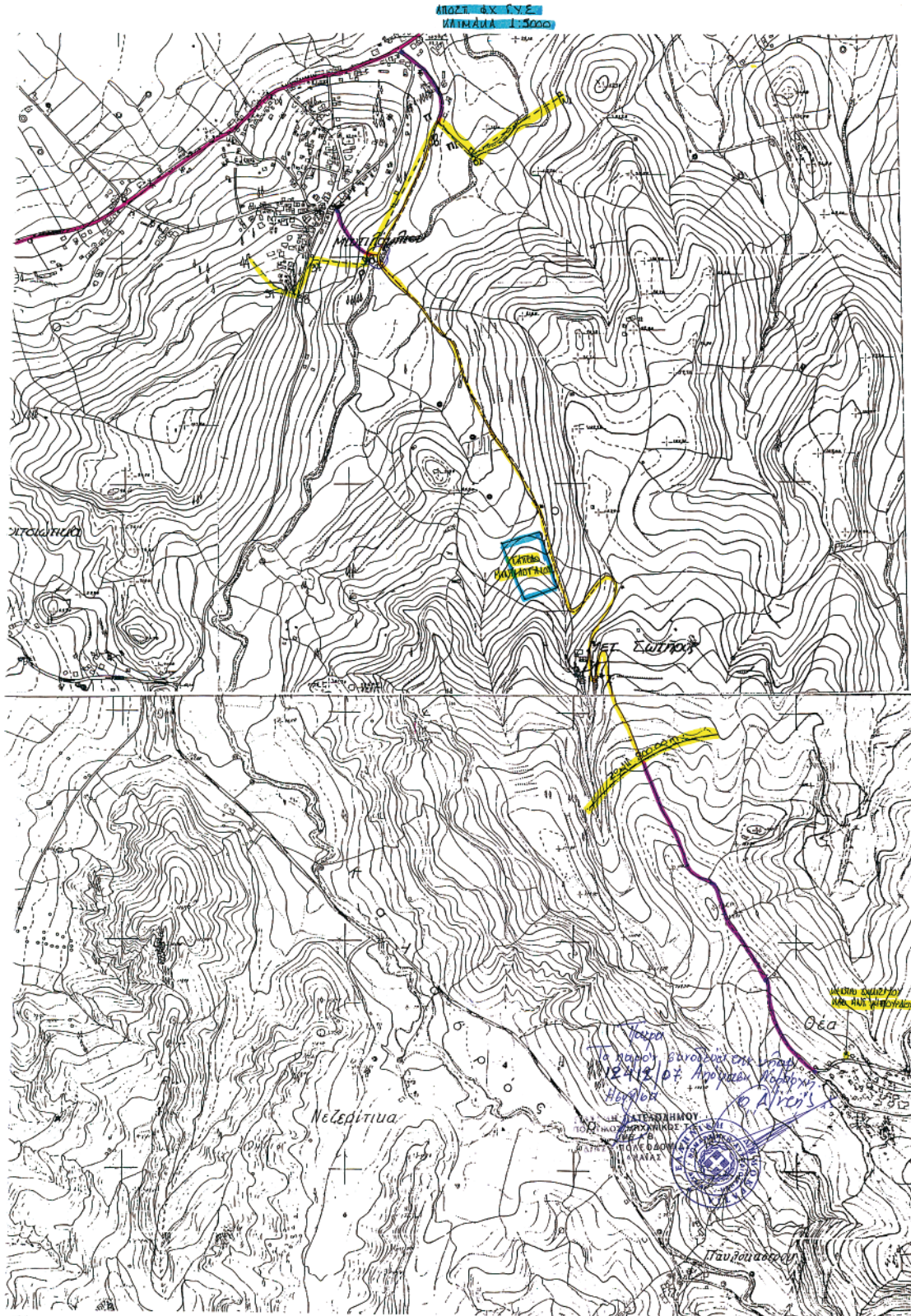

ΕΘΝΙΚΟ ΤΥΠΟΓΡΑΦΕΙΟ
 Για τεχνικούς λόγους στο σχεδιάγραμμα
 έγινε στίλβωση κατά ποσοστό 36 %

ΓΕΩΡΓΙΟΣ Ν. ΑΘΑΝΑΣΟΠΟΥΛΟΣ
 ΠΟΛΙΤΙΚΟΣ ΜΗΧΑΝΙΚΟΣ Γ.Ε.
 ΑΡΙΘΜΟΣ ΜΗΤΡΩΟΥ Γ.Ε.Μ.Π. 3752
 ΚΑΝΑΚΗ 223 - ΠΑΤΡΩΝ 28122-370.400
 Α.Φ.Μ.: 068347916 - Δ.Α.Υ. ΠΑΤΡΩΝ

- ΥΠΟΜΕΤΡΙΑ**
- Τμήμα οδού αναχωρούν ως ούρα και μονοκιβώτι οδός
 - - - - - Ορια οικισμού Μυτιλητών - Ζωντανόαμνός
 - Επαρχιακή οδός
 - Δημοτική οδός
 - Ούρα οικισμού Οδός Πλατ. δεξ. Μουσουλ

Αριθμ. 2997/οικ.σχετ. 2038

(2)

Αναγνώριση οδού σαν προϋφιστάμενη του έτους 1923 στο Ο.Τ. 186 του σχεδίου πόλης Μεσολογγίου Ν. Αιτωλ/νίας.

Ο ΝΟΜΑΡΧΗΣ ΑΙΤΩΛ/ΝΙΑΣ

Έχοντας υπόψη:

1. Τις διατάξεις του ν.δ. της 17.7.1923 «περί σχεδίων πόλεως κ.τλ.».
2. Τις διατάξεις του ν. 2218/ΦΕΚ90/Α/1994 και του ν. 2240/ΦΕΚ 153/Α/1994 «περί Νομ/κης Αυτοδ/σης».
3. Το ΦΕΚ 355/Β/4.5.1995 «Δημοσίευση Οργανισμού Νομ/κης Αυτοδ/σης Αιτωλ/νίας» όπως τροποποιήθηκε και ισχύει.
4. Την υπ' αριθμ. 240/12.1.2007 (ΦΕΚ 110/Β/31.1.2007) απόφαση Νομάρχη «περί μεταβίβασης αρμοδιοτήτων στους Αντινομάρχες».
5. Την υπ' αριθμ. 127/8.1.2007 (ΦΕΚ 39/22.1.2007 τ.ΥΟΔΔ) απόφαση Νομάρχη «περί διορισμού Γεν. Γραμματέα».
6. Την υπ' αριθμ. 2038/6.6.2007 εισήγηση της Δ/σης Πολεοδομίας.
7. Το β.δ. ΦΕΚ 33/18.8.1964 «περί διαγράμματος ρυμοτομίας της πόλεως Μεσολογγίου».
8. Την υπ' αριθμ. 184/2007 απόφαση του Δημοτικού Συμβουλίου Δήμου Μεσολογγίου.

9. Τα τοπ/κα διαγράμματα του ιδιώτη Μηχ/κου Γεράσιμου Πετροπούλου ηλεγμένα και θεωρημένα.

10. Το γεγονός ότι δεν προκαλείται δαπάνη σε βάρος του κρατικού προϋπολογισμού άρθρο 90 του «Κώδικα Νομοθεσίας για την Κυβέρνηση και τα Κυβερνητικά όργανα» που κυρώθηκε με το άρθρο πρώτο του π.δ. 63/2005 (ΦΕΚ 98Α'/22.4.2005).

11. Τα υπ' αριθμ. 9000/8.6.2006 και 18619/24.11.1919 από τα οποία προκύπτει ότι η εν λόγω στενωπός υφίσταται πριν το 1923.

12. Τη σύμφωνη γνώμοδότηση του Συμβουλίου ΧΟΠ του Νομού όπως διατυπώθηκε στην 4/2007 πράξη θέμα 4ο αυτού, αποφασίζουμε

Αναγνωρίζεται σαν προ του '23 ο δρόμος που διέρχεται από το Ο.Τ.186 του σχεδίου πόλης Μεσολογγίου Ν. Αιτωλ/νίας όπως ακριβώς απεικονίζεται στο συν/νο τοπ/κο διάγραμμα το οποίο αποτελεί αναπόσπαστο τμήμα αυτής της απόφασης.

Η ισχύς της παρούσης αρχίζει από τη δημοσίευσή της στην Εφημερίδα της Κυβερνήσεως.

Η απόφαση αυτή να δημοσιευθεί στην Εφημερίδα της Κυβερνήσεως.

Ι.Π. Μεσολογγίου, 25 Ιουλίου 2007

Ο Νομάρχης κ.α.α.
Ο Αναπληρωτής Νομάρχης
ΧΡΗΣΤΟΣ ΠΕΤΡΟΠΟΥΛΟΣ

4
PST



ΑΠΟΣΠΑΣΜΑ ΕΓΚΕΚΡΙΜΕΝΟΥ ΣΧΕΔΙΟΥ ΠΟΛΗΣ ΜΕΣΟΛΟΓΓΙΟΥ
κλ. 1:1000

Έγκριση σχ. πόλης : Π.Δ. 7-7-1964. Φ.Ε.Κ 33/18-8-1964
-//- όρων δόμησης : Π.Δ. 15-6-1964. Φ.Ε.Κ 90/26-6-1964
Π.Δ. 16-11-1978. Φ.Ε.Κ 667/18-12-1978

Το παρόν συνοδεύει την υπ' αριθμ. 2038/2007...
της Δ/νσης Πολεοδομίας, Ν. Α. Αιγ/νίας
Ι. Π. Μεσολογγίου 6/16/2007

Ο ΕΛΕΓΧΑΣ

[Signature]

Δημήτριος Αγιώτης
Τοπογράφος Μηχικός Τ.Ε.



ΘΕΩΡΗΘΗΚΕ
-Ο-
ΠΡΟΪΤΑΜΕΝΟΣ

Τρύφων Δ. Μήτρου
Αρχιμ. Τοπογράφ. Μηχικός



ΠΕ.ΚΑ.Μ.

ΤΕΧΝΙΚΟ ΓΡΑΦΕΙΟ ΛΟΓΩ ΠΕΤΡΟΠΟΥΛΟΥ-ΜΕΣΟΛΟΓΓΙ-ΠΛΑΤΕΙΑ ΚΕΝΤΡΙΚΗ-ΤΗΛ:-23288

ΕΡΓΟΔΟΤΗΣ:	ΜΑΝΤΖΟΥΡΑΤΟΣ - ΠΑΠΑΝΙΩΤΗΣ - ΡΟΣΙΣ ΚΑΡ
ΕΡΓΟ	ΑΝΑΓΝΩΡΙΣΗ ΣΧΕΔΙΟΥ ΣΤΟ ΟΤ. 156
ΘΕΣΗ	ΜΕΣΟΛΟΓΓΙ (επών. σχέδιο)
ΜΕΛΕΤΗΤΗΣ:	ΓΕΡΑΣΙΜΟΣ ΠΕΤΡΟΠΟΥΛΟΣ
A 1:2:	ΤΟΠΟΓΡΑΦΙΚΑ ΣΧΕΔΙΑ
	ΚΛΙΜΑΞ 1:200
ΜΕΣΟΛΟΓΓΙ	ΦΕΒΡΟΥΑΡΙΟΣ 2007
ΥΠΟΓΡΑΦΕΣ	
 ΓΕΡΑΣΙΜΟΣ ΠΕΤΡΟΠΟΥΛΟΣ ΧΙΤΕΚΤΩΝ ΜΗΧΑΝΙΚΟΣ ΚΑΜΑΤΟΥΧΟΣ Π.Σ. ΤΟΥ Α.Π.Θ Τ.Ε.Ε. ΑΡΙΘΜΟΣ ΜΗΤΡΟΥ 19204 ΠΛΗΡΗΤΗ - ΜΕΣΟΛΟΓΓΙ - ΤΗΛ. 06310 23288 Η. 012970591 Δ.Ο.Υ. ΜΕΣΟΛΟΓΓΙΟΥ	

Αριθμ. 6015

(3)

Τροποποίηση σχεδίου Διανομής Νίκαιας στο Ο.Τ.
CXLVIII για τον καθορισμό χώρου Διοικητηρίου.

Ο ΝΟΜΑΡΧΗΣ ΛΑΡΙΣΑΣ

Έχοντας υπόψη:

1. Τις διατάξεις των άρθρων 3 και 70 του από 17.7.1923 ν.δ/τος (Φ.Ε.Κ. 228Α'/23) «περί σχεδίων πόλεων κ.λπ.» όπως τροποποιήθηκαν, συμπληρώθηκαν ή/και αντικαταστάθηκαν και ισχύουν έως σήμερα.

2. Τις διατάξεις των άρθρων 152 και 154 του π.δ/τος της 14/27.7.1999, (Φ.Ε.Κ. 580Δ'/1999) «Κώδικας Βασικής Πολεοδομικής Νομοθεσίας».

3. Τις διατάξεις του άρθρου 29 του ν. 2831/2000 (Φ.Ε.Κ. 140Α'/2000) «Περί τροποποίησης των διατάξεων του ν.1577/1985 - Γ.Ο.Κ. και άλλες πολεοδομικές διατάξεις» όπως αντικαταστάθηκαν με το άρθρο 10 του ν.3044/2002, (Φ.Ε.Κ.197Α'/2002) περί «Μεταφοράς συντελεστού δομήσεως κ.λπ.».

4. Τις διατάξεις του ν.2218/1994 «Ίδρυση Νομαρχιακής Αυτοδιοίκησης κ.λπ.» (Φ.Ε.Κ.90Α'/1994) όπως τροποποιήθηκαν και συμπληρώθηκαν με τον ν.2242/1994 περί «Συμπλήρωσης διατάξεων για την Νομαρχιακή Αυτοδιοίκηση».

5. Το ισχύον σχέδιο διανομής Νίκαιας του έτους 1927, (β.δ. 7.7.31/Φ.Ε.Κ. 218Α).

6. Την υπ' αριθμ. 122/2006 απόφαση του Δημοτικού Συμβουλίου Νίκαιας.

7. Την υπ' αριθμ. 27/14.3.2007 Γνωμοδότηση του Συμβουλίου Χωροταξίας Οικισμού και Περιβάλλοντος Ν. Λάρισας, (αρ. Πρακτικού 4ο).

8. Το υπ' αριθμ. 17515/18.7.2007 έγγραφο της Δ/σης Πολεοδομικού Σχεδιασμού/Γ.Δ.Π./Υ.Π.Ε.ΧΩ.Δ.Ε.

9. Το γεγονός ότι από τις κανονιστικές διατάξεις της παρούσας απόφασης δεν προκαλείται δαπάνη σε βάρος του Κρατικού Προϋπολογισμού και του Ο.Τ.Α.

Επειδή με την παρούσα τροποποίηση καθορίζεται Χώρος Ανέγερσης Διοικητηρίου στο Ο.Τ. CXLVIII, στο σχέδιο Διανομής Νίκαιας αποσκοπώντας στην εξυπηρέτηση του Δημοσίου Συμφέροντος, ρύθμιση που βρίσκεται σε συμφωνία με τα οριζόμενα στις διατάξεις των άρθρων 3 και 70 του ν.δ/τος της 17.7.1923 αλλά και του αρθρ. 29 του ν.2831/2000 όπως αντικαταστάθηκε με το αρθρ. 10 του ν. 3044/2002 καθώς έχει ως αποτέλεσμα παράλληλα την αύξηση της συνολικής επιφάνειας των Κοινοφελών χώρων του οικισμού, αποφασίζουμε:

Εγκρίνουμε την τροποποίηση στο Ο.Τ. CXLVIII του σχεδίου Διανομής Νίκαιας με χαρακτηρισμό του εν λόγω Ο.Τ. ως Χώρου Ανέγερσης Διοικητηρίου όπως φαίνεται στο σχεδιάγραμμα που συνοδεύει την παρούσα απόφαση.

Η ισχύς της απόφασης αυτής αρχίζει από την δημοσίευσή της στην Εφημερίδα της Κυβερνήσεως.

Η απόφαση αυτή με το σχεδιάγραμμα που την συνοδεύει να δημοσιευθεί στην Εφημερίδα της Κυβερνήσεως.

Λάρισα, 8 Αυγούστου 2007

Ο Νομάρχης κ.α.α.

Ο Αντινομάρχης

ΓΕΩΡΓΙΟΣ ΦΑΚΗΣ

ΕΘΝΙΚΟ ΤΥΠΟΓΡΑΦΕΙΟ

ΕΦΗΜΕΡΙΣ ΤΗΣ ΚΥΒΕΡΝΗΣΕΩΣ

ΠΕΡΙΦΕΡΕΙΑΚΑ ΓΡΑΦΕΙΑ ΠΩΛΗΣΗΣ Φ.Ε.Κ.

ΘΕΣΣΑΛΟΝΙΚΗ - Βασ. Όλγας 227	23104 23956	ΛΑΡΙΣΑ - Διοικητήριο	2410 597449
ΠΕΙΡΑΙΑΣ - Ευριπίδου 63	210 4135228	ΚΕΡΚΥΡΑ - Σαμαρά 13	26610 89122
ΠΑΤΡΑ - Κορίνθου 327	2610 638109	ΗΡΑΚΛΕΙΟ - Πεδιάδος 2	2810 300781
ΙΩΑΝΝΙΝΑ - Διοικητήριο	26510 87215	ΜΥΤΙΛΗΝΗ - Πλ. Κωνσταντινουπόλεως 1	22510 46654
ΚΟΜΟΤΗΝΗ - Δημοκρατίας 1	25310 22858		

ΤΙΜΗ ΠΩΛΗΣΗΣ ΦΥΛΛΩΝ ΤΗΣ ΕΦΗΜΕΡΙΔΟΣ ΤΗΣ ΚΥΒΕΡΝΗΣΕΩΣ

Σε έντυπη μορφή

- Για τα Φ.Ε.Κ. από 1 μέχρι 16 σελίδες σε 1 €, προσαυξανόμενη κατά 0,20 € για κάθε επιπλέον οκτασέλιδο ή μέρος αυτού.
- Για τα φωτοαντίγραφα Φ.Ε.Κ. σε 0,15 € ανά σελίδα.

Σε μορφή DVD/CD

Τεύχος	Ετήσια έκδοση	Τριμηνιαία έκδοση	Μηνιαία έκδοση	Τεύχος	Ετήσια έκδοση	Τριμηνιαία έκδοση	Μηνιαία έκδοση
Α'	150 €	40 €	15 €	Α.Α.Π.	110 €	30 €	-
Β'	300 €	80 €	30 €	Ε.Β.Ι.	100 €	-	-
Γ'	50 €	-	-	Α.Ε.Δ.	5 €	-	-
Υ.Ο.Δ.Δ.	50 €	-	-	Δ.Δ.Σ.	200 €	-	20 €
Δ'	110 €	30 €	-	Α.Ε. - Ε.Π.Ε. και Γ.Ε.ΜΗ.	-	-	100 €

- Η τιμή πώλησης μεμονωμένων Φ.Ε.Κ. σε μορφή cd-rom από εκείνα που διατίθενται σε ψηφιακή μορφή και μέχρι 100 σελίδες, σε 5 € προσαυξανόμενη κατά 1 € ανά 50 σελίδες.
- Η τιμή πώλησης σε μορφή cd-rom/dvd, δημοσιευμάτων μιας εταιρείας στο τεύχος Α.Ε.-Ε.Π.Ε. και Γ.Ε.ΜΗ. σε 5 € ανά έτος.

ΠΑΡΑΓΓΕΛΙΑ ΚΑΙ ΑΠΟΣΤΟΛΗ Φ.Ε.Κ.: Τηλεφωνικά: 210 4071010 - fax: 210 4071010 - internet: <http://www.et.gr>

ΕΤΗΣΙΕΣ ΣΥΝΔΡΟΜΕΣ Φ.Ε.Κ.

Τεύχος	Έντυπη μορφή	Ψηφιακή Μορφή	Τεύχος	Έντυπη μορφή	Ψηφιακή Μορφή
Α'	225 €	190 €	Α.Ε.Δ.	10 €	Δωρεάν
Β'	320 €	225 €	Α.Ε. - Ε.Π.Ε. και Γ.Ε.ΜΗ.	2250 €	645 €
Γ'	65 €	Δωρεάν	Δ.Δ.Σ.	225 €	95 €
Υ.Ο.Δ.Δ.	65 €	Δωρεάν	Α.Σ.Ε.Π.	70€	Δωρεάν
Δ'	160 €	80 €	Ο.Π.Κ.	-	Δωρεάν
Α.Α.Π.	160 €	80 €	Α'+ Β'+ Δ'+ Α.Α.Π.	-	450 €
Ε.Β.Ι.	65 €	33 €			

- Το τεύχος Α.Σ.Ε.Π. (έντυπη μορφή) θα αποστέλλεται σε συνδρομητές ταχυδρομικά, με την επιβάρυνση των 70 €, ποσό το οποίο αφορά τα ταχυδρομικά έξοδα.
- Για την παροχή πρόσβασης μέσω διαδικτύου σε Φ.Ε.Κ. προηγούμενων ετών και συγκεκριμένα στα τεύχη: α) Α, Β, Δ, Α.Α.Π., Ε.Β.Ι. και Δ.Δ.Σ., η τιμή προσαυξάνεται, πέραν του ποσού της ετήσιας συνδρομής του 2007, κατά 40 € ανά έτος και ανά τεύχος και β) για το τεύχος Α.Ε.-Ε.Π.Ε. & Γ.Ε.ΜΗ., κατά 60 € ανά έτος παλαιότητας.

* Η καταβολή γίνεται σε όλες τις Δημόσιες Οικονομικές Υπηρεσίες (Δ.Ο.Υ.). Το πρωτότυπο διπλότυπο (έγγραφο αριθμ. πρωτ. 9067/28.2.2005 2η Υπηρεσία Επιτρόπου Ελεγκτικού Συνεδρίου) με φροντίδα των ενδιαφερομένων, πρέπει να αποστέλλεται ή να κατατίθεται στο Εθνικό Τυπογραφείο (Καποδιστρίου 34, Τ.Κ. 104 32 Αθήνα).

* Σημειώνεται ότι φωτοαντίγραφα διπλοτύπων, ταχυδρομικές Επιταγές για την εξόφληση της συνδρομής, δεν γίνονται δεκτά και θα επιστρέφονται.

* Οι οργανισμοί τοπικής αυτοδιοίκησης, τα νομικά πρόσωπα δημοσίου δικαίου, τα μέλη της Ένωσης Ιδιοκτητών Ημερησίου Τύπου Αθηνών και Επαρχίας, οι τηλεοπτικοί και ραδιοφωνικοί σταθμοί, η Ε.Σ.Η.Ε.Α., τα τριτοβάθμια συνδικαλιστικά Όργανα και οι τριτοβάθμιες επαγγελματικές ενώσεις δικαιούνται έκπτωσης πενήντα τοις εκατό (50%) επί της ετήσιας συνδρομής (τρέχον έτος + παλαιότητα).

* Το ποσό υπέρ Τ.Α.Π.Ε.Τ. [5% επί του ποσού συνδρομής (τρέχον έτος + παλαιότητα)], καταβάλλεται ολόκληρο (Κ.Α.Ε. 3512) και υπολογίζεται πριν την έκπτωση.

* Στην Ταχυδρομική συνδρομή του τεύχους Α.Σ.Ε.Π. δεν γίνεται έκπτωση.

Πληροφορίες για δημοσιεύματα που καταχωρούνται στα Φ.Ε.Κ. στο τηλ.: 210 5279000.

Φωτοαντίγραφα παλαιών Φ.Ε.Κ.: Μάρνη 8 τηλ.: 210 8220885, 210 8222924, 210 5279050.

Οι πολίτες έχουν τη δυνατότητα ελεύθερης ανάγνωσης των δημοσιευμάτων που καταχωρούνται σε όλα τα τεύχη της Εφημερίδας της Κυβερνήσεως πλην εκείνων που καταχωρούνται στο τεύχος Α.Ε.-Ε.Π.Ε. και Γ.Ε.ΜΗ., από την ιστοσελίδα του Εθνικού Τυπογραφείου (www.et.gr).

Οι υπηρεσίες εξυπηρέτησης πολιτών λειτουργούν καθημερινά από 08:00 μέχρι 13:00



* 1 5 0 0 4 0 4 0 5 0 9 0 7 0 0 8 *

ΑΠΟ ΤΟ ΕΘΝΙΚΟ ΤΥΠΟΓΡΑΦΕΙΟ

ΚΑΠΟΔΙΣΤΡΙΟΥ 34 * ΑΘΗΝΑ 104 32 * ΤΗΛ. 210 52 79 000 * FAX 210 52 21 004
ΗΛΕΚΤΡΟΝΙΚΗ ΔΙΕΥΘΥΝΣΗ: <http://www.et.gr> - e-mail: webmaster.et@et.gr