

# ΕΦΗΜΕΡΙΣ ΤΗΣ ΚΥΒΕΡΝΗΣΕΩΣ

## ΤΗΣ ΕΛΛΗΝΙΚΗΣ ΔΗΜΟΚΡΑΤΙΑΣ

ΤΕΥΧΟΣ ΤΕΤΑΡΤΟ

Αρ. Φύλλου 45

9 Φεβρουαρίου 2007

### ΠΕΡΙΕΧΟΜΕΝΑ

#### ΑΠΟΦΑΣΕΙΣ

Έγκριση καθορισμού οριοθέτησης τμήματος υδατορέματος «Λαγκάδι» Σταροχωρίου Δ.Δ. Δαφνούλας Δήμου Φαρρών Νομού Αχαΐας. ....	1
Κήρυξη ως αναδασωτέας έκτασης 482 m <sup>2</sup> στη θέση «Μαυροβρύση» περιφέρειας Δημοτικού Διαμερίσματος Μουσούρων Δήμου Μεσολογγίου Νομού Αιτωλοακαρνανίας. ....	2
Κήρυξη ως αναδασωτέας έκτασης 4.824 m <sup>2</sup> στη θέση «Λυκοράχια» περιφέρειας Δημοτικού Διαμερίσματος Αγρινίου Δήμου Αγρινίου Νομού Αιτωλοακαρνανίας. ....	3
Κήρυξη αναδασωτέας έκτασης 903,00 τ.μ., στην θέση «Ραχούλες» Δημοτικού Διαμερίσματος Αμπελοκήπων, Δήμου Πύλου, Νομού Μεσσηνίας. ....	4

#### ΑΠΟΦΑΣΕΙΣ

Αριθμ. 442 (1)  
Έγκριση καθορισμού οριοθέτησης τμήματος υδατορέματος «Λαγκάδι» Σταροχωρίου Δ.Δ. Δαφνούλας Δήμου Φαρρών Νομού Αχαΐας.

#### Ο ΓΕΝΙΚΟΣ ΓΡΑΜΜΑΤΕΑΣ ΔΥΤΙΚΗΣ ΕΛΛΑΔΑΣ

Έχοντας υπόψη:

1. Το ν. 3200/1955 περί διοικητικής αποκέντρωσης, όπως τροποποιήθηκε και συμπληρώθηκε μεταγενέστερα.

2. Τις διατάξεις του π.δ. 39/1983 περί μεταβίβασης αρμοδιοτήτων του Υπουργού Δημ. Έργων στις Περιφερειακές Υπηρεσίες.

3. Τις διατάξεις του άρθρου 66 του ν. 1622/1986 «περί Τοπικής Αυτοδιοίκησης, Περιφερειακής Ανάπτυξης και δημοκρατικού προγραμματισμού» όπως αντικαταστάθηκε με τις διατάξεις της παρ.5 του άρθρου 33 του ν. 1832/1989.

4. Τις διατάξεις του ν. 2503/1997 «Διοίκηση, οργάνωση, στελέχωση της Περιφέρειας, ρύθμιση θεμάτων για την Τοπική Αυτοδιοίκηση και άλλες διατάξεις».

5. Την υπ' αριθμ. 33/98 εγκύκλιο του Υ.Π.Ε.Χ.Ω.Δ.Ε. «Αστυνόμευση ρεμάτων και συντήρηση αντιπλ/κών έργων»

6. Το ν. 3010/2002 «Εναρμόνιση του ν. 1650/1986 με τις οδηγίες 97/11 Ε.Ε και 96/61 Ε.Ε διαδικασία οριοθέτησης

και ρυθμίσεις θεμάτων για τα υδατορέματα και άλλες διατάξεις».

7. Την υπ' αριθμ. 9622/29.2002 απόφαση του Γεν. Γραμματέα Περιφέρειας Δυτικής Ελλάδας «περί αναθέσεως μέρους των αρμοδιοτήτων Γεν. Γραμματέα στο Διευθυντή Δημοσίων Έργων».

8. Το από 14.9.2006 απόσπασμα από το πρακτικό αρ. 12/2006 της συνεδρίασης του Δημοτικού Συμβουλίου του Δήμου Φαρών Ν. Αχαΐας (αρ. απόφασης 162/2006) που αποφασίζει ομόφωνα για την οριοθέτηση τμήματος υδατορέματος «Λαγκάδι» Σταροχωρίου Δ.Δ. Δαφνούλας Δήμου Φαρρών Νομού Αχαΐας όπως αυτή φαίνεται στο από Οκτωβρίου 2006 Τοπογραφικό Διάγραμμα και στην Υδρολογική - Υδραυλική και Περιβαλλοντική Μελέτη που συνέταξε η ΜΕΔΕ Β. Χριστόπουλος - Α. Αλεβίζος - Η. Κέντρος Ε.Ε., και θεώρησε η Δ/νση Τεχνικών Υπηρεσιών της Νομαρχιακής Αυτοδιοίκησης Αχαΐας.

9. Το υπ' αριθμ. Η 8388/15.12.2006 έγγραφο της Δ.Τ.Υ.Ν. Αχαΐας με το οποίο μας διαβίβασε την από Οκτωβρίου 2006 Τεχνική Έκθεση Υδρολογικής - Υδραυλικής και Περιβαλλοντικής Μελέτης που συντάχθηκε από τους προαναφερόμενους μελετητές και Τοπογραφικό Διάγραμμα, στο οποίο σημειώνονται με μπλε γραμμή (γραμμή οριοθέτησης) που καθορίζεται από τους αριθμούς 1, 2, 3, 11, 12 και 13 και κόκκινη γραμμή (γραμμή πλημμύρας) οι οριογραμμές καθορισμού της οριοθέτησης τμήματος υδατορέματος «Λαγκάδι» Σταροχωρίου Δ.Δ. Δαφνούλας Δήμου Φαρρών Νομού Αχαΐας, όπως τα παραπάνω ελέγχθηκαν και θεωρήθηκαν από την υπόψη Υπηρεσία (Δ.Τ.Υ.Ν. Αχαΐας), αποφασίζουμε:

Εγκρίνουμε τον καθορισμό των οριογραμμών τμήματος υδατορέματος «Λαγκάδι» Σταροχωρίου Δ.Δ. Δαφνούλας Δήμου Φαρρών Νομού Αχαΐας που φαίνονται στο Τοπογραφικό διάγραμμα με μπλε και κόκκινη γραμμή και σημειώνονται με τους αριθμούς που αναγράφονται στην παραπάνω παράγραφο 9, όπως αυτές καθορίστηκαν από την Υδρολογική - Υδραυλική μελέτη που συντάχθηκε από την ΜΕΔΕ Β. Χριστόπουλος - Α. Αλεβίζος - Η. Κέντρος Ε.Ε., ελέγχθηκαν και θεωρήθηκαν από την Δ.Τ.Υ. Νομού Αχαΐας.

Η απόφαση αυτή να δημοσιευθεί στην Εφημερίδα της Κυβερνήσεως.

Πάτρα, 16 Ιανουαρίου 2007

Ο Γενικός Γραμματέας Περιφέρειας  
ΣΠΥΡΟΣ ΣΠΥΡΙΔΩΝ

ΜΕΛΕΤΗΤΙΚΗ ΕΤΑΙΡΕΙΑ ΑΥΤΗΚΗΣ ΕΜΑΔΑΣ - ΜΕΛΕΤΕ  
 Β. ΧΡΗΣΤΟΠΟΥΛΟΣ - Α. ΑΛΕΒΙΖΟΣ - Η. ΚΕΝΤΡΟΣ Ε.Ε.  
 ΒΥΡΩΝΟΣ 6 - 269 24 ΠΑΤΡΑ - ΤΗΛ. 2610 323466, 342350  
 Α.Φ.Μ. 099782854 - Δ.Ο.Υ. Γ. ΠΑΤΡΩΝ



Πρότζεκτ 15-12-2006  
 Ο Αρχιτέκτονας Δ.Τ.Υ.  
 Α. Νικολαΐδης

ΔΙΑΤΟΜΕΣ  
 Για Q= 31,23 m³/sec, T=60 cm

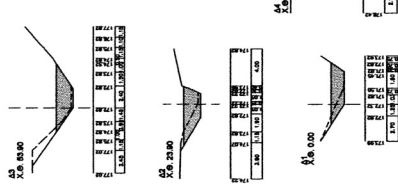

**ΥΠΟΜΗΜΑ**

Μέγιστο συνολικό μήκος: 31,23

Είδος	Μήκος (m)	Μήκος (m)	Μήκος (m)	Μήκος (m)	Μήκος (m)	Μήκος (m)	Μήκος (m)
Α1	1,00	1,00	1,14	1,00	49,84	90	

Από τον Υπομνηματικό πίνακα προκύπτει ότι η απαιτούμενη διατομή είναι επαρκής. Η όλη μελέτη βασίζεται στην προϋπόθεση ότι οι υψόμενοι αναφέρονται σε υψόμετρο αναφοράς, σύμφωνα με τον ΚΑΔΕ.

**ΚΟΡΥΦΕΣ ΟΡΙΘΜΕΤΗΣΗΣ**  
 (ΣΥΜΦΩΝΑ ΜΕ ΤΟ ΚΡΑΤΙΚΟ ΤΡΙγωνοΜΕΤΡΙΚΟ ΔΙΚΤΥΟ ΣΕ ΣΥΣΤΗΜΑ ΕΓΣΑ 97)

ΣΗΜΕΙΑ	X	Y
1	301304,74	4215714,71
2	301310,28	4215702,05
3	301315,23	4215693,01
4	301334,73	4215871,32
5	301355,25	4215851,07
6	301358,79	4215835,94
7	301341,38	4215825,72
8	301336,10	4215833,34
9	301331,39	4215838,75
10	301323,37	4215858,44
11	301313,61	4215870,77
12	301296,97	4215898,05
13	301282,21	4215708,02

ΚΑΜΑΚΑ ΜΟΝΟ 1: 2000  
 ΚΑΜΑΚΑ ΜΟΝΟ 1: 200

ΜΟΝΟΜΕΤΡΟ	ΜΕΤΡΗΣΗ	ΜΕΤΡΗΣΗ	ΜΕΤΡΗΣΗ	ΜΕΤΡΗΣΗ	ΜΕΤΡΗΣΗ
1	1,00	1,00	1,00	1,00	1,00
2	1,00	1,00	1,00	1,00	1,00
3	1,00	1,00	1,00	1,00	1,00
4	1,00	1,00	1,00	1,00	1,00
5	1,00	1,00	1,00	1,00	1,00
6	1,00	1,00	1,00	1,00	1,00
7	1,00	1,00	1,00	1,00	1,00
8	1,00	1,00	1,00	1,00	1,00
9	1,00	1,00	1,00	1,00	1,00
10	1,00	1,00	1,00	1,00	1,00
11	1,00	1,00	1,00	1,00	1,00
12	1,00	1,00	1,00	1,00	1,00
13	1,00	1,00	1,00	1,00	1,00

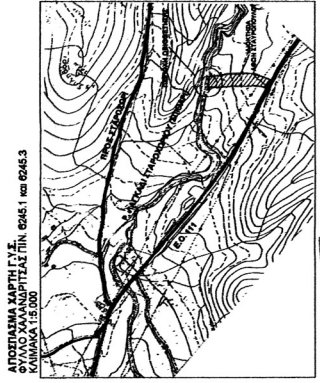

**ΕΘΝΙΚΟ ΤΥΠΟΓΡΑΦΕΙΟ**  
 Για τεχνικούς λόγους στο σχεδιάγραμμα έγινε σφίξιση κατά ποσοστό 18 %

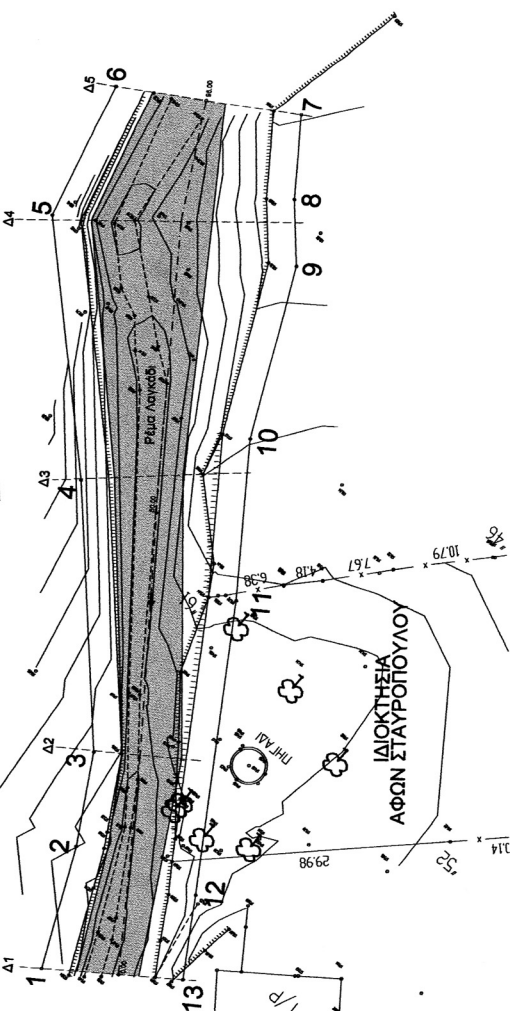

**ΔΙΑΣΤΑΣΗ ΤΟΠΟΓΡΑΦΙΚΗΣ ΜΕΛΕΤΗΣ**  
 Η παρούσα μελέτη βασίζεται στην προϋπόθεση ότι οι υψόμενοι αναφέρονται σε υψόμετρο αναφοράς, σύμφωνα με τον ΚΑΔΕ.

Στοιχείο	X	Y	H
Στοιχείο	301087,7	4210882,28	292,19

Με την παρούσα βεβαιώνεται η σύνταξη της τεχνικής επιστολής.  
 Πάτρα Οκτώβριος 2008  
 Ο Συντάκτης Μελέτης



**ΠΗΜΑΤΙΚΗ ΟΡΙΘΜΕΤΗΣΗ ΡΕΜΑΤΟΣ ΛΑΓΚΑΔΙ ΣΤΑΥΡΟΠΟΥΛΟΥ ΣΤΟ Δ.Δ. ΔΑΦΝΟΥΛΑΣ ΤΟΥ ΔΗΜΟΥ ΦΑΡΩΝ**

ΘΕΣΗ : Α.Η ΠΕΤΡΟΣ 1 ΕΝΝΕΑ ΠΟΥΡΝΑΡΙΑ ΕΜΠΡΟΣΒΕΝ Ι.Δ. ΑΦΟΝ ΣΤΑΥΡΟΠΟΥΛΟΥ ΣΕ ΜΗΚΟΣ 95 μ.

ΣΧΕΔΙΟ 1: ΟΡΙΖΟΝΤΙΟΓΡΑΦΙΑ ΔΙΑΤΟΜΩΝ ΚΑΙ ΠΛΑΝΟΙ ΔΗΜΙΟΥ ΚΟΥΜΑΚΑ 1:200

Αριθμ. 2546

(2)

Κήρυξη ως αναδασωτέας έκτασης 482 m<sup>2</sup> στη θέση «Μαυροβρύση» περιφέρειας Δημοτικού Διαμερίσματος Μουσούρων Δήμου Μεσολογγίου Νομού Αιτωλοακαρνανίας.

Ο ΓΕΝΙΚΟΣ ΓΡΑΜΜΑΤΕΑΣ ΠΕΡΙΦΕΡΕΙΑΣ  
ΔΥΤΙΚΗΣ ΕΛΛΑΔΟΣ

Έχοντας υπόψη τις διατάξεις:

1. Του άρθρου 117 παρ. 3 του Συντάγματος της Ελλάδας «περί διοικητικής αποκέντρωσης».

2. Του ν. 3200/1955 περί διοικητικής αποκεντρώσεως όπως τροποποιήθηκαν μεταγενέστερα.

3. Των άρθρων 1 παρ.1, 2 παρ.1δ, 5 παρ. 3β, 6 παρ. 7 και 7 παρ. 2 του ν. 2503/1997 «Διοίκηση, Οργάνωση, Στελέχωση της Περιφέρειας».

4. Του ν. 998/1979 «περί προστασίας δασών κ.λπ.» και ειδικότερα: α) του άρθρου 38 παρ. 1 και β) του άρθρου 41 παρ. 1.

5. Τις εξής διαταγές του Υπουργείου Γεωργίας: α) 160417/1180/8.7.1980, β) 182447/3049/24.9.1980 και γ) 141823/4.2.1983.

6. Την υπ' αριθμ. 3476/3.8.2006 πρόταση του Δασαρχείου Μεσολογγίου περί κηρύξεως αναδασωτέας έκτασης.

7. Την υπ' αριθμ. 186 Γ.Γ./30.6.1998 απόφαση του Γενικού Γραμματέα Περιφέρειας Δυτικής Ελλάδος «περί ανάθεσης αρμοδιοτήτων», αποφασίζουμε:

Κηρύσσουμε ως αναδασωτέα, με φυσική ή τεχνητή αναγέννηση, με σκοπό την προστασία για την επανα-

δημιουργία της δασικής βλάστησης που καταστράφηκε από Παράνομη Εκχέρσωση και την διατήρηση του χαρακτήρα της δασικής έκτασης ώστε να αποκλεισθεί η διάθεση αυτής για άλλο σκοπό, την παραπάνω δημόσια δασική έκταση των 482 m<sup>2</sup> και ανήκει στην κατηγορία του, άρθρου 3 παρ 2 και του άρθρου 4 παρ. 1ε του ν. 998/1979, όπως αυτός τροποποιήθηκε από τις διατάξεις του ν. 3208/2003.

Η ανωτέρω έκταση βρίσκεται στη θέση «Μαυροβρύση» περιφέρειας Δημοτικού Διαμερίσματος Μουσούρων Δήμου Μεσολογγίου Νομού Αιτωλοακαρνανίας, και προσδιορίζεται από τα στοιχεία (Α,Β,Γ,Δ,Ε,Ζ,Η,Θ,Ι,Κ,Λ,Μ,Α) και οριοθετείται ως ακολούθως:

Ανατολικά: Με Δημόσια Δασική Έκταση και ασφάλτινο δρόμο προς Μούσουρα

Δυτικά: Με φερόμενο αγρό Κ. Νικολόπουλου  
Βόρεια: Με Δημόσια Δασική Έκταση και το αριθμ. 3/78 Προσωρινό Παραχωρητήριο

Νότια: Με το αριθμ. 3/78 Προσωρινό Παραχωρητήριο και ασφάλτινο δρόμο προς Μούσουρα

όπως φαίνεται στο συνημμένο διάγραμμα χάρτη, που αποτελεί αναπόσπαστο μέρος της απόφασης αυτής.

Η απόφαση αυτή να δημοσιευθεί στην Εφημερίδα της Κυβερνήσεως.

Πάτρα, 17 Αυγούστου 2006

Με εντολή Γενικού Γραμματέα Περιφέρειας  
Ο Αναπληρωτής Γενικός Διευθυντής  
ΧΡΗΣΤΟΣ Κ. ΓΙΩΤΣΟΠΟΥΛΟΣ

### ΤΟΠΟΓΡΑΦΙΚΟ ΔΙΑΓΡΑΜΜΑ

Της έκτασης που εκχερσώθηκε παράνομα από τον κ. Πρέντζα Χρήστο του Άγγελου στη θέση «Μαυροβρόση» περιοχής Δημοτικού Διαμερίσματος Μουσούρων Δήμου Μεσολογγίου.

**Απόσπασμα Χάρτη**

Κλίμακα 1:200.000

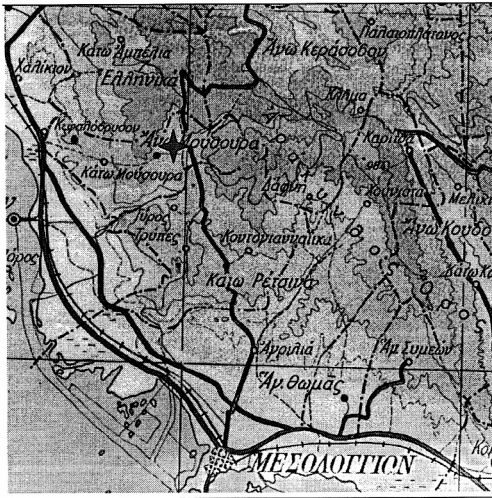

✦ Θέση Εκχερσωθείσας Έκτασης

**Εμβαδό εκχερσωθείσας έκτασης 0.482 στρεμ.**

κλίμακα 1:500

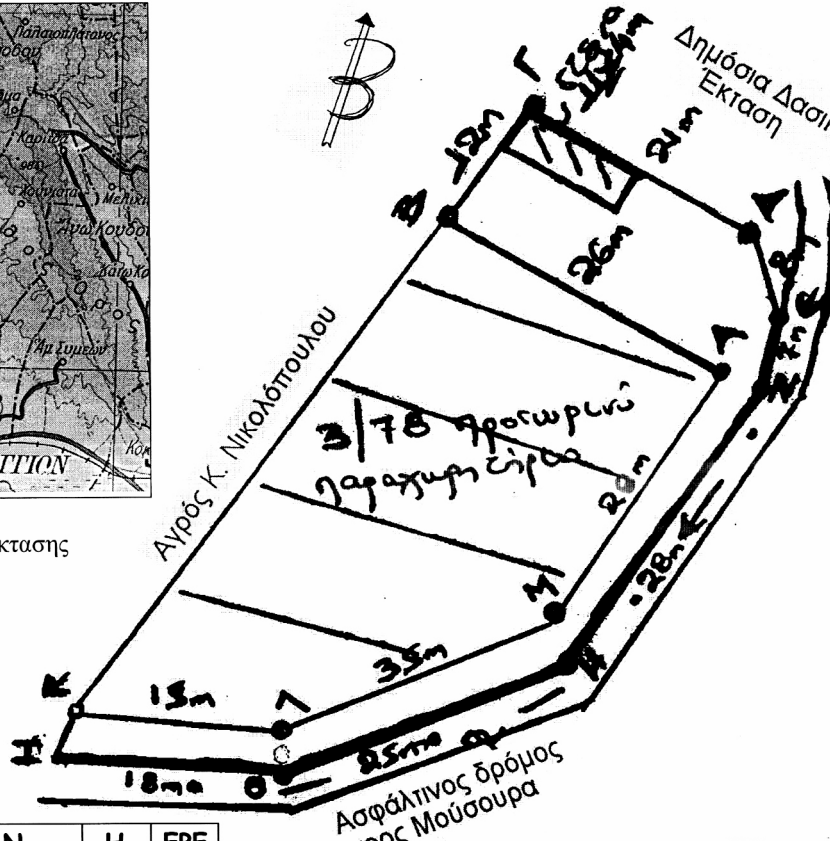

ΣΗΜΕΙΟ	Ε	N	H	ΕΡΕ
A	00274301	04259512	475	4m
B	00274276	04259529	481	4m

ΕΘΝΙΚΟ ΤΥΠΟΓΡΑΦΕΙΟ  
Για τεχνικούς λόγους στο σχεδιάγραμμα έγινε σμίκρυνση κατά ποσοστό 78 %

Μεσολόγγι 3-8-2006  
  
 Δασάρχης Μεσολογγίου  
 Δημήτριος Ριζόπουλος  
 Δασολόγος με Α' βαθμό

Μεσολόγγι 11-8-2006  
  
 Δ/ντης Δασών Αιτωλ/νίας  
 Παντελής Πανταζής  
 Διευθυντής Δασών

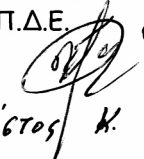
Πάτρα 14-8-2006  
 Με εντολή Γ.Γ.Π.Δ.Ε.  
 Αναπλ. Γενικός Δντής Π.Δ.Ε.  
  
 Χρήστος Κ. Γιαννόπουλος

Αριθμ. 2549 (3)  
Κήρυξη ως αναδασωτέας έκτασης 4.824 m<sup>2</sup> στη θέση «Λυκοράχια» περιφέρειας Δημοτικού Διαμερίσματος Αγρινίου Δήμου Αγρινίου Νομού Αιτωλοακαρνανίας.

Ο ΓΕΝΙΚΟΣ ΓΡΑΜΜΑΤΕΑΣ ΠΕΡΙΦΕΡΕΙΑΣ  
ΔΥΤΙΚΗΣ ΕΛΛΑΔΟΣ

Έχοντας υπόψη τις διατάξεις:

1. Του άρθρου 117 παρ. 3 του Συντάγματος της Ελλάδας «περί διοικητικής αποκέντρωσης».
2. Του ν. 3200/1955 περί διοικητικής αποκεντρώσεως όπως τροποποιήθηκαν μεταγενέστερα.
3. Των άρθρων 1 παρ.1, 2 παρ.1δ, 5 παρ. 3β, 6 παρ. 7 και 7 παρ. 2 του ν. 2503/1997 «Διοίκηση, Οργάνωση, Στελέχωση της Περιφέρειας».
4. Του ν. 998/1979 «περί προστασίας δασών κ.λπ.» και ειδικότερα: α) του άρθρου 38 παρ. 1 και β) του άρθρου 41 παρ. 1.
5. Τις εξής διαταγές του Υπουργείου Γεωργίας: α) 160417/1180/8.7.1980, β) 182447/3049/24.9.1980 και γ) 141823/4.2.1983.
6. Την υπ' αριθμ. 3935/13.7.2006 πρόταση του Δασαρχείου Αγρινίου περί κηρύξεως αναδασωτέας έκτασης.
7. Την υπ' αριθμ. 186 Γ.Γ./30.6.1998 απόφαση του Γενικού Γραμματέα Περιφέρειας Δυτικής Ελλάδος «περί ανάθεσης αρμοδιοτήτων», αποφασίζουμε:

Κηρύσσουμε ως αναδασωτέα, με φυσική ή τεχνητή αναγέννηση, με σκοπό την προστασία για την επαναδημιουργία της δασικής βλάστησης που καταστράφηκε από Παράνομη Εκχέρωση και την διατήρηση του χαρακτήρα της δασικής έκτασης ώστε να αποκλεισθεί η διάθεση αυτής για άλλο σκοπό, την παραπάνω δημόσια δασική έκταση των 4.824 m<sup>2</sup> και ανήκει στην κατηγορία του, άρθρου 3 παρ 2 και του άρθρου 4 παρ. 1ε και 2ε του ν. 998/1979, όπως αυτός τροποποιήθηκε από τις διατάξεις του ν. 3208/2003.

Η ανωτέρω έκταση βρίσκεται στη θέση «Λυκοράχια» περιφέρειας Δημοτικού Διαμερίσματος Αγρινίου Δήμου Αγρινίου Νομού Αιτωλοακαρνανίας, και προσδιορίζεται από τα στοιχεία (1,2,3,4,5,6,7,8,9,10,11,12,13,14,15,16,17,18,19,1) και οριοθετείται ως ακολούθως:

Ανατολικά: Με Δασική Έκταση

Δυτικά: Με αγροτικό δρόμο και μη Δασική Έκταση

Βόρεια: Με μη Δασική Έκταση και αγροτικό δρόμο

Νότια: Με Δασική και μη Δασική Έκταση

όπως φαίνεται στο συνημμένο διάγραμμα χάρτη, που αποτελεί αναπόσπαστο μέρος της απόφασης αυτής.

Η απόφαση αυτή να δημοσιευθεί στην Εφημερίδα της Κυβερνήσεως.

Πάτρα, 17 Αυγούστου 2006

Με εντολή Γενικού Γραμματέα Περιφέρειας  
Ο Αναπληρωτής Γενικός Διευθυντής  
ΧΡΗΣΤΟΣ Κ. ΓΙΩΤΣΟΠΟΥΛΟΣ

### ΤΟΠΟΓΡΑΦΙΚΟ ΔΙΑΓΡΑΜΜΑ

Δημόσια δασική έκταση που .....επιχρ.δ.μ.τ.....  
 .....  
 εμβαδού .....4.824...τ.μ... στη θέση .....Λυκοράχια.....πλ. Δήμου.....Αχαιών.....  
 και κηρύσσεται αναδασωτέα.

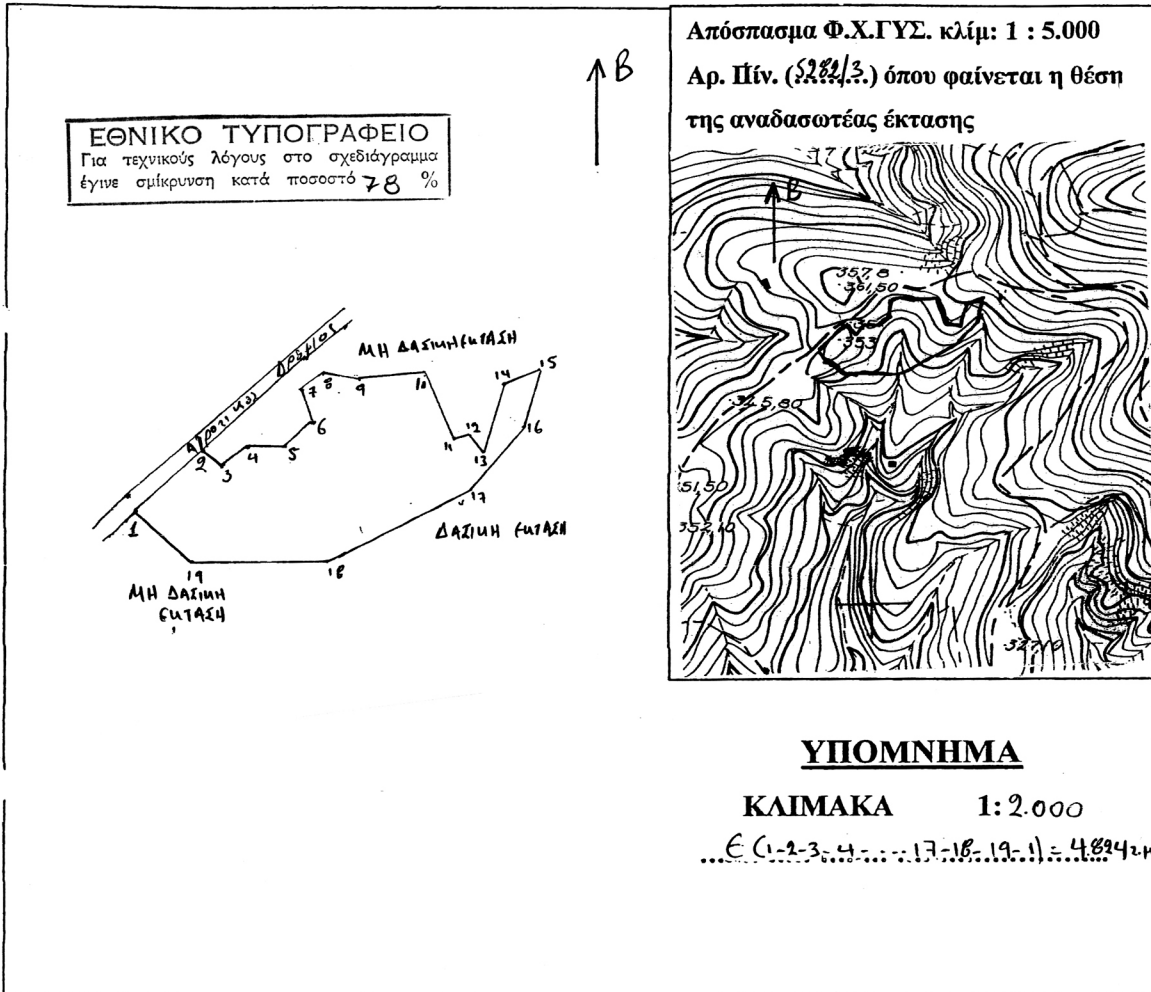

..Αχαιών.. 11-7-2006  
 Ο συντάκτης

Ανδρέας Γ. Παπασαλούρας  
 Δασολόγος  
 Βαθμολογία Α'

..Αργιόνο.. 11-7-2006  
 Η Δασάρχης

Αμαλία Κομνητάτου  
 Δασολόγος με βαθμό Α'

..Μεσολόγγι.. 11-8-2006  
 ο Διευτ. Δασών

Γεωργίου Παντελίου  
 ΔΑΣΟΛΟΓΟΣ-

..Πάτρα.. 17-8-2006  
 Με εντολή Γ.Π.Δ.Ε.

ο Γραφ. Γεν. Γραφείο Γ.Π.Δ.Ε

Χρήστος Κ. Γιωτσοπούλου.

Αριθμ. 325

(4)  
Κήρυξη αναδασωτέας έκτασης 903,00 τ.μ., στην θέση «Ραχούλες» Δημοτικού Διαμερίσματος Αμπελοκήπων, Δήμου Πύλου, Νομού Μεσσηνίας.

Η ΓΕΝΙΚΗ ΓΡΑΜΜΑΤΕΑΣ  
ΠΕΡΙΦΕΡΕΙΑΣ ΠΕΛΟΠΟΝΝΗΣΟΥ

Έχοντας υπόψη:

1. Τις διατάξεις του π.δ. 51/1987 «Καθορισμός των Περιφερειών της Χώρας για το σχεδιασμό κ.λπ. της περιφερειακής Ανάπτυξης».

2. Τις διατάξεις των άρθρων 1 παρ.1 και 2, 2 παρ.1 εδ.δ', 5 παρ.3β, 6 παρ.7 και 7 παρ.2 του ν. 2503/1997 «Διοίκηση, Οργάνωση, Στελέχωση της Περιφέρειας κ.λπ.».

3. Τις διατάξεις των άρθρων 24 παρ.1 και 117 παρ.3 του Συντάγματος.

4. Τις διατάξεις του ν. 998/1979 «περί προστασίας των δασών κ.λπ.» και ειδικότερα:

α) του άρθρου 41 παρ.1 β) του άρθρου 38 παρ.1

5. Τις δ/γές του Υπουργείου Γεωργίας:

α) 160417/1180/8.7.1980 β) 182447/3049/24.9.1980

6. Τις διατάξεις του ν. 3208/2003.

7. Την αριθμ. 9805/7.12.2006 πρόταση του Δασαρχείου Καλαμάτας περί κηρύξεως αναδασωτέας, της αναφερομένης στο θέμα έκτασης, αποφασίζουμε:

Κηρύσσουμε αναδασωτέα, με σκοπό την προστασία για την επαναδημιουργία της δασικής βλάστησης απο-

τελούμενης από είδη αειφύλλων πλατυφύλλων, (σχίνου, πουρναριού, μυρτιάς, ρεικιού και ασφαλάχτρου), που καταστράφηκε από πυρκαγιά στις 27.7.2006 την δημόσια δασική έκταση, εμβαδού εννιακοσίων τριών τ.μ., (903 τ.μ.), που βρίσκεται στην θέση «Ραχούλες» Δημοτικού Διαμερίσματος Αμπελοκήπων, Δήμου Πύλου, του Νομού Μεσσηνίας και προσδιορίζεται ως εξής από τα σημεία: Α, Β, Γ, Δ, Ε και Α και έχει όρια:

Ανατολικά: Με δημόσια δασική έκταση

Δυτικά: Με δημόσια δασική έκταση και επαρχιακή οδό

Βόρεια: Με δημόσια δασική έκταση

Νότια: Με δημόσια δασική έκταση και επαρχιακή οδό.

Όπως φαίνεται στο συνημμένο διάγραμμα κλίμακας 1:1000 που συντάχθηκε από τον Δασοπόνο του Δασαρχείου Καλαμάτας Κυριάκο Πίκουλα και εντοπίζεται στο απόσπασμα Φύλλο Χάρτου «Κορώνη» κλίμακας 1:50.000 και αποτελεί αναπόσπαστο μέρος της απόφασης αυτής. Προβλέπεται φυσική αναγέννηση της δασικής βλάστησης που καταστράφηκε.

Η απόφαση αυτή να δημοσιευθεί στην Εφημερίδα της Κυβερνήσεως.

Τρίπολη, 29 Ιανουαρίου 2007

Η Γενική Γραμματέας Περιφέρειας  
ΑΓΓΕΛΑ ΑΒΟΥΡΗ

**ΤΟΠΟΓΡΑΦΙΚΟ ΔΙΑΓΡΑΜΜΑ**  
 ΔΗΜΟΣΙΑΣ ΔΑΣΙΚΗΣ ΕΚΤΑΣΗΣ ΕΜΒΑΔΟΥ 0,903 στρ. ΣΤΗ ΘΕΣΗ  
 "ΡΑΧΟΥΛΕΣ" ΠΕΡΙΟΧΗΣ ΔΗΜΟΤΙΚΟΥ ΔΙΑΜΕΡΙΣΜΑΤΟΣ ΑΜΠΕΛΟΚΗΠΩΝ ΤΟΥ  
 ΔΗΜΟΥ ΠΥΛΟΥ ΠΟΥ ΚΑΤΑΣΤΡΑΦΗΚΕ ΑΠΟ ΠΥΡΚΑΓΙΑ ΤΗΝ 27-7-2006

**ΕΘΝΙΚΟ ΤΥΠΟΓΡΑΦΕΙΟ**  
 Για τεχνικούς λόγους στο σχεδιάγραμμα έγινε σμίκρυνση κατά ποσοστό **78%**

**ΚΛΙΜΑΚΑ 1:1000**  
**Ε= 0,903 στρ.**

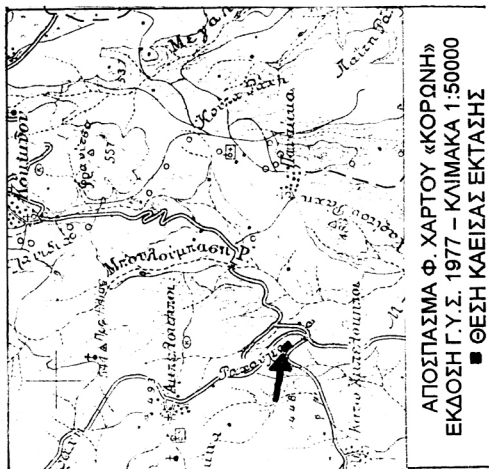

ΑΠΟΣΠΑΣΜΑ Φ. ΧΑΡΤΟΥ «ΚΟΡΩΝΗ»  
 ΕΚΔΟΣΗ Γ.Υ.Σ. 1977 - ΚΛΙΜΑΚΑ 1:50000  
 ■ ΘΕΣΗ ΚΑΕΙΣΑΣ ΕΚΤΑΣΗΣ

ΔΗΜΟΣΙΑ ΔΑΣΙΚΗ ΕΚΤΑΣΗ

ΚΑΤΩ ΑΜΠΕΛΟΚΗΠΟΙ

ΕΠΙΡΧΙΑΚΗ ΟΔΟΣ

ΔΗΜΟΣΙΑ ΔΑΣΙΚΗ ΕΚΤΑΣΗ

ΜΗΛΙΤΣΑ

ΑΝΣ Αμπελοκήποι

Κοκκίνογ

Καλομάτα

Δασάρχης Κ. Λαφάρας

Γιώργος Σωτηρόπουλος Δασολόγος

ΠΙΝΑΚΑΣ ΣΥΝΤΕΤΑΓΜΕΝΩΝ

Α	306925	4085417
Β	306955	4085436
Γ	306965	4085434
Δ	306962	4085414
Ε	306950	4085393

ΠΥΛΟΣ 6 - 11 - 2006  
 Ο ΣΥΝΤΑΚΤΗΣ

*(Signature)*

Κυριάκος Πηκουλάς  
 Δασολόγος

Καλομάτα 5-12-2006  
 Δασάρχης Κ. Λαφάρας  
 Γιώργος Σωτηρόπουλος Δασολόγος  
 29/1/2007  
 Διεύθυνση Γενικής Γραμματείας Περιφέρειας Πελοποννήσου  
 ΠΑΝΑΓΙΩΤΗΣ ΚΑΡΑΜΑΝΩΣ ΔΑΣΟΛΟΓΟΣ ΜΕ Α ΒΛΩΜΟ  
 Αγγέλα Αβούρη



\* 0 4 0 0 0 4 5 0 9 0 2 0 7 0 0 0 8 \*