



# ΕΦΗΜΕΡΙΣ ΤΗΣ ΚΥΒΕΡΝΗΣΕΩΣ

## ΤΗΣ ΕΛΛΗΝΙΚΗΣ ΔΗΜΟΚΡΑΤΙΑΣ

ΤΕΥΧΟΣ ΑΝΑΓΚΑΣΤΙΚΩΝ ΑΠΑΛΛΟΤΡΙΩΣΕΩΝ ΚΑΙ ΠΟΛΕΟΔΟΜΙΚΩΝ ΘΕΜΑΤΩΝ

Αρ. Φύλλου 222

9 Ιουνίου 2008

### ΠΕΡΙΕΧΟΜΕΝΑ

#### ΑΠΟΦΑΣΕΙΣ

- Αναοριοθέτηση του αρχαιολογικού χώρου Παλαιάς και Νέας Πλευρώνας, στη θέση Μεσόκαμπος, κτηματικής περιφέρειας Μεσολογγίου, Νομού Αιτωλοακαρνανίας. .... 1
- Οριοθέτηση αρχαιολογικού χώρου του φράγκικου κάστρου «Παυλόκαστρο» Δήμου Μεσσήτιδος, Ν. Αχαΐας. .... 2

#### ΑΠΟΦΑΣΕΙΣ

- Αριθμ. ΥΠΠΟ/ΓΔΑΠΚ/ΑΡΧ/Α1/Α1/Φ43/50488/2124 (1)  
Αναοριοθέτηση του αρχαιολογικού χώρου Παλαιάς και Νέας Πλευρώνας, στη θέση Μεσόκαμπος, κτηματικής περιφέρειας Μεσολογγίου, Νομού Αιτωλοακαρνανίας.

#### Ο ΥΠΟΥΡΓΟΣ ΠΟΛΙΤΙΣΜΟΥ

Έχοντας υπόψη:

1. Τις διατάξεις του π.δ. 63/2005 (ΦΕΚ 98/Α/22.4.2005) «Κωδικοποίηση της Νομοθεσίας για την Κυβέρνηση και τα Κυβερνητικά Όργανα».
2. Την υπ' αριθμ. ΥΠΠΟ/ΓΝΟΣ/49610/28.11.1990 (ΦΕΚ 743/Β/29.11.1990) «Εξαίρεση από τον περιορισμό των τριών υπογραφών».
3. Τις διατάξεις του ν. 3028/2002 (ΦΕΚ 153/Α/28.6.2002) «Για την προστασία των Αρχαιοτήτων και εν γένει της Πολιτιστικής Κληρονομιάς».
4. Την υπ' αριθμ. ΥΠΠΟ/Φ31/33595/3310/74/19.11.1976 (ΦΕΚ 448/Β/3.12.76) υπουργική απόφαση «Περί χαρακτηρισμού περιοχών Αιτωλοακαρνανίας ως αρχαιολογικών χώρων».
5. Την υπ' αριθμ. ΥΠΠΕ/ΑΡΧ/Α1/Φ06/47732/1527/4.1.1984 (ΦΕΚ 86/Β/20.2.1984) υπουργική απόφαση «Επέκταση Ζώνης Προστασίας Αρχαιολογικού χώρου Παλαιάς και Νέας Πλευρώνας, νομού Αιτωλίας και Ακαρνανίας».
6. Την υπ' αριθμ. ΥΠΠΟ/ΓΔΑΠΚ/ΑΡΧ/Α1/Φ36/5684/292/11.1.2007 υπουργική απόφαση με την οποία συγκροτήθηκε Επιτροπή αυτοψίας για την εξέταση των θεμάτων:

α) αναοριοθέτησης του αρχαιολογικού χώρου της Παλαιάς και Νέας Πλευρώνας, στη θέση Μεσόκαμπος, Κτηματικής Περιφέρειας Μεσολογγίου και β) καθορισμού των Ζωνών Προστασίας Α' και Β' του ως άνω χώρου.

7. Την ομόφωνη γνωμοδότηση του Κεντρικού Αρχαιολογικού Συμβουλίου, όπως διατυπώθηκε στην αρ. 45/18 Δεκεμβρίου 2007 Συνεδρία του υπέρ της έγκρισης της αναοριοθέτησης του αρχαιολογικού χώρου Παλαιάς και Νέας Πλευρώνας, στη θέση Μεσόκαμπος, Κτηματικής Περιφέρειας Μεσολογγίου, Νομού Αιτωλοακαρνανίας.

8. Το υπ' αριθμ. ΥΠΠΟ/ΔΤΦΚ/57/29826/1.4.2008 έγγραφο της Διεύθυνσης Τοπογραφίσεων, Φωτογραμμετρίας και Κτηματολογίου με το οποίο διαβιβάστηκαν στην Υπηρεσία μας οι πίνακες συντεταγμένων, αποφασίζουμε:

Τροποποιούμε την υπ' αριθμ. (5) του προοιμίου Υπουργική Απόφαση και αναοριοθετούμε με σημεία και συντεταγμένες τον αρχαιολογικό χώρο της Παλαιάς και Νέας Πλευρώνας, στη θέση Μεσόκαμπος, κτηματικής περιφέρειας Μεσολογγίου, νομού Αιτωλοακαρνανίας. Συγκεκριμένα, επεκτείνονται τα όρια της κήρυξης του αρχαιολογικού χώρου, ώστε να περιληφθούν σε αυτόν η θέση «Σκαλί» όπου είναι ορατή η οχύρωση των Τριών Εκκλησιών, καθώς και η θέση «Φοινικιά», όπου εντοπίζονται ερείπια παλαιοχριστιανικής τρίκλιτης βασιλικής. Επιπλέον, τροποποιούνται τα όρια του αρχαιολογικού χώρου με την εξαίρεση του υφιστάμενου οικισμού «Νέα υδραγωγεία» και των λατομικών χώρων που υπάρχουν στην περιοχή, διότι δεν υφίστανται εκεί αρχαιότητες.

Ως εκ τούτου, τα νέα όρια του αρχαιολογικού χώρου Πλευρώνας ορίζονται από τα σημεία 1, 2, 3, 4..... 64, 65, 66, 67 και 1, σύμφωνα με τα συνημμένα αποσπάσματα χάρτη ΓΥΣ 1:5.000, τα οποία αντιστοιχούν στο συνημμένο επίσης πίνακα συντεταγμένων.

Από τις διατάξεις της παρούσας απόφασης δεν προκαλείται δαπάνη σε βάρος του κρατικού προϋπολογισμού.

Η απόφαση αυτή να δημοσιευθεί στην Εφημερίδα της Κυβερνήσεως.

Αθήνα, 28 Μαΐου 2008

Ο ΥΠΟΥΡΓΟΣ  
ΜΙΧΑΛΗΣ ΛΙΑΠΗΣ

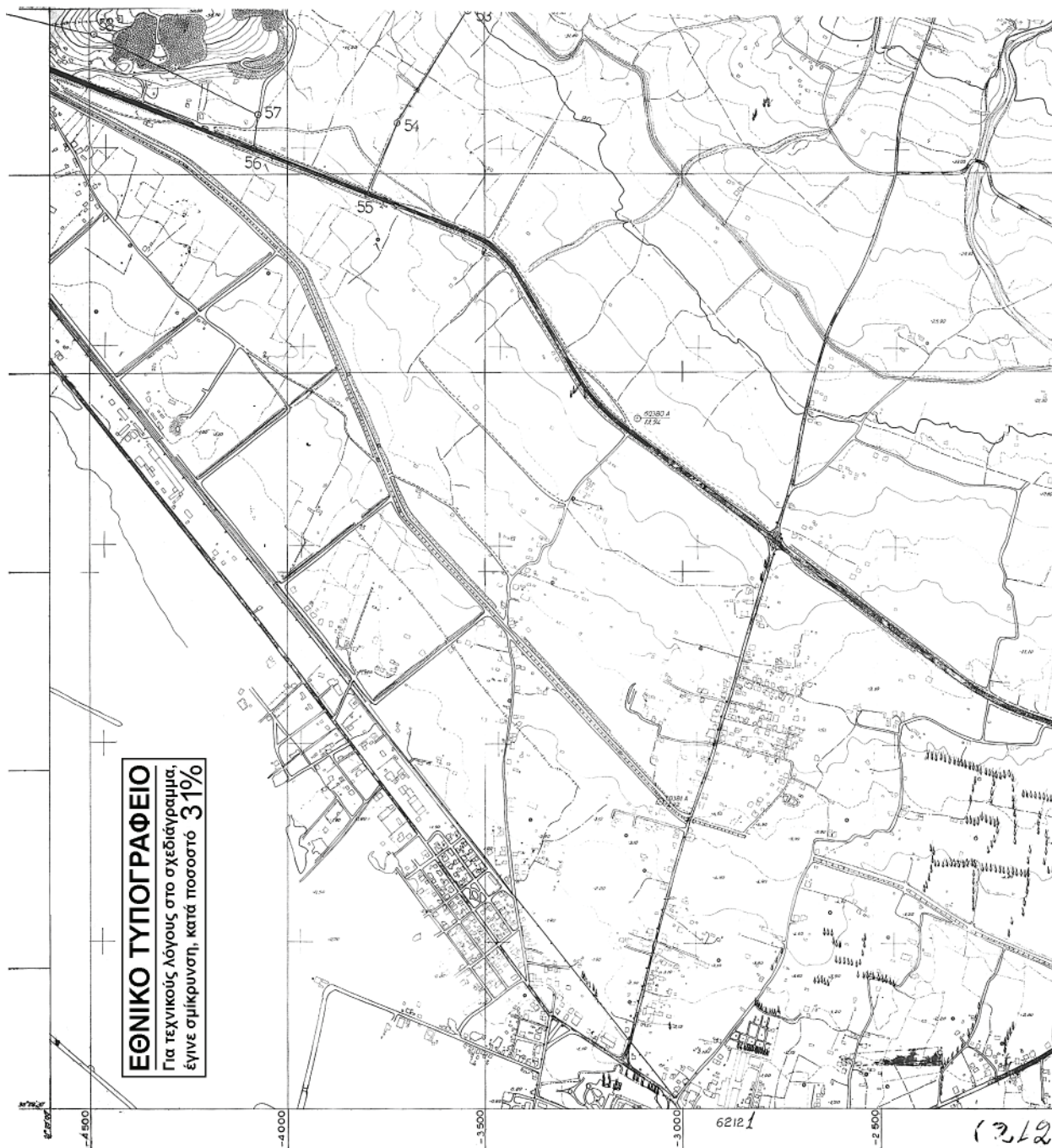



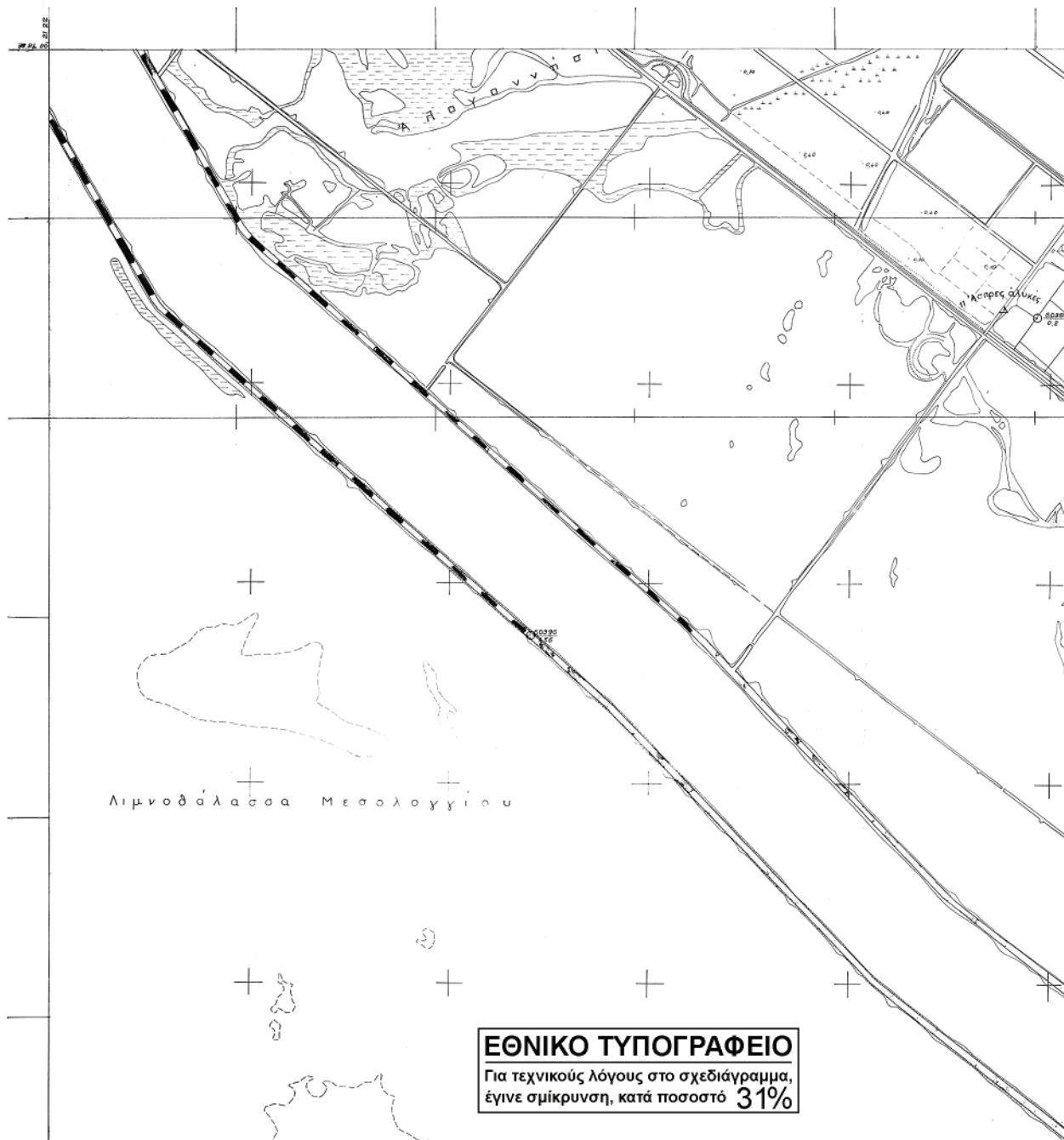



**ΕΘΝΙΚΟ ΤΥΠΟΓΡΑΦΕΙΟ**  
Για τεχνικούς λόγους στο σχεδιάγραμμα,  
έγινε σμίκρυνση, κατά ποσοστό **31%**





**ΕΘΝΙΚΟ ΤΥΠΟΓΡΑΦΕΙΟ**  
Για τεχνικούς λόγους στο σχεδιάγραμμα,  
έγινε σμίκρυνση, κατά ποσοστό **31%**

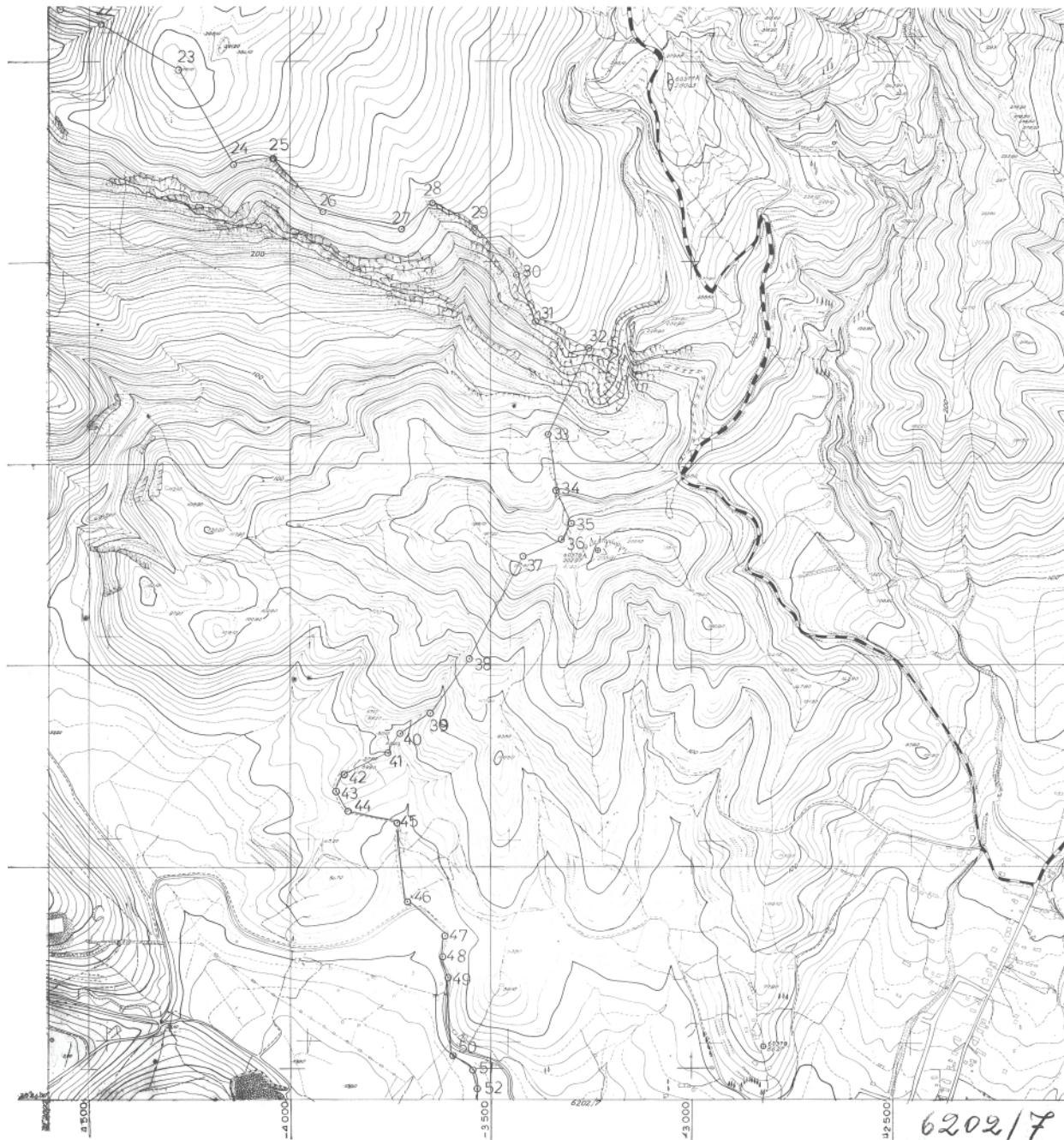

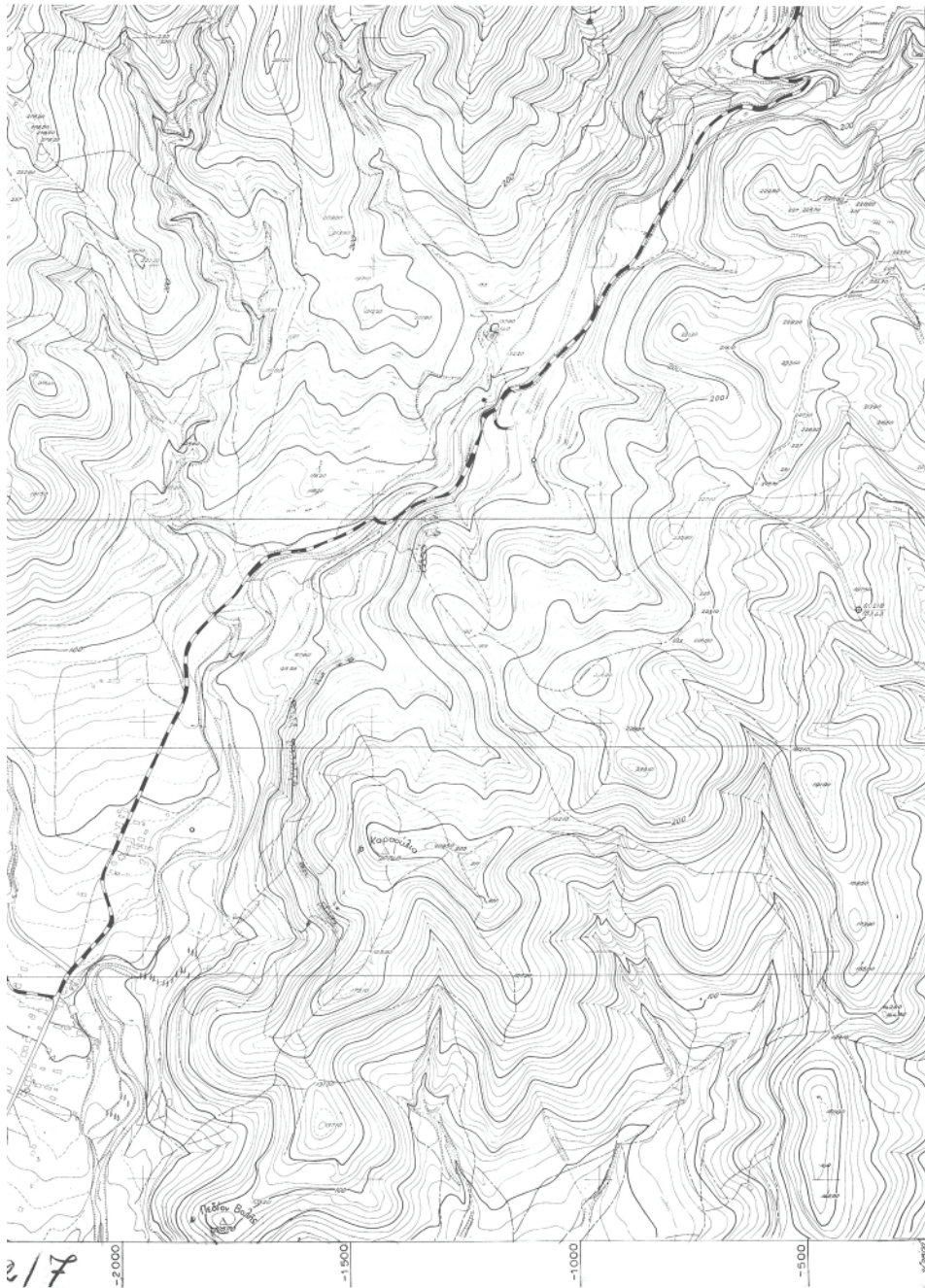

**ΔΕΛΤΑΚΑΡΤΗ ΥΠΟΘΕΣΙΑ ΣΥΓΓΡΑΜΜΑΤΟΣ**  
 Το παρόν τευχόσφαιό είναι καταρτισμένο μετά από απώλειο από Η Υπηρεσία Διαφέρει το περί Copyright διακρίσει της που τωριμίας  
 - Το παρόσφαιό είναι μόνο για το σκοπό που απώλειο  
 - Αίτιο ΓΥΡΝΕΣΤΕΙ ή αναποροργμώ και διακρίσει του δέ-α στην-δραση σε τρώσιμω  
 - ΔΕΛΤΑΚΑΡΤΗ ΔΥΝΕΤΑΙ να Διφρα σποσει ίσοι με απώλειο  
 κάρτα, κάρτα ποσοστά τρωσιμώ έφαρκα τις 2  
 Ο βορρ-δραση του απώλειο έφαρκα τις 2  
 απώλειο περί Copyright διακρίσει της που τωριμίας

Σύνολο ακραίων σημείων φύλλου στην αξιωμαδική προβολή HATT στο ελλειψοειδές BESSEL

7795792	7795792
7795792	7795792
62027	
7795792	7795792
7795792	7795792

Κέντρο 0 Χ1 100000  
 ΜΕΣΟΛΟΓΓΙΟΝ  
 φ = 38° 15'  
 λ = -2° 15'

Διάγραμμα συνδέσεως φύλλων

επιθ	επιθ5	επιθ6
επιθ8	επιθ9	επιθ10
επιθ12	επιθ11	επιθ13

Φύλλον: 62027





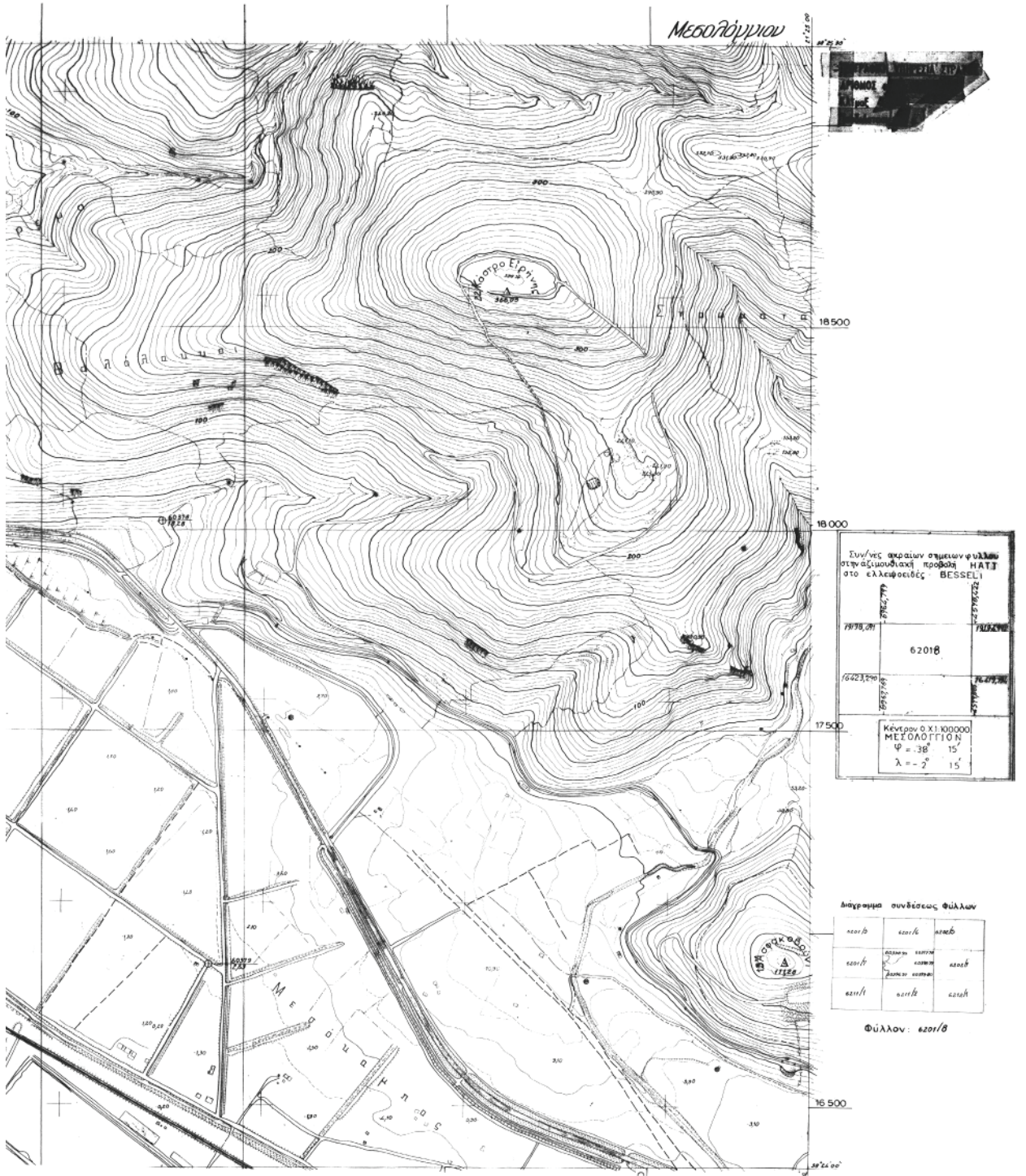

## ΑΝΑΟΡΙΘΕΤΗΣΗ ΑΡΧΑΙΟΛΟΓΙΚΟΥ ΧΩΡΟΥ ΠΛΕΥΡΩΝΑΣ

Πίνακας Συντεταγμένων

ΣΗΜΕΙΟ	ΔΙΑΓΡΑΜΜΑ 1:5000	Φ.Χ. 1:50000	ΣΥΝ/ΝΗ Χ [ΗΑΤΤ]	ΣΥΝ/ΝΗ Υ [ΗΑΤΤ]	ΣΥΝ/ΝΗ Χ [ΕΓΣΑ]	ΣΥΝ/ΝΗ Υ [ΕΓΣΑ]
1	6201.8	ΜΕΣΟΛΟΓΓΙΟΝ	-7937.10	17956.60	270876.64	4254582.07
2	6201.8	ΜΕΣΟΛΟΓΓΙΟΝ	-7031.00	18583.40	271799.85	4255183.85
3	6201.8	ΜΕΣΟΛΟΓΓΙΟΝ	-6981.50	18588.90	271849.50	4255187.98
4	6201.8	ΜΕΣΟΛΟΓΓΙΟΝ	-7000.00	19198.80	271847.79	4255798.32
5	6201.6	ΜΕΣΟΛΟΓΓΙΟΝ	-6962.60	19246.20	271886.49	4255844.68
6	6201.6	ΜΕΣΟΛΟΓΓΙΟΝ	-6903.10	19247.70	271946.02	4255844.54
7	6201.6	ΜΕΣΟΛΟΓΓΙΟΝ	-6826.70	19298.20	272023.80	4255892.93
8	6201.6	ΜΕΣΟΛΟΓΓΙΟΝ	-6603.40	19555.90	272254.16	4256144.45
9	6201.6	ΜΕΣΟΛΟΓΓΙΟΝ	-5931.10	19474.00	272924.10	4256044.05
10	6201.6	ΜΕΣΟΛΟΓΓΙΟΝ	-5819.20	19521.50	273037.28	4256088.46
11	6201.6	ΜΕΣΟΛΟΓΓΙΟΝ	-5615.90	19580.40	273242.17	4256141.76
12	6201.6	ΜΕΣΟΛΟΓΓΙΟΝ	-5551.00	19609.90	273307.87	4256169.47
13	6201.6	ΜΕΣΟΛΟΓΓΙΟΝ	-5497.00	19683.80	273363.90	4256241.87
14	6201.6	ΜΕΣΟΛΟΓΓΙΟΝ	-5408.60	19717.30	273453.21	4256272.93
15	6201.6	ΜΕΣΟΛΟΓΓΙΟΝ	-5152.90	19509.50	273703.14	4256058.12
16	6201.6	ΜΕΣΟΛΟΓΓΙΟΝ	-5141.90	19460.00	273712.77	4256008.32
17	6201.6	ΜΕΣΟΛΟΓΓΙΟΝ	-4899.60	19262.20	273949.58	4255803.88
18	6201.6	ΜΕΣΟΛΟΓΓΙΟΝ	-4875.70	19268.70	273973.66	4255809.72
19	6201.6	ΜΕΣΟΛΟΓΓΙΟΝ	-4783.20	19211.30	274064.56	4255749.78
20	6201.6	ΜΕΣΟΛΟΓΓΙΟΝ	-4674.40	19258.20	274174.63	4255793.68
21	6202.7	ΜΕΣΟΛΟΓΓΙΟΝ	-4572.20	19128.30	274273.24	4255660.98
22	6202.7	ΜΕΣΟΛΟΓΓΙΟΝ	-4470.20	19090.00	274374.17	4255619.88
23	6202.7	ΜΕΣΟΛΟΓΓΙΟΝ	-4277.70	18977.10	274563.52	4255501.69
24	6202.7	ΜΕΣΟΛΟΓΓΙΟΝ	-4139.80	18740.80	274694.89	4255261.63
25	6202.7	ΜΕΣΟΛΟΓΓΙΟΝ	-4042.80	18758.20	274792.35	4255276.36
26	6202.7	ΜΕΣΟΛΟΓΓΙΟΝ	-3918.00	18624.80	274913.46	4255139.54
27	6202.7	ΜΕΣΟΛΟΓΓΙΟΝ	-3722.90	18581.60	275107.33	4255090.98
28	6202.7	ΜΕΣΟΛΟΓΓΙΟΝ	-3646.30	18647.70	275185.74	4255154.96
29	6202.7	ΜΕΣΟΛΟΓΓΙΟΝ	-3538.90	18585.50	275291.41	4255089.81
30	6202.7	ΜΕΣΟΛΟΓΓΙΟΝ	-3435.90	18467.60	275391.14	4254969.09
31	6202.7	ΜΕΣΟΛΟΓΓΙΟΝ	-3387.60	18352.20	275436.26	4254852.38
32	6202.7	ΜΕΣΟΛΟΓΓΙΟΝ	-3254.30	18287.50	275567.75	4254784.02
33	6202.7	ΜΕΣΟΛΟΓΓΙΟΝ	-3356.30	18073.10	275459.87	4254572.46
34	6202.7	ΜΕΣΟΛΟΓΓΙΟΝ	-3336.90	17935.30	275475.47	4254434.15
35	6202.7	ΜΕΣΟΛΟΓΓΙΟΝ	-3299.60	17852.20	275510.48	4254350.03
36	6202.7	ΜΕΣΟΛΟΓΓΙΟΝ	-3322.40	17813.40	275486.61	4254311.87
37	6202.7	ΜΕΣΟΛΟΓΓΙΟΝ	-3418.50	17771.60	275389.38	4254272.72
38	6202.7	ΜΕΣΟΛΟΓΓΙΟΝ	-3552.30	17515.40	275248.56	4254020.24
39	6202.7	ΜΕΣΟΛΟΓΓΙΟΝ	-3651.30	17382.60	275145.92	4253890.18
40	6202.7	ΜΕΣΟΛΟΓΓΙΟΝ	-3725.90	17332.80	275069.96	4253842.44
41	6202.7	ΜΕΣΟΛΟΓΓΙΟΝ	-3756.80	17284.50	275037.74	4253795.00
42	6202.7	ΜΕΣΟΛΟΓΓΙΟΝ	-3865.70	17230.80	274927.38	4253744.31
43	6202.7	ΜΕΣΟΛΟΓΓΙΟΝ	-3885.60	17189.50	274906.35	4253703.56
44	6202.7	ΜΕΣΟΛΟΓΓΙΟΝ	-3854.80	17139.30	274935.76	4253652.52
45	6202.7	ΜΕΣΟΛΟΓΓΙΟΝ	-3732.90	17110.90	275056.86	4253620.77
46	6202.7	ΜΕΣΟΛΟΓΓΙΟΝ	-3707.50	16913.90	275076.83	4253423.10
47	6202.7	ΜΕΣΟΛΟΓΓΙΟΝ	-3614.00	16828.80	275167.98	4253335.44
48	6202.7	ΜΕΣΟΛΟΓΓΙΟΝ	-3619.90	16779.10	275160.71	4253285.91
49	6202.7	ΜΕΣΟΛΟΓΓΙΟΝ	-3606.00	16726.80	275173.17	4253233.23
50	6202.7	ΜΕΣΟΛΟΓΓΙΟΝ	-3593.60	16534.30	275180.27	4253040.42

51	6202.7	ΜΕΣΟΛΟΓΓΙΟΝ	-3543.80	16497.50	275229.05	4253002.26
52	6202.7	ΜΕΣΟΛΟΓΓΙΟΝ	-3534.40	16450.70	275237.16	4252955.21
53	6212.1	ΜΕΣΟΛΟΓΓΙΟΝ	-3544.20	16410.50	275226.25	4252915.28
54	6212.1	ΜΕΣΟΛΟΓΓΙΟΝ	-3722.80	16128.90	275039.94	4252638.64
55	6212.1	ΜΕΣΟΛΟΓΓΙΟΝ	-3798.00	15948.80	274959.80	4252460.63
56	6212.1	ΜΕΣΟΛΟΓΓΙΟΝ	-4086.50	16065.20	274674.56	4252584.95
57	6212.1	ΜΕΣΟΛΟΓΓΙΟΝ	-4074.10	16149.80	274689.28	4252669.20
58	6212.1	ΜΕΣΟΛΟΓΓΙΟΝ	-4487.50	16355.70	274281.62	4252886.44
59	6211.2	ΜΕΣΟΛΟΓΓΙΟΝ	-4756.40	16417.00	274014.45	4252955.13
60	6211.2	ΜΕΣΟΛΟΓΓΙΟΝ	-4975.10	16420.00	273795.87	4252964.15
61	6211.2	ΜΕΣΟΛΟΓΓΙΟΝ	-4809.10	16354.90	273960.05	4252894.49
62	6211.2	ΜΕΣΟΛΟΓΓΙΟΝ	-4860.80	16173.00	273903.36	4252714.04
63	6211.2	ΜΕΣΟΛΟΓΓΙΟΝ	-4888.10	15971.70	273870.53	4252513.52
64	6211.2	ΜΕΣΟΛΟΓΓΙΟΝ	-4921.90	15884.70	273834.34	4252427.46
65	6211.2	ΜΕΣΟΛΟΓΓΙΟΝ	-5680.90	16248.10	273085.46	4252811.69
66	6201.8	ΜΕΣΟΛΟΓΓΙΟΝ	-6619.40	16786.70	272161.94	4253376.05
67	6201.8	ΜΕΣΟΛΟΓΓΙΟΝ	-7788.70	17702.80	271018.03	4254324.21

Αριθμ. ΥΠΠΟ/ΓΔΑΠΚ/ΑΡΧ/Β1/Φ31/50402/2239 (2)  
 Οριοθέτηση αρχαιολογικού χώρου του φράγκικου κά-  
 στρου «Παυλόκαστρο» Δήμου Μεσσήτιδος, Ν. Αχα-  
 ΐας.

### Ο ΥΠΟΥΡΓΟΣ ΠΟΛΙΤΙΣΜΟΥ

Έχοντας υπόψη:

1. Το π.δ. 63 (ΦΕΚ 98/τ.Α'/22.4.2005) «Κωδικοποίηση της νομοθεσίας για την κυβέρνηση και τα κυβερνητικά όργανα».

2. Το π.δ. 191 (ΦΕΚ 146/τ.Α'/13.6.2003) «Οργανισμός Υπουργείου Πολιτισμού».

3. Τις διατάξεις του ν. 3028/2002 (ΦΕΚ 153/τ.Α'/28.6.2002) «Για την προστασία των Αρχαιοτήτων και εν γένει της Πολιτιστικής Κληρονομιάς», άρθρο 12.

3. Την υπ' αριθμ. ΥΠΠΟ/ΑΡΧ/Β1/Φ31/17515/407/18.7.1995 (ΦΕΚ 676/τ.Β'/31.7.1995) απόφαση, «Χαρακτηρισμός του Παυλόκαστρου ως αρχαίου μνημείου».

4. Την υπ' αριθμ. ΥΠΠΟ/ΓΔΑΠΚ/ΑΡΧ/Β1/Φ31/15783/955/26.3.2007 υπουργική απόφαση - διαπιστωτική πράξη

χαρακτηρισμού του κάστρου «Παυλόκαστρο», Δ. Μεσσήτιδος, Ν. Αχαΐας, ως αρχαίου μνημείου.

5. Την ομόφωνη γνωμοδότηση του Κεντρικού Αρχαιολογικού Συμβουλίου, όπως διατυπώθηκε στην υπ' αριθμ. 9/18 Μαρτίου 2008 Συνεδρία του, αποφασίζουμε:

Εγκρίνουμε, από την άποψη της αρχαιολογικής νομοθεσίας, την κήρυξη και οριοθέτηση του αρχαιολογικού χώρου του φράγκικου κάστρου «Παυλόκαστρο», Δήμου Μεσσήτιδος, Νομού Αχαΐας. Πρόκειται για οχυρωματικό έργο που κατασκευάστηκε στο Πριγκιπάτο της Αχαΐας κατά το πρώτο μισό του 13ου αιώνα και αποτελεί σημαντικό μνημείο της φράγκικης περιόδου. Ο αρχαιολογικός χώρος οριοθετείται σύμφωνα με το σχεδιάγραμμα που σημειώνεται στο χάρτη Γ.Υ.Σ. κλίμακος 1:5000, αριθμός φύλλου: 62344, και προσδιορίζεται από τα σημεία 1, 2, 3, 4, 5, 6, 7, 8, 9, 10, 11, 12, 1, στα οποία έχει τοποθετήσει συντεταγμένες η Διεύθυνση Τοπογραφίσεων, Φωτομετρήσεων και Κτηματολογίου, οι οποίες αντιστοιχούν στον ακόλουθο πίνακα:

#### ΠΙΝΑΚΑΣ ΣΥΝΤΕΤΑΓΜΕΝΩΝ ΑΡΧΑΙΟΛΟΓΙΚΟΥ ΧΩΡΟΥ ΦΡΑΓΚΙΚΟΥ ΚΑΣΤΡΟΥ «ΠΑΥΛΟΚΑΣΤΡΟ»:

Σημείο	Διάγραμμα Φ.Χ.		Συν/νη	Συν/νη	Συν/νη	Συν/νη
	1:5000	1:5000	X (HATT)	Y (HATT)	X (ΕΓΣΑ)	Y (ΕΓΣΑ)
1	6234.4	ΠΑΤΡΑΙ	21503.50	-10035.40	299542.71	4225786.06
2	»	»	21459.60	-9995.50	299499.91	4225827.15
3	»	»	21425.10	-9978.10	299465.90	4225845.49
4	»	»	21394.20	-9918.70	299436.63	4225905.72
5	»	»	21299.40	-9860.80	299343.44	4225966.20
6	»	»	21272.50	-9831.30	299317.35	4225996.43
7	»	»	21217.60	-9814.40	299262.93	4226014.82
8	»	»	21176.10	-9808.90	299221.59	4226021.46
9	»	»	21156.20	-9878.80	299199.78	4225952.12
10	»	»	21185.10	-9902.20	299228.03	4225927.93
11	»	»	21190.60	-10022.00	299230.26	4225808.01
12	»	»	21429.10	-10147.70	299465.26	4225675.82
1	6234.4	ΠΑΤΡΑΙ	21503.50	-10035.40	299542.71	4225786.06

Από την απόφαση δεν προκαλείται δαπάνη σε βάρος του Κρατικού Προϋπολογισμού.  
 Η απόφαση αυτή να δημοσιευθεί στη Εφημερίδα της Κυβερνήσεως.

Αθήνα, 28 Μαΐου 2008

Ο ΥΠΟΥΡΓΟΣ

**ΜΙΧΑΛΗΣ ΛΙΑΠΗΣ**

