



ΕΦΗΜΕΡΙΣ ΤΗΣ ΚΥΒΕΡΝΗΣΕΩΣ

ΤΗΣ ΕΛΛΗΝΙΚΗΣ ΔΗΜΟΚΡΑΤΙΑΣ

ΤΕΥΧΟΣ ΑΝΑΓΚΑΣΤΙΚΩΝ ΑΠΑΛΛΟΤΡΙΩΣΕΩΝ ΚΑΙ ΠΟΛΕΟΔΟΜΙΚΩΝ ΘΕΜΑΤΩΝ

Αρ. Φύλλου 375

22 Αυγούστου 2008

ΠΕΡΙΕΧΟΜΕΝΑ

ΑΠΟΦΑΣΕΙΣ

- Άρση ασυμφωνίας εγκριμένου σχεδίου και εφαρμοσθέντος στην οδό Δαφνομήλη και στα Ο.Τ. 802-803.. 1
Αναγνώριση της οδού που συνδέει τους οικισμούς «Πρόβαρμα», «Σαμωνάς», «Χιλιομουδού», «Κυριακόςέλλια», «Ραμνή» και «Καρές» του Δ. Αρμένων ως κύρια Δημοτική οδό για την οποία θα έχουν εφαρμογή οι διατάξεις της παραγρ. 2β του άρθρου 1 του από 24/31.5.1985 π.δ/τος (ΦΕΚ 270 Δ')..... 2

ΑΠΟΦΑΣΕΙΣ

- Αριθμ. 10821 (1)
Άρση ασυμφωνίας εγκριμένου σχεδίου και εφαρμοσθέντος στην οδό Δαφνομήλη και στα Ο.Τ. 802-803.

Ο ΝΟΜΑΡΧΗΣ ΑΧΑΪΑΣ

Έχοντας υπόψη:

1. Τις διατάξεις του ν. 3200/1955 «περί διοικητικής αποκέντρωσης».
2. Τις διατάξεις του ν. 532/1970 «περί συμπληρώσεως των διατάξεων περί Διοικητικής αποκέντρωσης».
3. Τις διατάξεις του β.δ. 712/1970.
4. Τις διατάξεις του ν. 1032/1986 «περί συστάσεως Υπουργείου Χ.Ο.Π.».
5. Τις διατάξεις της παρ. 2 του άρθρου 4 του ν. 1232/1982 για επαναφορά σε ισχύ τροποποίησης και συμπλήρωση των διατάξεων του ν.δ. 4352/1964 και άλλες διατάξεις».

6. Τις υπ' αριθμ. 13905/712/26.4.1982 και 24712/1248/21.8.1982 κοινές αποφάσεις των Υπουργών Προεδρίας και Χ.Ο.Π.

7. Το διάταγμα της 18.10.1925 «περί του τρόπου διορθώσεως ασυμφωνίας».

8. Τις διατάξεις του άρθρου 10 του ν. 3044/2002 (ΦΕΚ 197/τ.Α'/2002), περί άσκησης πολεοδομικών αρμοδιοτήτων.

9. Τον φάκελο δικαιολογητικών που σχηματίσθηκε σε αναφορά με το αντικείμενο του θέματος.

10. Το υπ' αριθμ. 1024/Π51/2008 έγγραφο Δήμου Πατρέων.

11. Το υπ' αριθμ. 7902/2008 έγγραφο της Διεύθυνσης Πολεοδομίας προς το ΣΧΟΠ Ν.Α. Αχαΐας.

12. Την γνωμοδότηση του ΣΧΟΠ Ν.Α. Αχαΐας που διατυπώθηκε στο υπ' αριθμ. 3/4.7.2008 πρακτικό και στο θέμα 16°, αποφασίζουμε:

1. Διορθώνουμε την ασυμφωνία που διαπιστώθηκε μεταξύ των εγκεκριμένων και στην πραγματικότητα διαμορφωμένων οικοδομικών γραμμών της οδού Δαφνομήλη και στα Ο.Τ.802 803 του σχεδίου πόλεως Πατρέων.

2. Καθορίζουμε ισχύουσα οικοδομική γραμμή την διαμορφωμένη στην πραγματικότητα και για σταθερό καθορισμό την σημειούμενη με κόκκινη γραμμή στο συνημμένο τοπογραφικό διάγραμμα.

3. Με την παρούσα απόφαση δεν προκαλείται δαπάνη εις βάρος του κρατικού Προϋπολογισμού ούτε του Προϋπολογισμού του οικείου Ο.Τ.Α.

4. Η παρούσα ισχύει από την δημοσίευσή της στην Εφημερίδα της Κυβερνήσεως.

Η απόφαση αυτή να δημοσιευθεί στην Εφημερίδα της Κυβερνήσεως.

Πάτρα, 30 Ιουλίου 2008

Ο Νομάρχης
ΔΗΜΗΤΡΙΟΣ ΚΑΤΣΙΚΟΠΟΥΛΟΣ

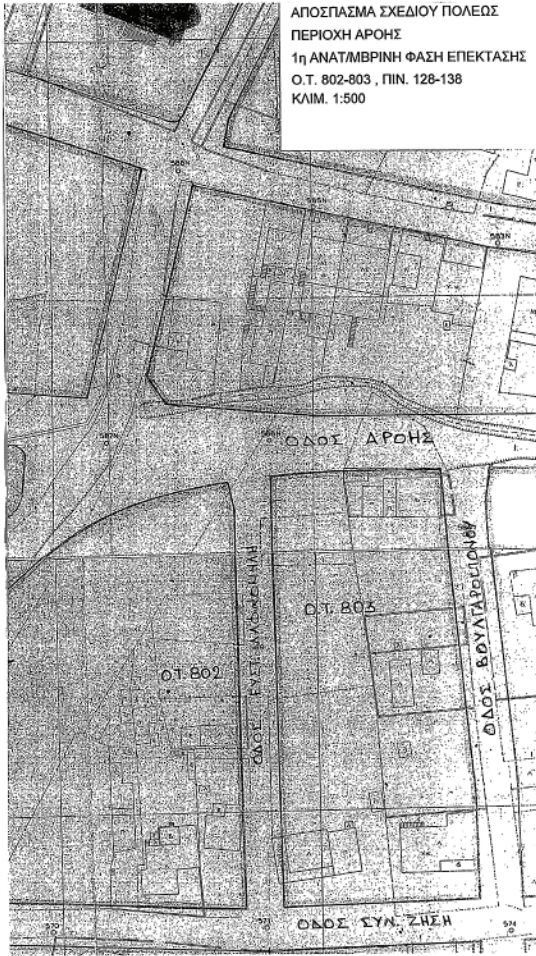

ΕΘΝΙΚΟ ΤΥΠΟΓΡΑΦΕΙΟ
Για τεχνικούς λόγους στο σχεδιάγραμμα,
έγινε σμίκρυνση, κατά ποσοστό **34%**

Το παρόν εισήχθη την 01/08/2018
10821/08 Αρ.φ.α.α.κ. (Αρχ. Α. Χαλκιά)

Κατερίνα Χαλκιά
Πολ. Μηχ. Γ.Ε.

Πλάκα 6-8 ΟΣ
Πιστοποίηση Προβλεπόμενη
Ο.Τ. 802

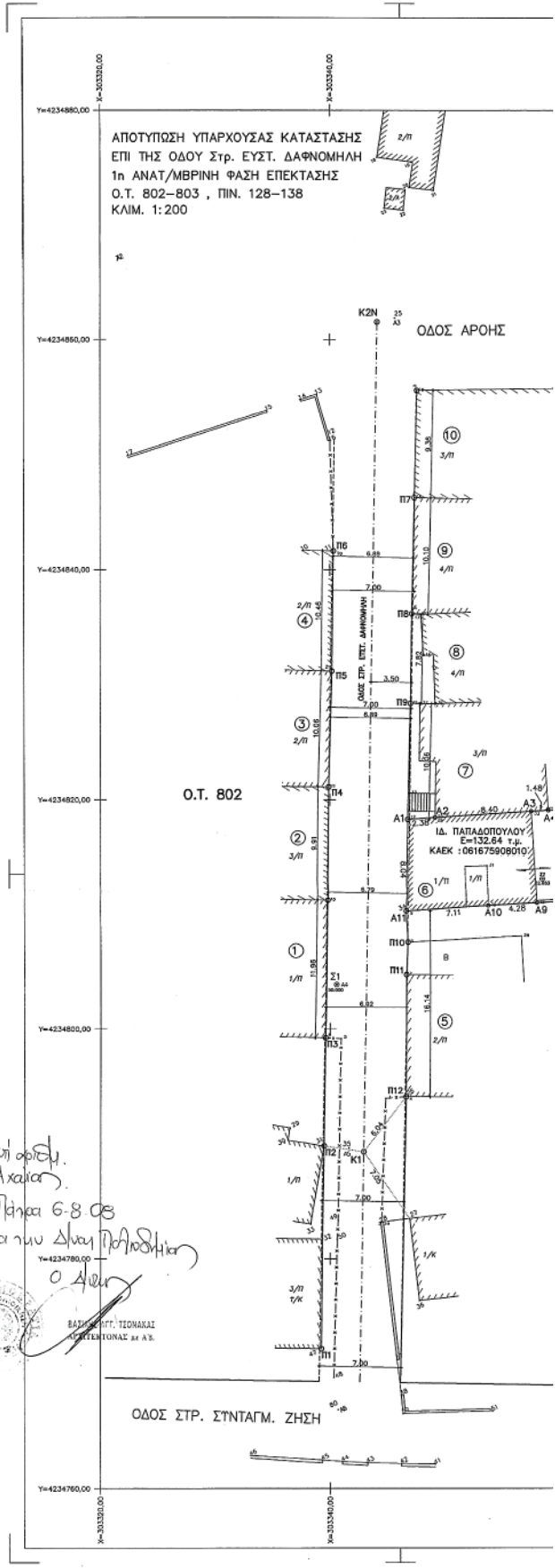

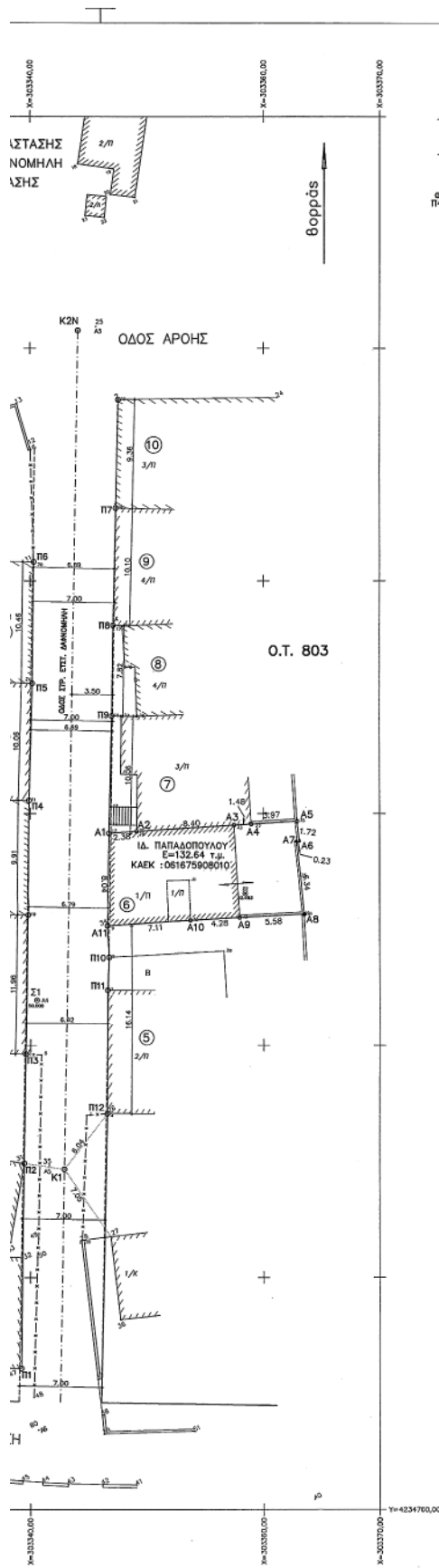

Υ Π Ο Μ Ν Η Μ Α

- ΑΞΩΝ ΟΔΟΥ
- ΠΡΟΒΛΕΠΟΜΕΝΗ ΘΕΣΗ Ο.Γ. ΜΕ ΤΟ 28780/76 ΕΓΓΡΑΦΟ Δ.Π.
- ΥΦΙΣΤΑΜΕΝΗ - ΠΡΟΤΕΙΝΟΜΕΝΗ ΘΕΣΗ Ο.Γ.

Πίνακας Συντεταγμένων (Ε.Γ.Σ.Α. '87)

A/A	X	Y
Σ1	303.340,540	4.234.803,840
Π1	303.339,250	4.234.772,190
Π2	303.339,480	4.234.789,840
Π3	303.339,610	4.234.799,250
Π4	303.339,900	4.234.821,120
Π5	303.340,180	4.234.831,170
Π6	303.340,300	4.234.841,630
Π7	303.347,280	4.234.846,270
Π8	303.347,060	4.234.836,180
Π9	303.346,950	4.234.828,360
Π10	303.346,710	4.234.807,550
Π11	303.346,580	4.234.804,710
Π12	303.346,550	4.234.794,130
A1	303.346,700	4.234.818,310
A11	303.346,570	4.234.810,270
K1	303.342,880	4.234.789,330
K2N	303.344,060	4.234.861,550

Τριγωνομετρικά Σημεία Εξάρτησης Εθνικού Κτηματολογίου Ε.Γ.Σ.Α. '87

233511	305.080,513	4.238.562,809
233512	304.530,986	4.239.146,687

ΚΥΡΙΟΣ ΕΡΓΟΥ	ΑΓΛΑΤΑ ΠΑΠΑΔΟΠΟΥΛΟΥ	
ΕΡΓΟ	ΑΠΟΤΥΠΩΣΗ ΙΔΙΟΚΤΗΣΙΑΣ (ΠΡΑΣΗ ΑΡΣΗΣ ΑΣΥΜΦΩΝΙΑΣ Ο.Γ.)	
ΘΕΣΗ ΕΡΓΟΥ	ΟΔΟΣ ΕΥΣΤ. ΔΑΦΝΟΜΗΛΗ ΑΡΩΗ ΠΑΤΡΩΝ (Ο.Τ. 802 - 803)	
ΘΕΜΑ ΣΧΕΔΙΟΥ	ΤΟΠΟΓΡΑΦΙΚΟ ΔΙΑΓΡΑΜΜΑ	α/α ΣΧΕΔΙΟΥ
ΣΦΡΑΓΙΔΑ-ΥΠΟΓΡΑΦΗ	ΕΛΕΓΧΟΣ	
<p>ΓΕΩΡΓΙΟΣ Γ. ΜΑΡΚΕΤΟΣ ΔΙΠΛΩΜ. ΠΟΛΙΤΙΚΟΣ ΜΗΧΑΝΙΚΟΣ ΠΟΛΥΤΕΧΝΕΙΟ ΚΡΑΤ. ΔΑΦΝΟΜΗΛΗΣ ΜΕΛΟΣ Τ.Ε.Ε. ΑΡΧΙΤΕΚΤΟΝΙΚΩΝ ΕΡΓΩΝ ΠΛ. ΠΕΡΙΣΤΟΥ 50 - 262 21 ΠΑΤΡΑ ΤΗΛ. 2243379 Α.Φ.Μ. 42223690 - Δ.Ο.Υ. ΒΥ ΠΑΤΡΩΝ</p>		
ΗΜΕΡΟΜΗΝΙΑ	ΚΛΙΜΑΚΑ	ΑΡΧΕΙΟ
ΜΑΙΟΣ 2008	1:200	

Αριθμ. 10026

(2)

Αναγνώριση της οδού που συνδέει τους οικισμούς «Πρόβαρμα», «Σαμωνάς», «Χιλιμουδού», «Κυριακοσέλλια», «Ραμνή» και «Καρές» του Δ. Αρμένων ως κύρια Δημοτική οδό για την οποία θα έχουν εφαρμογή οι διατάξεις της παραγρ.2β του άρθρου 1 του από 24/31.5.1985 π.δ/τος (ΦΕΚ 270Δ').

Ο ΝΟΜΑΡΧΗΣ ΧΑΝΙΩΝ

Έχοντας υπόψη:

1. Τις διατάξεις του από 24/31.5.1985 π.δ/τος (ΦΕΚ 270/Δ'/1985) και ειδικότερα την παραγρ. 2 του άρθρου 1.
2. Την υπ' αριθμ. 19/2008 απόφαση του Δημοτικού Συμβουλίου του Δήμου Αρμένων Ν. Χανίων (Πρακτικό 3/2008, Θέμα 8ο).
3. Το υπ' αριθμ. 5/2008 (θέμα 11ο) Πρακτικό του Συμβουλίου Χ.Ο.Π. Ν. Χανίων.
4. Τον ν. 2218/1994 (ΦΕΚ 90/τ.Α'/1994), όπως συμπληρώθηκε με τον ν. 2240/1994 (ΦΕΚ 153/τ.Α'/1994) «ίδρυση Νομαρχιακής αυτοδιοίκησης κλπ», αποφασίζουμε:

1. Αναγνωρίζουμε σαν κύρια Δημοτική οδό, την οδό που συνδέει τους οικισμούς «Πρόβαρμα», «Σαμωνάς», «Χιλιμουδού», «Κυριακοσέλλια», «Ραμνή» και «Καρές» του Δ. Αρμένων, όπως περιγράφεται στο συνοδευτικό απόσπασμα χάρτη της Γ.Υ.Σ. (1:5000) το θεωρημένο από την Προϊσταμένη της Δ/νσης Πολεοδομίας και Π.Ε. της Ν.Α. Χανίων.

2. Στην οδό αυτή έχουν εφαρμογή οι διατάξεις της παραγρ. 2 του άρθρου 1 του από 24/31.5.1985 π.δ/τος (ΦΕΚ 270/τ.Δ'/1985).

3. Η απόφαση αυτή δεν προκαλεί δαπάνες σε βάρος του κρατικού προϋπολογισμού ούτε του προϋπολογισμού του Δήμου Αρμένων.

Η απόφαση αυτή να δημοσιευθεί στην Εφημερίδα της Κυβερνήσεως.

Χανιά, 6 Αυγούστου 2008

Ο Νομάρχης

ΓΡΗΓΟΡΙΟΣ ΑΡΧΟΝΤΑΚΗΣ

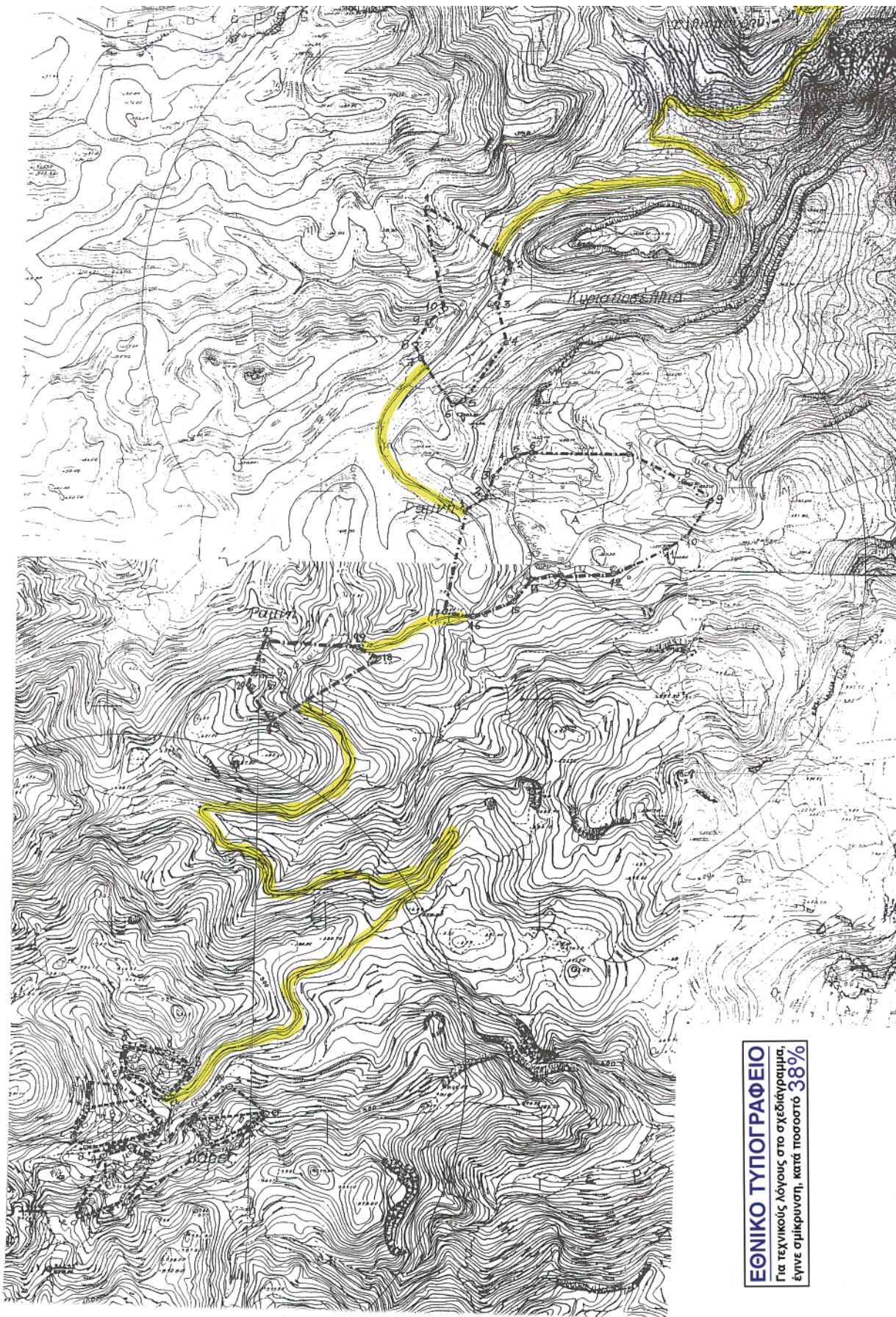



ΕΘΝΙΚΟ ΤΥΠΟΓΡΑΦΕΙΟ
 Για τεχνικούς λόγους στο σχεδιάγραμμα,
 έγινε σμίκρυνση, κατά ποσοστό **38%**

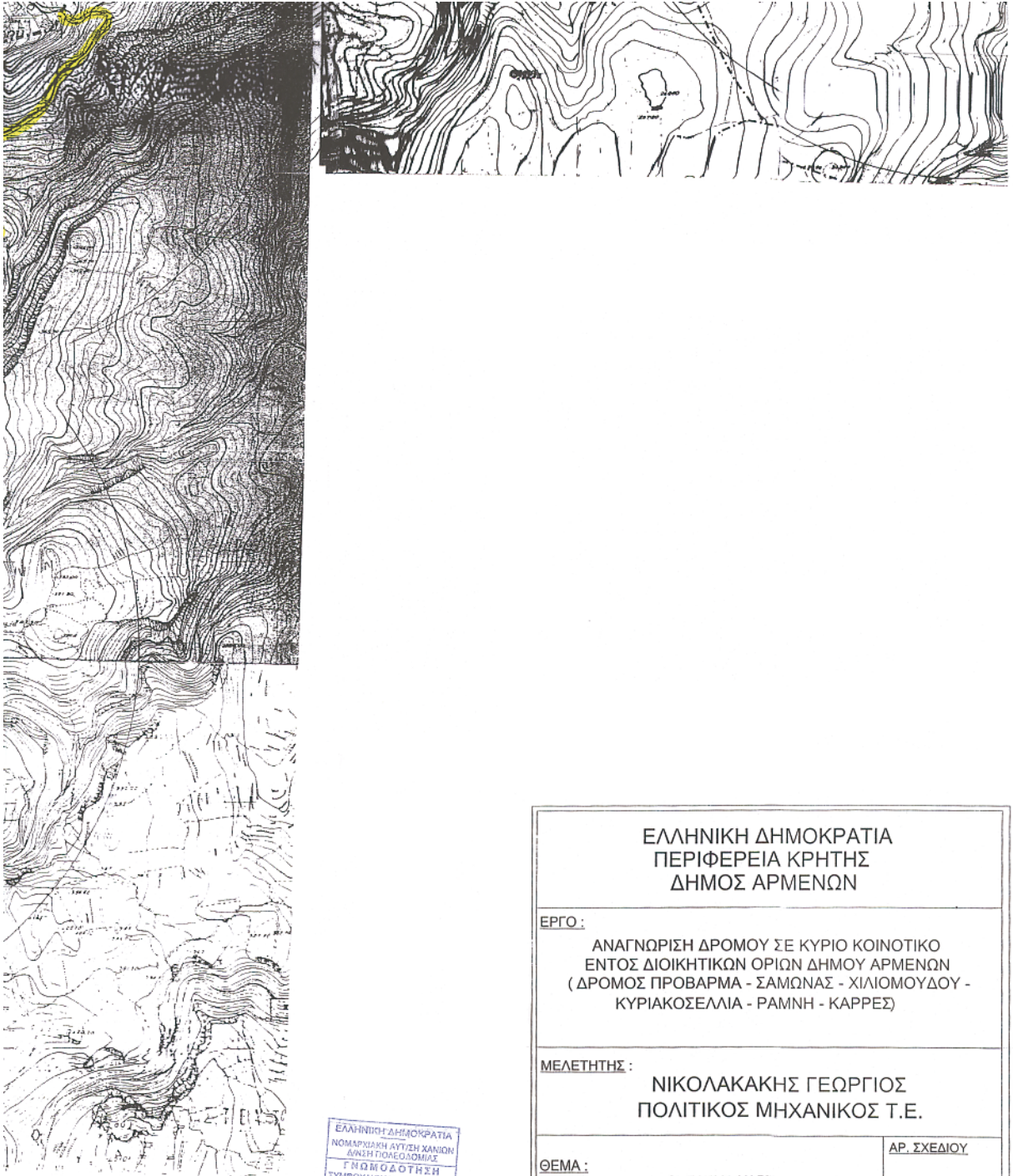



ΕΛΛΗΝΙΚΗ ΔΗΜΟΚΡΑΤΙΑ
 ΝΟΜΑΡΧΙΑΚΗ ΑΥΤΟΔΙΟΙΚΗΣΗ ΔΟΥΛΑΣ ΧΑΝΙΩΝ
 Γ. Μ. Ο. Μ. Δ. Ο. Τ. Η. Σ. Η.
 ΣΥΜΒΟΥΛΙΟΥ Χ. Ο. Π. Ν. Ο. Μ. Ο. Υ.
 ΣΥΝΕΓΡΑΦΗ: 5/2008
 ΘΕΜΑ: Μ
 ΗΜΕΡΟΜΗΡΙΑ: 10-7-08
 Ο. Ε. Β. Μ. Η. Κ. Ε.
 Δ. Ο. Υ. Α. Ο. Β.
 Δ. Ο. Υ. Α. Ο. Β.

ΕΛΛΗΝΙΚΗ ΔΗΜΟΚΡΑΤΙΑ ΠΕΡΙΦΕΡΕΙΑ ΚΡΗΤΗΣ ΔΗΜΟΣ ΑΡΜΕΝΩΝ	
ΕΡΓΟ : ΑΝΑΓΝΩΡΙΣΗ ΔΡΟΜΟΥ ΣΕ ΚΥΡΙΟ ΚΟΙΝΟΤΙΚΟ ΕΝΤΟΣ ΔΙΟΙΚΗΤΙΚΩΝ ΟΡΙΩΝ ΔΗΜΟΥ ΑΡΜΕΝΩΝ (ΔΡΟΜΟΣ ΠΡΟΒΑΡΜΑ - ΣΑΜΩΝΑΣ - ΧΙΛΙΟΜΟΥΔΟΥ - ΚΥΡΙΑΚΟΣΕΛΛΙΑ - ΡΑΜΝΗ - ΚΑΡΡΕΣ)	
ΜΕΛΕΤΗΤΗΣ : ΝΙΚΟΛΑΚΑΚΗΣ ΓΕΩΡΓΙΟΣ ΠΟΛΙΤΙΚΟΣ ΜΗΧΑΝΙΚΟΣ Τ.Ε.	
ΘΕΜΑ : ΑΠΟΣΠΑΣΜΑ ΧΑΡΤΗ ΕΥΡΥΤΕΡΗΣ ΠΕΡΙΟΧΗΣ	ΑΡ. ΣΧΕΔΙΟΥ X1
ΚΛΙΜΑΚΑ : 1/5000 ΧΡΟΝΟΣ ΜΕΛΕΤΗΣ : ΙΑΝΟΥΑΡΙΟΣ 2008	
Ο ΜΕΛΕΤΗΤΗΣ  ΝΙΚΟΛΑΚΑΚΗΣ Γ. ΓΕΩΡΓΙΟΣ ΜΗΧΑΝΙΚΟΣ ΔΟΜΙΚΩΝ ΕΡΓΩΝ Τ.Ε. ΧΑΡ. ΠΟΛΙΤΙΣΤΩΝ 24 ΛΟΦ: 11515784 - ΔΟΥΛΑ ΧΑΝΙΩΝ	ΓΙΑ ΤΗΝ ΥΠΗΡΕΣΙΑ ΣΥΝΕΓΡΑΦΗ ΤΩΝ ΜΕ Μ. Ο. Μ. Ο. Υ. 13/ 2008 Αρ. Πρωτ. Δ. Αρ. 11/08 ΣΥΜΒΟΥΛΙΟΥ ΑΡΜΕΝΩΝ  Βλαχάκης Πέτρος Δήμαρχος Αρμενών

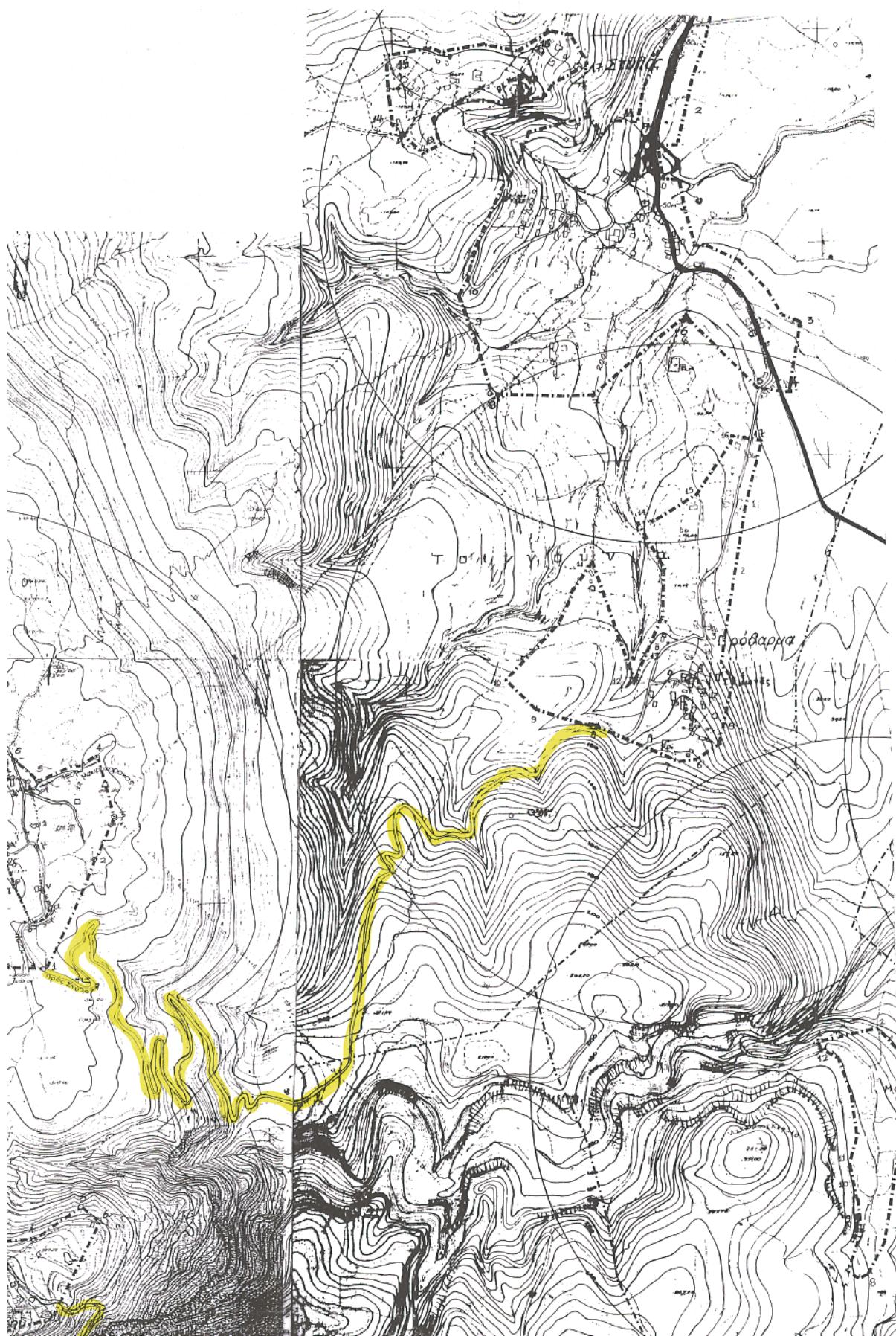

* 1 5 0 0 3 7 5 2 2 0 8 0 8 0 0 8 *

ΑΠΟ ΤΟ ΕΘΝΙΚΟ ΤΥΠΟΓΡΑΦΕΙΟ

ΚΑΠΟΔΙΣΤΡΕΙΟΥ 34 * ΑΘΗΝΑ 104 32 * ΤΗΛ. 210 52 79 000 * FAX 210 52 21 004
ΗΛΕΚΤΡΟΝΙΚΗ ΔΙΕΥΘΥΝΣΗ: <http://www.et.gr> - e-mail: webmaster.et@et.gr