



ΕΦΗΜΕΡΙΣ ΤΗΣ ΚΥΒΕΡΝΗΣΕΩΣ

ΤΗΣ ΕΛΛΗΝΙΚΗΣ ΔΗΜΟΚΡΑΤΙΑΣ

ΤΕΥΧΟΣ ΑΝΑΓΚΑΣΤΙΚΩΝ ΑΠΑΛΛΟΤΡΙΩΣΕΩΝ ΚΑΙ ΠΟΛΕΟΔΟΜΙΚΩΝ ΘΕΜΑΤΩΝ

Αρ. Φύλλου 477

31 Οκτωβρίου 2008

ΑΠΟΦΑΣΕΙΣ

Αριθμ. 15355

Έγκριση τροποποίησης μεταξύ των Ο.Τ./Κ.Χ. 1893 και 1894α, της περιοχής «2η Ανατ/μεσημβρινή φάση επέκτασης», του ρυμοτομικού σχεδίου πόλεως Πατρών (Δ. Πατρέων / Ν. Αχαΐας).

Ο ΝΟΜΑΡΧΗΣ ΑΧΑΪΑΣ

Έχοντας υπόψη:

1. Τις δ/ξεις του Νομ/κού Δ/τος της 17.7.1923, όπως μεταγενέστερα τροποποιήθηκαν - συμπληρώθηκαν και ειδικότερα τα άρθρα 1, 2, 3 και 70 αυτού.

2. Τις δ/ξεις του κεφ. ΙΙ του από 3.4.1929 π.δ/τος, που διατηρήθηκαν σε ισχύ με το άρθ. 31, παρ. 3, του ν.1557/1985.

3. Την εγκύκλιο υπ' αριθμ. 43511/161/55/13.6.1988 του Υ.ΠΕ.ΧΩ.ΔΕ.

4. Τις δ/ξεις των παρ. 4 και 6, του αρθρ. 11, του ν.2882/2001 (ΦΕΚ 17Α'/6.2.2001), σε συνδυασμό με την δ/ξη της παρ. 1γ, του άρθρου 1, του ν. 2985/2002.

5. Τις δ/ξεις των παρ. 1β και 4, του άρθρου 10, του ν. 3044/2002 (ΦΕΚ 197Α'), περί άσκησης πολεοδομικών αρμοδιοτήτων.

6. Τις δ/ξεις της παρ. 5, του άρθρου 11, του ν. 3212/2003 (ΦΕΚ 308Δ'/31.12.2003).

7. Την υπ' αριθμ. 3284/1986 απόφαση του ΣτΕ, και την υπ' αριθμ. 29454/21.7.2003 εγκύκλιο του Υ.ΠΕ.ΧΩ.ΔΕ.

8. Την υπ' αριθμ. 6/18894/5.5.2006 νεότερη εγκύκλιο επίσης του Υ.ΠΕ.ΧΩ.ΔΕ.

9. Την υπ' αριθμ. 393/2007 απόφαση του Δ/κού Πρωτοδικείου Πατρών, περί άρσης απαλλοτρίωσης του ακινήτου ιδιοκτησίας Θεοχάρη Παπαμανώλη και Σπυρίδωνα Παύλου μεταξύ των Ο.Τ./Κ.Χ. 1893 και 1894α του σχεδίου πόλεως «2η Ανατ/μεσημβρινή», ως κοινόχρηστων χώρων πλατείας και δρόμου.

10. Το από 12.7.1975 (ΦΕΚ 231Δ'/6.10.1975) π.δ/γμα του σχεδίου πόλεως Πατρών στην περιοχή «2η Ανατ/μεσημβρινή φάση επέκτασης».

11. Το υπ' αριθμ. 14981/Π1881/14.5.2008 έγγραφο Δήμου Πατρέων, με το οποίο μας διαβιβάσθηκε ο φάκελος στοιχείων της υπόψη τροποποίησης.

12. Την υπ' αριθμ. 263/2008 απόφαση του Δ.Σ. του Δήμου Πατρέων, με την οποία έκρινε ότι, «...ο συγκεκριμένος χώρος που βρίσκεται σε πυκνοδομημένη περιοχή χωρίς άλλους ελεύθερους χώρους, είναι πολεοδομικά

και Περιβαλλοντικά αναγκαίος και ως εκ τούτου πρέπει να επανακηρυχθεί η απαλλοτρίωση του...».

13. Το υπ' αριθμ. 91776/6528/6.11.1992 έγγραφο του Υ.ΠΕ.ΧΩ.ΔΕ, σύμφωνα με το οποίο γι' ανάλογες τροποποιήσεις δεν απαιτείται τήρηση της διαδικασίας του άρθ. 3 του ν. δ/τος της 17.7.1923 (ΣτΕ 3474/1985).

14. Την υπ' αριθμ. 7643/28.8.2008 εισήγηση της Δ/σης Πολεοδομίας Ν.Α.Α. προς το ΣΧΟΠ Ν. Αχαΐας.

15. Το υπ' αριθμ. 6/3.10.2008 πρακτικό του ΣΧΟΠ Ν. Αχαΐας, με το οποίο γνωμοδοτεί ομόφωνα υπέρ της υπόψη τροποποίησης, σύμφωνα με την πρόταση του Δήμου Πατρέων και την εισήγηση της Υπηρεσίας.

Επειδή με την υπ' αριθμ. 263/2008 απόφαση του Δ.Σ. Δήμου Πατρέων και την άνω γνωμοδότηση του Σ.Χ.Ο.Π. Ν. Αχαΐας, κρίνονται πολεοδομικά και περιβαλλοντικά αναγκαίοι οι συγκεκριμένοι κοινόχρηστοι χώροι, επιπλέον δεν εξασφαλίζεται η αναγκαία δαπάνη αποζημίωσης του ιδιοκτήτη, και εγγράφεται σχετική πίστωση στον αρ. 407111013 κωδικό του προϋπολογισμού δαπανών του Δήμου για το έτος 2008, επιπλέον δε συντρέχουν οι προϋποθέσεις της άνω σχετικής (8) εγκυκλίου, αποφασίζουμε:

Εγκρίνεται η συνημμένη τροποποίηση μεταξύ των Ο.Τ./Κ.Χ. 1893 και 1894α του ρυμοτομικού σχεδίου πόλεως Πατρών (περιοχή «2η Ανατ/μεσημβρινή φάση επέκτασης»), που συνίσταται στην επανακήρυξη της ρυμοτομίας στη θέση αυτή, με κοινόχρηστους χώρους πλατείας και περιμετρικού δρόμου, όπως δηλ. προβλεπόταν πριν την άρση απαλλοτρίωσης του με την υπ' αριθμ. 393/2007 απόφαση του Δ/κού Πρωτοδικείου Πατρών, και όπως συγκεκριμένα αυτή απεικονίζεται στο συνημμένο τροποποιητικό ρυμοτομικό διάγραμμα κλ. 1/200, κατά το σκεπτικό, το διατακτικό και τους ειδικότερους λόγους, που αναφέρονται στα άνω σχετικά (12) και (14), τους οποίους αποδέχθηκε και το ΣΧΟΠ Ν. Αχαΐας με το σχετικό (15) πρακτικό του.

Η παρούσα με το συνοδευτικό της διάγραμμα να δημοσιευθεί στην Εφημερίδα της Κυβερνήσεως, οπότε και αρχίζει η ισχύς της.

Από τις δ/ξεις της παρούσης προκαλείται δαπάνη σε βάρος του προϋπολογισμού του αρμόδιου ΟΤΑ, η οποία έχει εξασφαλισθεί.

Η απόφαση αυτή να δημοσιευθεί στην Εφημερίδα της Κυβερνήσεως.

Πάτρα, 14 Οκτωβρίου 2008

Ο Νομάρχης
ΔΗΜΗΤΡΙΟΣ ΚΑΤΣΙΚΟΠΟΥΛΟΣ

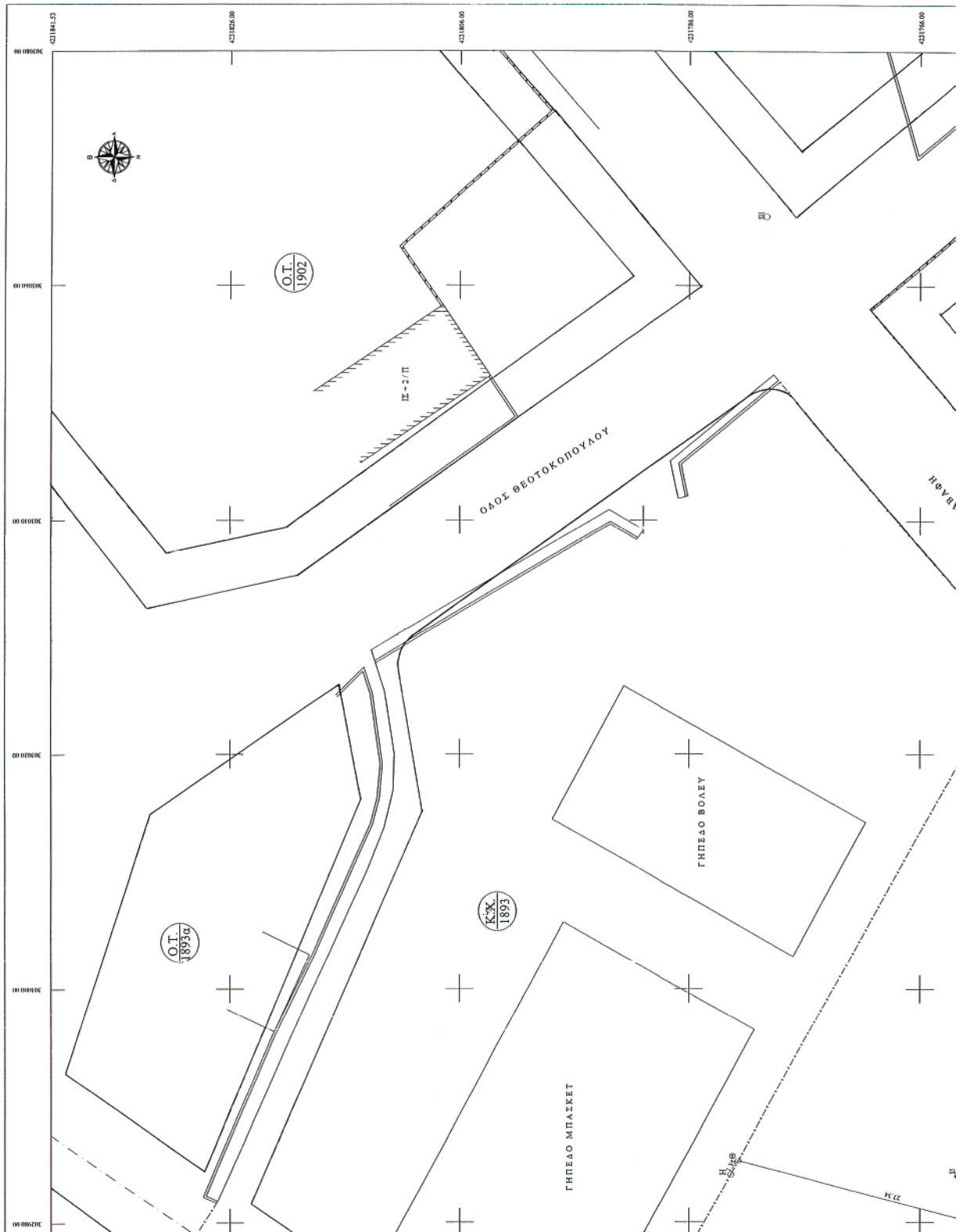

ΤΡΟΠΟΠΟΙΗΣΗ ΡΥΜΟΤΟΜΙΚΟΥ ΣΧΕΔΙΟΥ ΠΟΛΕΩΣ ΣΥΜΦΩΝΑ ΜΕ ΤΗΝ ΥΠ'ΑΡΙΘΜ. ΔΙΟΦΑΣΗ

ΑΠΟΠΛΑΣΜΑ ΡΥΜΟΤΟΜΙΚΟΥ ΣΧΕΔΙΟΥ ΠΟΛΕΩΣ ΠΑΤΡΩΝ ΑΡΙΘΜ. ΠΛΗΝΑΚΙΔΑΣ 237 ΚΑΙΜΑΞ 1:500

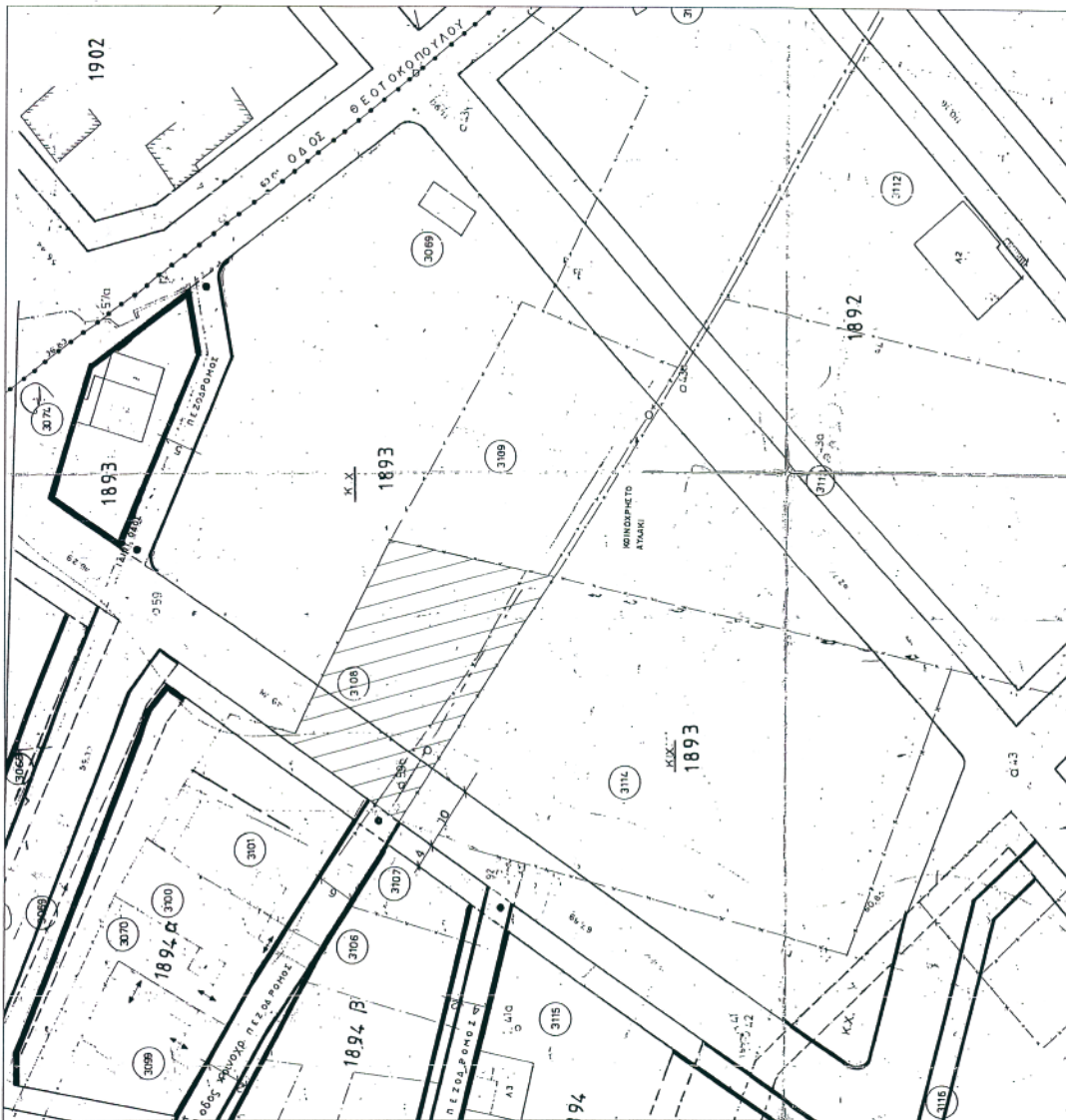

ΔΗΜΟΣ ΠΑΤΡΕΩΝ
ΔΙΕΥΘΥΝΣΗ ΠΟΛΕΟΔΟΜΙΚΟΥ
ΣΧΕΔΙΑΣΜΟΥ & ΕΦΑΡΜΟΓΩΝ

1. Θεωρείται όπως εγκρίθηκε με την υπ.αριθμ. 263/21-11-2008 απόφαση του Δημοτικού Συμβουλίου
2. Βάσει της 3 του αριθμ. 21 του Π.Δ. της 3-4-1929 περί ΓΟΚ διασαφηνίζεται ότι, με την προτεινόμενη τροποποίηση κανένα κτίριο δεν θίγεται και κανένα οικικόπεδο θίγεται δεν καθίσταται μη έργτο

Πάτρα 13/5/2008



ΡΥΜΟΤΟΜΙΚΗ ΠΡΟΤΑΣΗ ΔΗΜΟΥ ΠΑΤΡΕΩΝ
Στην συνοικία Φεγγάρι Παλαιονόλη και Σπυρίδων Παύλου
στην περιοχή Μεγρολιάκι
ΚΑΙΜΑΞ 1:200

ΥΠΟΜΝΗΜΑ
Συνολική έκταση υπό στοιχεία (Α-Β-Γ-Δ-Ε-Ζ-Η-Θ-Κ-Λ-Μ-Ν-Ξ-Ο-Π-Ρ-Α) εμβαδού
Εολ = 1015,13 τ.μ.

Συνολικά ρυμοτομώμενη έκταση για την δημιουργία κοινοχρήστων χώρων πλατείας και
δρόμου η υπό στοιχεία (Α-Β-Γ-Δ-Ε-Ζ-Η-Θ-Κ-Λ-Μ-Ν-Ξ-Ο-Π-Ρ-Α) εμβαδού Ε=1015,13
τ.μ., όση είναι η συνολική έκταση της συνοικίας, η οποία αποτελεί υποχρέωση
αποζημίωσης μέσω πρόχειρος αναλογισμού.

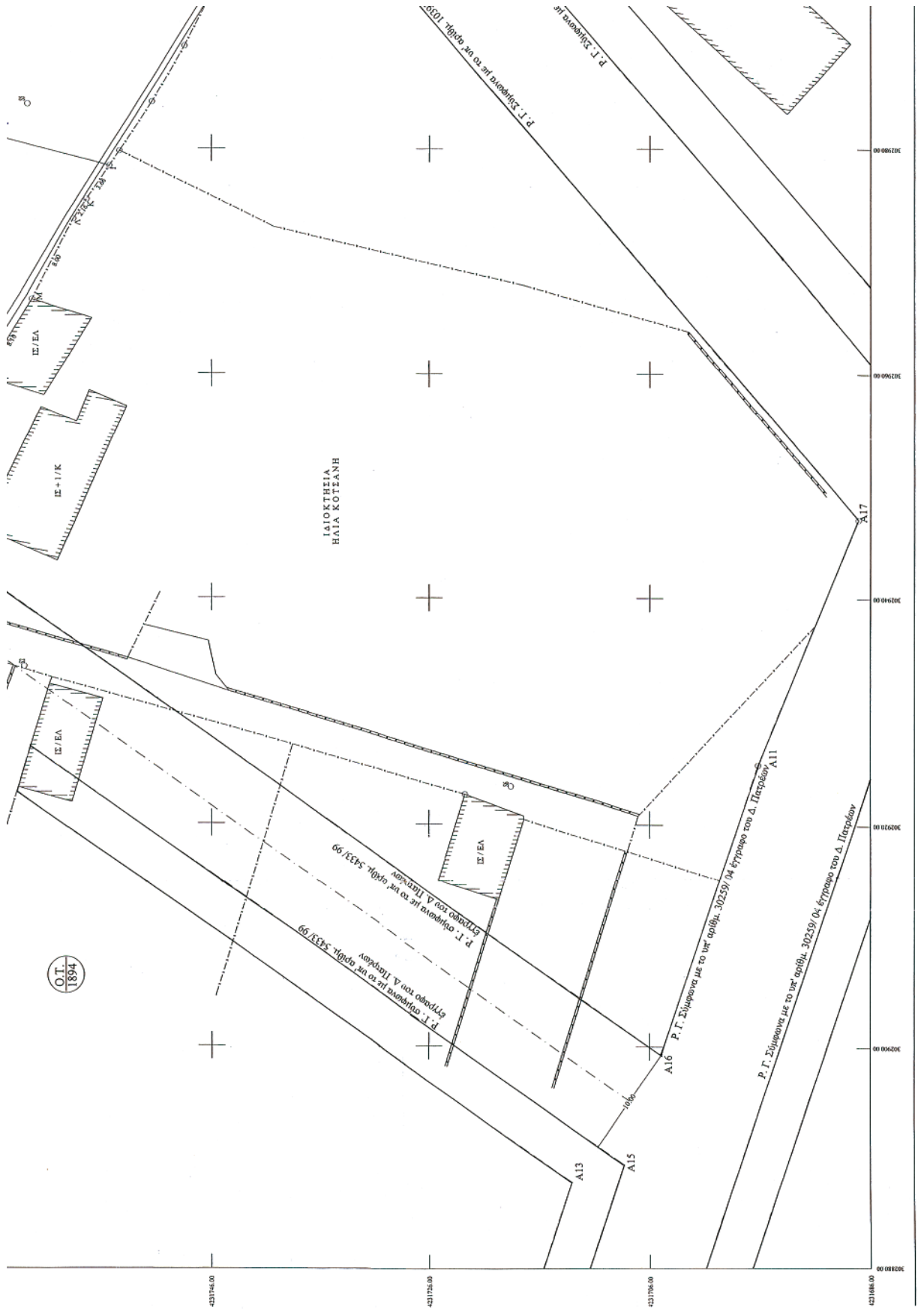

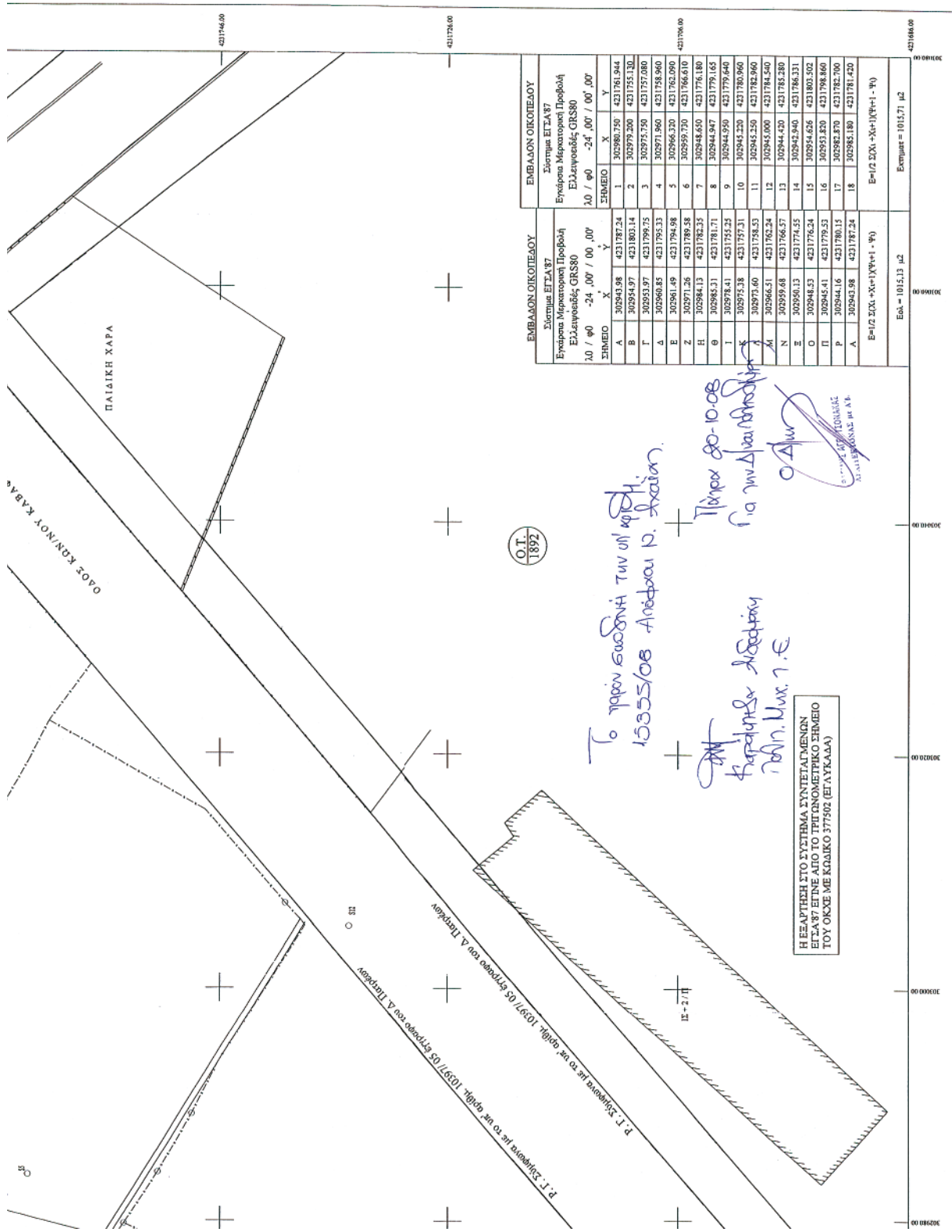

ΕΜΒΛΑΘΟΝ ΟΙΚΟΠΕΔΟΥ		ΕΜΒΛΑΘΟΝ ΟΙΚΟΠΕΔΟΥ			
Σύστημα ΕΓΣΑ 87		Σύστημα ΕΓΣΑ 87			
Επιφάνεια Μετασχηματισμένη Προβολή		Επιφάνεια Μετασχηματισμένη Προβολή			
Ελλειψοειδούς GRS80		Ελλειψοειδούς GRS80			
λ0 / φ0 -24,00' / 00,00'		λ0 / φ0 -24,00' / 00,00'			
ΣΗΜΕΙΟ	X	Y	ΣΗΜΕΙΟ	X	Y
A	302940.98	4231787.24	1	302980.750	4231761.944
B	302954.97	4231803.14	2	302979.200	4231755.130
Γ	302953.97	4231799.25	3	302975.750	4231757.080
Δ	302968.85	4231792.33	4	302971.860	4231758.940
E	302961.49	4231794.98	5	302964.330	4231762.090
Z	302971.26	4231789.38	6	302959.370	4231766.670
H	302944.13	4231782.38	7	302948.650	4231776.180
Θ	302945.31	4231781.71	8	302944.947	4231779.646
I	302978.41	4231752.21	9	302945.220	4231780.960
K	302973.38	4231752.31	10	302945.250	4231782.960
L	302973.60	4231758.43	11	302945.000	4231784.500
M	302966.51	4231762.24	12	302944.420	4231785.280
N	302959.48	4231765.57	13	302944.840	4231786.331
Z	302950.13	4231774.55	14	302944.626	4231805.502
O	302946.53	4231762.24	15	302943.820	4231798.860
Π	302945.41	4231779.24	16	302942.870	4231782.700
P	302944.16	4231780.15	17	302942.180	4231781.420
A	302943.98	4231787.24	18	302941.980	4231781.420

Ε=1/2 Σ(Xi - Xj)(Yi + Yj) - Ψj

Εκμεία = 10121,3 μ²

Εκμεία = 10117,1 μ²

00 02000 00 04000 00 06000 00 08000 00 10000 00 12000 00

Πέτρα Ημέρας 2008
 ΘΕΩΡΗΘΗΚΕ
 Η Διαβήτρια
 Πολεοδομικού Σχεδιασμού
 Εφορευτών



Ο Συντάξας
 Παναγιώτης Μανιάκης
 Αγγ. Τσιτογρ. Μητρώος με Α.β.

ΕΡΓΟΔΟΤΗΣ ΘΕΟΧΑΡΗΣ ΠΑΠΑΜΑΝΩΛΗΣ ΣΠΥΡΙΔΩΝΑΣ ΠΑΥΛΟΥ	ΕΡΓΟ ΑΠΟΤΥΠΩΣΗ ΟΙΚΟΠΕΔΟΥ	ΘΕΣΗ ΜΠΕΓΟΥΛΑΚΙ Κ.Χ.1893 ΤΟΥΔ.ΠΑΤΡΕΩΝ,Ν.ΑΧΑΪΑΣ	ΜΕΛΕΤΗΤΗΣ ΘΕΟΧΑΡΗΣ ΠΑΠΑΜΑΝΩΛΗΣ ΠΟΛΙΤΙΚΟΣ ΜΗΧΑΝΙΚΟΣ	ΘΕΜΑ ΣΧΕΔΙΟΥ ΑΡΙΘΜΟΣ ΣΧΕΔΙΟΥ Α.1	ΤΟΠΟΓΡΑΦΙΚΟ ΔΙΑΓΡΑΜΜΑ ΚΛΙΜΑΚΑ 1 : 200	ΧΡΟΝΟΣ ΜΕΛΕΤΗΣ ΟΚΤΩΒΡΙΟΣ 2007	ΥΠΟΓΡΑΦΗ	ΣΦΡΑΓΙΔΑ
								ΘΕΟΧΑΡΗΣ Α. ΠΑΠΑΜΑΝΩΛΗΣ ΔΙΠΛΩΜ. ΠΟΛΙΤΙΚΟΣ ΜΗΧΑΝΙΚΟΣ Ε ΜΕΛΟΣ Τ.Ε.Ε. ΑΡ.ΜΗΤΡΩΟΥ ΠΟΛΕΟΔΟΜΙΚΩΝ ΣΧΕΔΙΑΣΤΩΝ 511 ΓΟΥΝΔΑΡΙ 21-23 ΤΗΛ.: 2610 276 251, Γ.

ΥΠΟΛΟΓΙΣΜΟΣ ΕΠΙΦΟΡΑΣ ΓΗΣ ΣΕ ΙΣΑΝΙΚΑ ΜΕΤΡΙΑ

Ισοκτιρία Θεωρία Παπαμανώλη & Σπυριδων Παύλου (σύμφωνα με το ντ άρθρ.14103/2003 συμβόλαιο της συμβολαιογράφου Πατρών Βικτωρίας Αγγελισσοπούλου) Εολικό = 1.015,13μ²

Θεωρία Παπαμανώλης με ποσοστό συνδιακτιρίας (1/2) & Ειμβόδων = 507,56μ²

250,00 x 0,10 = 25
 250,00 x 0,20 = 50
 7,56 x 0,30 = 2,27 Ειμβόδ έσοφορής γης = 77,27μ²

Σπυριδωνας Παύλου με ποσοστό συνδιακτιρίας (1/2) & Ειμβόδων = 507,56μ²

250,00 x 0,10 = 25
 250,00 x 0,20 = 50
 7,56 x 0,30 = 2,27 Ειμβόδ έσοφορής γης = 77,27μ²

Συνολικό Ειμβόδων έσοφορής γης στην ιδιοκτησία = 154,54μ²

Πραγματικοποιημένη έσοφορ ός γη = 209,53μ²

Οφειλόμενη επάρκεια στην ιδιοκτησία = 54,99μ²

1. ΕΜΒΛΩΔΙΟΝ ΟΙΚΟΠΕΔΟΥ

Εολ, με στοιγία (Α-Β-Γ-Δ-Ε-Ζ-Η-Θ-Ι-Κ-Λ-Μ-Ν-Ξ-Ο-Π-Ρ-Α) = 1.015,13 μ²
 Εσοφρ, με στοιγία (Α-Β-Γ-Δ-Ε-Ο-Π-Ρ-Α) = 209,53 μ²
 Ε εσοφ με στοιγία (Ε-Ζ-Η-Θ-Ι-Κ-Λ-Μ-Ν-Ξ-Ο-Ε) = 805,60 μ²
 Εσοφ με ΚΑΔΕΚ 061671827004 των στοιγία (1-2-3-4-5-6-7-8-9-10-11-12-13-14-15-16-17-18-19) = 1.015,71 μ²

2. ΟΡΟΙ ΔΟΜΗΣΗΣ

Θέση: Μετρούκλα Πατρών, Ο.Τ. 1893 Κ.Χ. 2η Ανατετακτισμένη Φάση Επέκτασης Σ.Π.Π Πλ.Δ. 12 - 7 - 75 (ΘΕΚ 231Δ/6-10-75)

Ειμβόδων: 300 μ²
 Πλάτος: 13 μ²
 Κλίση: 70%
 Σ.Α.: 0,8
 Υψος: Ηmax = 10,50μ
 Όροφος: 3 + ...

3. ΠΑΡΕΚΚΛΙΣΗ

Ειμβόδων 100 μ² Πρόσθετο 6,00 μ ΠΡΟ 6-10-75

ΕΘΝΙΚΟ ΤΥΠΟΓΡΑΦΕΙΟ

ΕΦΗΜΕΡΙΣ ΤΗΣ ΚΥΒΕΡΝΗΣΕΩΣ

ΠΕΡΙΦΕΡΕΙΑΚΑ ΓΡΑΦΕΙΑ ΠΩΛΗΣΗΣ Φ.Ε.Κ.

ΘΕΣΣΑΛΟΝΙΚΗ - Βασ. Όλγας 227	23104 23956	ΛΑΡΙΣΑ - Διοικητήριο	2410 597449
ΠΕΙΡΑΙΑΣ - Ευριπίδου 63	210 4135228	ΚΕΡΚΥΡΑ - Σαμαρά 13	26610 89122
ΠΑΤΡΑ - Κορίνθου 327	2610 638109	ΗΡΑΚΛΕΙΟ - Πεδιάδος 2	2810 300781
ΙΩΑΝΝΙΝΑ - Διοικητήριο	26510 87215	ΜΥΤΙΛΗΝΗ - Πλ. Κωνσταντινουπόλεως 1	22510 46654
ΚΟΜΟΤΗΝΗ - Δημοκρατίας 1	25310 22858		

ΤΙΜΗ ΠΩΛΗΣΗΣ ΦΥΛΛΩΝ ΤΗΣ ΕΦΗΜΕΡΙΔΟΣ ΤΗΣ ΚΥΒΕΡΝΗΣΕΩΣ

Σε έντυπη μορφή

- Για τα Φ.Ε.Κ. από 1 μέχρι 16 σελίδες σε 1 €, προσαυξανόμενη κατά 0,20 € για κάθε επιπλέον οκτασέλιδο ή μέρος αυτού.
- Για τα φωτοαντίγραφα Φ.Ε.Κ. σε 0,15 € ανά σελίδα.

Σε μορφή DVD/CD

Τεύχος	Ετήσια έκδοση	Τριμηνιαία έκδοση	Μηνιαία έκδοση	Τεύχος	Ετήσια έκδοση	Τριμηνιαία έκδοση	Μηνιαία έκδοση
Α'	150 €	40 €	15 €	Α.Α.Π.	110 €	30 €	-
Β'	300 €	80 €	30 €	Ε.Β.Ι.	100 €	-	-
Γ'	50 €	-	-	Α.Ε.Δ.	5 €	-	-
Υ.Ο.Δ.Δ.	50 €	-	-	Δ.Δ.Σ.	200 €	-	20 €
Δ'	110 €	30 €	-	Α.Ε. - Ε.Π.Ε. και Γ.Ε.ΜΗ.	-	-	100 €

- Η τιμή πώλησης μεμονωμένων Φ.Ε.Κ. σε μορφή cd-rom από εκείνα που διατίθενται σε ψηφιακή μορφή και μέχρι 100 σελίδες, σε 5 € προσαυξανόμενη κατά 1 € ανά 50 σελίδες.
- Η τιμή πώλησης σε μορφή cd-rom/dvd, δημοσιευμάτων μιας εταιρείας στο τεύχος ΑΕ.-Ε.Π.Ε. και Γ.Ε.ΜΗ. σε 5 € ανά έτος.

ΠΑΡΑΓΓΕΛΙΑ ΚΑΙ ΑΠΟΣΤΟΛΗ Φ.Ε.Κ.: Τηλεφωνικά: 210 4071010 - fax: 210 4071010 - internet: <http://www.et.gr>

ΕΤΗΣΙΕΣ ΣΥΝΔΡΟΜΕΣ Φ.Ε.Κ.

Τεύχος	Έντυπη μορφή	Ψηφιακή Μορφή	Τεύχος	Έντυπη μορφή	Ψηφιακή Μορφή
Α'	225 €	190 €	Α.Ε.Δ.	10 €	Δωρεάν
Β'	320 €	225 €	Α.Ε. - Ε.Π.Ε. και Γ.Ε.ΜΗ.	2250 €	645 €
Γ'	65 €	Δωρεάν	Δ.Δ.Σ.	225 €	95 €
Υ.Ο.Δ.Δ.	65 €	Δωρεάν	Α.Σ.Ε.Π.	70€	Δωρεάν
Δ'	160 €	80 €	Ο.Π.Κ.	-	Δωρεάν
Α.Α.Π.	160 €	80 €	Α' + Β' + Δ' + Α.Α.Π.	-	450 €
Ε.Β.Ι.	65 €	33 €			

- Το τεύχος Α.Σ.Ε.Π. (έντυπη μορφή) θα αποστέλλεται σε συνδρομητές ταχυδρομικά, με την επιβάρυνση των 70 €, ποσό το οποίο αφορά τα ταχυδρομικά έξοδα.
- Για την παροχή πρόσβασης μέσω διαδικτύου σε Φ.Ε.Κ. προηγουμένων ετών και συγκεκριμένα στα τεύχη: α) Α, Β, Δ, Α.Α.Π., Ε.Β.Ι. και Δ.Δ.Σ., η τιμή προσαυξάνεται, πέραν του ποσού της ετήσιας συνδρομής του 2007, κατά 40 € ανά έτος και ανά τεύχος και β) για το τεύχος ΑΕ.-Ε.Π.Ε. & Γ.Ε.ΜΗ., κατά 60 € ανά έτος παιδιότητας.

* Η καταβολή γίνεται σε όλες τις Δημόσιες Οικονομικές Υπηρεσίες (Δ.Ο.Υ.). Το πρωτότυπο διπλότυπο (έγγραφο αριθμ. πρωτ. 9067/28.22005 2η Υπηρεσία Επιτρόπου Ελεγκτικού Συνεδρίου) με φροντίδα των ενδιαφερομένων, πρέπει να αποστέλλεται ή να κατατίθεται στο Εθνικό Τυπογραφείο (Καποδιστριαίου 34, Τ.Κ. 104 32 Αθήνα).

* Σημειώνεται ότι φωτοαντίγραφα διπλοτύπων, ταχυδρομικές Επιταγές για την εξόφληση της συνδρομής, δεν γίνονται δεκτά και θα επιστρέφονται.

* Οι οργανισμοί τοπικής αυτοδιοίκησης, τα νομικά πρόσωπα δημοσίου δικαίου, τα μέλη της Ένωσης Ιδιοκτητών Ημερησίου Τύπου Αθηνών και Επαρχίας, οι τηλεοπτικοί και ραδιοφωνικοί σταθμοί, η Ε.Σ.Η.Ε.Α., τα τριτοβάθμια συνδικαλιστικά Όργανα και οι τριτοβάθμιες επαγγελματικές ενώσεις δικαιούνται έκπτωσης πενήντα τοις εκατό (50%) επί της ετήσιας συνδρομής (τρέχον έτος + παιδιότητα).

* Το ποσό υπέρ Τ.Α.Π.Ε.Τ. [5% επί του ποσού συνδρομής (τρέχον έτος + παιδιότητα)], καταβάλλεται ολόκληρο (Κ.Α.Ε. 3512) και υπολογίζεται πριν την έκπτωση.

* Στην Ταχυδρομική συνδρομή του τεύχους Α.Σ.Ε.Π. δεν γίνεται έκπτωση.

Πληροφορίες για δημοσιεύματα που καταχωρούνται στα Φ.Ε.Κ. στο τηλ.: 210 5279000.

Φωτοαντίγραφα παλαιών Φ.Ε.Κ.: Μάρνη 8 τηλ.: 210 8220885, 210 8222924, 210 5279050.

Οι πολίτες έχουν τη δυνατότητα ελεύθερης ανάγνωσης των δημοσιευμάτων που καταχωρούνται σε όλα τα τεύχη της Εφημερίδας της Κυβερνήσεως πλην εκείνων που καταχωρούνται στο τεύχος Α.Ε.-Ε.Π.Ε. και Γ.Ε.ΜΗ., από την ιστοσελίδα του Εθνικού Τυπογραφείου (www.et.gr).

Οι υπηρεσίες εξυπηρέτησης πολιτών λειτουργούν καθημερινά από 08:00 μέχρι 13:00



* 1 5 0 0 4 7 7 3 1 1 0 0 8 0 0 8 *

ΑΠΟ ΤΟ ΕΘΝΙΚΟ ΤΥΠΟΓΡΑΦΕΙΟ

ΚΑΠΟΔΙΣΤΡΙΑΟΥ 34 * ΑΘΗΝΑ 104 32 * ΤΗΛ. 210 52 79 000 * FAX 210 52 21 004
ΗΛΕΚΤΡΟΝΙΚΗ ΔΙΕΥΘΥΝΣΗ: <http://www.et.gr> - e-mail: webmaster.et@et.gr