



ΕΦΗΜΕΡΙΣ ΤΗΣ ΚΥΒΕΡΝΗΣΕΩΣ

ΤΗΣ ΕΛΛΗΝΙΚΗΣ ΔΗΜΟΚΡΑΤΙΑΣ

ΤΕΥΧΟΣ ΑΝΑΓΚΑΣΤΙΚΩΝ ΑΠΑΛΛΟΤΡΙΩΣΕΩΝ ΚΑΙ ΠΟΛΕΟΔΟΜΙΚΩΝ ΘΕΜΑΤΩΝ

Αρ. Φύλλου 541

27 Νοεμβρίου 2008

ΠΕΡΙΕΧΟΜΕΝΑ

ΑΠΟΦΑΣΕΙΣ

- Χαρακτηρισμός ως μνημείου του κτηρίου φερόμενης ιδιοκτησίας Δ. Παπαζαφειρόπουλου και Ν. Χαλκιαδάκη Ο.Ε., επί της οδού Μητροπόλεως 84 και Κηρυκείου, Δήμου Αθηναίων, Νομού Αττικής..... 1
- Τροποποίηση του εγκεκριμένου ρυμοτομικού σχεδίου στο Ο.Τ. 850 της Παραλίας Καλυβίων του Δήμου Καλυβίων Θορικού..... 2
- Έγκριση τροποποίησης μεταξύ των Ο.Τ.1684α και 1208, της περιοχής «Ψαρόφαι», του ρυμοτομικού σχεδίου πόλεως Πατρών (Δ. Πατρέων / Ν. Αχαΐας)..... 3

ΑΠΟΦΑΣΕΙΣ

- Αριθμ. ΥΠΠΟ/ΔΝΣΑΚ/83705/2288 (1)
Χαρακτηρισμός ως μνημείου του κτηρίου φερόμενης ιδιοκτησίας Δ. Παπαζαφειρόπουλου και Ν. Χαλκιαδάκη Ο.Ε., επί της οδού Μητροπόλεως 84 και Κηρυκείου, Δήμου Αθηναίων, Νομού Αττικής.

Ο ΥΠΟΥΡΓΟΣ ΠΟΛΙΤΙΣΜΟΥ

Έχοντας υπόψη:

1. Τις διατάξεις:

α) του π.δ. 63/2005 (Φ.Ε.Κ. 98/Α/22.4.2005) «Περί Κωδικοποίησης της Νομοθεσίας για την Κυβέρνηση και τα Κυβερνητικά Όργανα»,

β) του ν. 3028/2002 (Φ.Ε.Κ. 153/Α/28.6.2002) «Για την προστασία των Αρχαιοτήτων και εν γένει της Πολιτιστικής Κληρονομιάς»,

γ) του ν. 2039/1992 (Φ.Ε.Κ. 61/Α/13.4.1992). «περί Κύρωσης της Σύμβασης για την προστασία της Αρχιτεκτονικής Κληρονομιάς της Ευρώπης»,

δ) του π.δ. 191/2003 (Φ.Ε.Κ. 146/Α/13.6.2003) «Οργανισμός Υπουργείου Πολιτισμού»,

2. Την υπ' αριθμ. ΥΠΠΟ/ΔΟΕΠΥ/ΤΠΟΝΥΣ/15/3696/20.12.004 «Μεταβίβαση αρμοδιοτήτων του Υπουργού Πολιτισμού στις Περιφερειακές...» υπουργική απόφαση (Φ.Ε.Κ. 70/Β/20.12.004) καθώς και την υπ' αριθμ. ΥΠΠΟ/ΔΟΕΠΥ/ΤΠΟΝΥΣ/14/3698/20.12.004 υπουργική απόφαση «Οργάνωση και λειτουργία των Συμβουλίων του ν. 3028/2002» (Φ.Ε.Κ. 70/Β/20.12.004).

3. Το γεγονός ότι το ακίνητο βρίσκεται εντός της περιοχής που έχει χαρακτηριστεί ως αρχαιολογικός χώρος της πόλης των Αθηνών, η αναοριοθέτηση του οποίου έγινε με την υπ' αριθμ. ΥΠΠΟ/ΓΔΑΓΚ/ΑΡΧ/Α1/Φ43/7027/425/29.12.004 υπουργική απόφαση (Φ.Ε.Κ. 96/Δ/10.2.2004).

4. Τις εισηγήσεις της Διεύθυνσης Προϊστορικών και Κλασικών Αρχαιοτήτων (ΔΙ.Π.Κ.Α.), της Διεύθυνσης Νεώτερης και Σύγχρονης Αρχιτεκτονικής Κληρονομιάς (Δ.Ν.Σ.Α.Κ.) και τα λοιπά στοιχεία του φακέλου.

5. Την κατά πλειοψηφία γνωμοδότηση του Ειδικού Οργάνου του άρθρου 50 παρ. 6β του ν. 3028/2002 (Κοινό Όργανο Κ.Α.Σ. - Κ.Σ.Ν.Μ.) με αριθμό πρακτικού 3/31.7.2008, αποφασίζουμε:

Χαρακτηρίζουμε ως μνημείο σύμφωνα με τις διατάξεις του άρθρου 6 παρ. 1β του ν. 3028/2002, το κτήριο που βρίσκεται επί της οδού Μητροπόλεως 84 και Κηρυκείου στην Αθήνα, φερομένης ιδιοκτησίας Δ. Παπαζαφειρόπουλου και Ν. Χαλκιαδάκη Ο.Ε. διότι το κτήριο παρουσιάζει ιδιαίτερο αρχιτεκτονικό και μορφολογικό ενδιαφέρον δεδομένου ότι κατασκευάστηκε στα τέλη του 19ου αιώνα σε μία περιοχή της πόλεως των Αθηνών που συγκέντρωνε εμπορικές και συναφείς δραστηριότητες τις οποίες διατηρεί έως και σήμερα. Ιδιαίτερο ενδιαφέρον εμφανίζουν οι όψεις του κτηρίου ως προς την οργάνωση και τη μορφολογική τους που παραπέμπουν στο ρεύμα του νεοκλασικισμού.

Η απόφαση αυτή να δημοσιευθεί στην Εφημερίδα της Κυβερνήσεως.

Αθήνα, 7 Νοεμβρίου 2008

Ο ΥΠΟΥΡΓΟΣ
ΜΙΧΑΗΛΣ ΛΙΑΠΗΣ

Αριθμ. 9249/1295/2006

(2)

Τροποποίηση του εγκεκριμένου ρυμοτομικού σχεδίου στο Ο.Τ. 850 της Παραλίας Καλυβίων του Δήμου Καλυβίων Θορικού.

Ο ΝΟΜΑΡΧΗΣ ΑΝΑΤΟΛΙΚΗΣ ΑΤΤΙΚΗΣ

Έχοντας υπόψη:

1. Τις διατάξεις του από 17.7.1923 ν.δ. «περί σχεδίων πόλεων και κωμών του Κράτους» όπως τροποποιήθηκε και συμπληρώθηκε μεταγενέστερα.

2. Τις διατάξεις του ν. 2218/1994 «ίδρυση Νομαρχιακής Αυτοδιοίκησης, Τροποποίηση διατάξεων για την Πρωτοβάθμια αυτοδιοίκηση και την περιφέρεια και άλλες διατάξεις» (Φ.Ε.Κ. 90/τ.Α'/13.6.1994) και τις όμοιες του ν. 2240/1994 «Συμπλήρωση διατάξεων για τη Νομαρχιακή Αυτοδιοίκηση και άλλες διατάξεις» (Φ.Ε.Κ. 153Α/16.9.1994) με τις οποίες ιδρύθηκαν οι Νομαρχιακές Αυτοδιοικήσεις.

3. Του ισχύοντος Οργανισμού Εσωτερικής Λειτουργίας των Υπηρεσιών της Νομαρχιακής Αυτοδιοίκησης Ανατ. Αττικής (Φ.Ε.Κ. 1068/τ.Β'/28.7.2005).

4. Τις διατάξεις του ν. 1337/1983 (Φ.Ε.Κ. 33Α).

5. Τις διατάξεις του ν. 3044/2002 (Φ.Ε.Κ. 197Α/27.8.2002) άρθρο 10, παρ. 1 και 4 «περί αρμοδιοτήτων πολεοδομικού Σχεδιασμού».

6. Το από 14.9.1995 π.δ. (Φ.Ε.Κ. 723/Δ/14.9.1995) περί «έγκρισης πολεοδομικής μελέτης τμήματος της περιοχής δεύτερης κατοικίας «παραλίας» του Δήμου Καλυβίων Θορικού και του Δήμου Κρωπίας».

7. Το από 25.7.1997 π.δ. (Φ.Ε.Κ.826/Δ/29.9.1997) περί «έγκρισης πολεοδομικής μελέτης τμημάτων της περιοχής δεύτερης κατοικίας «παραλίας» του Δήμου Καλυβίων Θορικού και του Δήμου Κρωπίας (Ν. Αττικής) και τροποποίηση του ρυμοτομικού σχεδίου, που έχει εγκριθεί με το π.δ. /14.9.1995 (ΦΕΚ 723/Δ/14.9.995)».

8. Την υπ' αριθμ. 2100/2001 απόφαση ΠΕΧΩ (Φ.Ε.Κ. 628/Δ/2001) περί «τροποποίησης των όρων δόμησης (αρτιότητας) της παραλίας Καλυβίων Θορικού Νομού Αττικής».

9. Την υπ' αριθμ. 3287/2002 απόφαση ΠΕΧΩ (Φ.Ε.Κ./34/Δ/2002) «περί τροποποίησης των όρων δόμησης (αρτιότητας) της παραλίας Καλυβίων Θορικού».

10. Το υπ' αριθμ. 4695/18.7.2003 έγγραφο του Δήμου Καλυβίων Θορικού με θέμα «Πρόταση τροποποίησης εγκεκριμένου σχεδίου «Παραλίας» Καλυβίων στο Ο.Τ.850 (αίτηση Αθανασιάδη Μιχαήλ)».

11. Το υπ' αριθμ. 7991/11.5.2004 έγγραφο με θέμα «Αποστολή συμπληρωματικών στοιχείων», το υπ' αριθμ. 9249/1295/29.6.2006 με θέμα «Πρόταση τροποποίησης εγκεκριμένου σχεδίου «Παραλίας» Καλυβίων».

12. Το υπ' αριθμ. 132α/2006 απόσπασμα του Δημοτικού Συμβουλίου Καλυβίων Θορικού, από το πρακτικό της υπ' αριθμ. 19/2005 συνεδρίασης του, το 279/2005 απόσπασμα του Δημοτικού Συμβουλίου Καλυβίων Θορικού, από το πρακτικό της υπ' αριθμ. 19/2005 συνεδρίασης του και το υπ' αριθμ. 246/2003 απόσπασμα του Δημοτικού Συμβουλίου Καλυβίων Θορικού, από το πρακτικό της υπ' αριθμ. 14/2003 συνεδρίασής του.

13. Τις από 21.1.2005, 5.7.2005, 14.2.2007 εισηγήσεις του Τμήματος Χωροταξίας της Διεύθυνσης Χωροταξίας, Πολεοδομίας και Περιβάλλοντος.

14. Την γνώμη του Συμβουλίου ΧΟΠ Νομαρχιακής Αυτοδιοίκησης Ανατολικής Αττικής όπως αυτή διατυπώθηκε στην από 8.3.2007 Πράξη 1 της 4ης Συνεδρίας του, αποφασίζουμε:

Εγκρίνεται η τροποποίηση του εγκεκριμένου ρυμοτομικού σχεδίου της περιοχής Β' κατοικίας «Παραλίας» Π.Ε.3 του Δήμου Καλυβίων Θορικού, όπως ισχύει σήμερα, δηλαδή Α) μετατοπίζεται ο δρόμος πλάτους έξι (6) μέτρων, που βρίσκεται στο βόρειο μέρος του Ο.Τ.850 προς το μέρος του ρέματος.

Β) δημιουργείται νέος δρόμος πλάτους τρία και μισό (3,50) μέτρων, (παλαιός καταργημένος) χωρίς να επηρεάζεται το ισοζύγιο κοινοχρήστων χώρων, όπως φαίνεται στο συνημμένο τοπογραφικό διάγραμμα.

Κατά της παρούσης επιτρέπεται σύμφωνα με το άρθρο 8 του ν. 3200/1955 προσφυγή ενώπιον του Γεν. Γραμματέα της περιφέρειας μόνο για παράβαση Νόμου μέσα σε ανατρεπτική προθεσμία τριάντα (30) ημερών.

Η απόφαση αυτή να δημοσιευθεί στην Εφημερίδα της Κυβερνήσεως.

Παλλήνη, 17 Νοεμβρίου 2008

Ο Νομάρχης
Λ. ΚΟΥΡΗΣ

Αριθμ. 15356

(3)

Έγκριση τροποποίησης μεταξύ των Ο.Τ.1684α και 1208, της περιοχής «Ψαροφάι», του ρυμοτομικού σχεδίου πόλεως Πατρών (Δ. Πατρέων / Ν. Αχαΐας).

Ο ΝΟΜΑΡΧΗΣ ΑΧΑΪΑΣ

Έχοντας υπόψη:

1. Τις δ/ξεις του Νομ/κού Δ/τος της 17.7.1923, όπως μεταγενέστερα τροποποιήθηκαν - συμπληρώθηκαν και ειδικότερα τα άρθρα 1, 2, 3 και 70 αυτού.

2. Τις δ/ξεις του κεφ. ΙΙ του από 3.4.1929 π.δ/τος, που διατηρήθηκαν σε ισχύ με το άρθ. 31, παρ. 3, του ν.1557/1985.

3 Την εγκύκλιο υπ' αριθμ. 43511/161/55/13.6.1988 του ΥΠΕΧΩΔΕ.

4. Τις δ/ξεις των παρ. 4 και 6, του αρθρ. 11, του ν.2882/2001 (ΦΕΚ 17Α'/6.2.2001), σε συνδυασμό με την δ/ξη της παρ. 1γ, του άρθρου 1, του ν. 2985/2002.

5. Τις δ/ξεις των παρ. 1β και 4, του άρθρου 10, του ν.3044/2002 (ΦΕΚ 197/Α), περί άσκησης πολεοδομικών αρμοδιοτήτων.

6. Τις δ/ξεις της παρ. 5, του άρθρου 11, του ν. 3212/2003 (ΦΕΚ 308Δ'/31.12.2003).

7. Την υπ' αριθμ. 3284/1986 απόφαση του ΣτΕ, και την υπ' αριθμ. 29454/21.7.2003 εγκύκλιο του ΥΠΕΧΩΔΕ.

8. Την υπ' αριθμ. 6/18894/5.5.2006 νεότερη εγκύκλιο επίσης του ΥΠΕΧΩΔΕ.

9. Την υπ' αριθμ. 579/2006 απόφαση του Δ/κού Πρωτοδικείου Πατρών, περί άρσης απαλλοτρίωσης του ακινήτου ιδιοκτησίας Βασιλικής Γκέκα μεταξύ των Ο Τ 1684α και 1208 του σχεδίου πόλεως «Ψαροφάι».

10. Την υπ' αριθμ. Χ6274 /27.6.1990 (ΦΕΚ 332 Δ'/4.7.1990) απόφαση Νομάρχη Αχαΐας περί Αναθεώρησης σχεδίου πόλης περιοχής Ψαροφάιου.

11. Το υπ' αριθμ. 18442/Π2381/10.6.2008 έγγραφο Δήμου Πατρέων, με το οποίο μας διαβιβάσθηκε ο φάκελος στοιχείων της υπόψη τροποποίησης.

12. Την υπ' αριθμ. 353/23.5.2008 απόφαση του Δ.Σ. του Δήμου Πατρέων, με την οποία έκρινε ότι, «...ο συγκεκριμένος χώρος, που βρίσκεται σε πυκνοδομημένη περιοχή, είναι πολεοδομικά και περιβαλλοντικά αναγκαίος και ως εκ τούτου πρέπει να επανακηρυχθεί η απαλλοτρίωση του».

13. Το υπ' αριθμ. 91776/6528/6.11.1992 έγγραφο του ΥΠΕΧΩΔΕ, σύμφωνα με το οποίο γι' ανάλογες τροποποιήσεις δεν απαιτείται τήρηση της διαδικασίας του άρθ. 3 του ν.δ/τος της 17.7.1923 (ΣτΕ 3474/1985).

14. Την υπ' αριθμ. 9116/27.8.2008 εισήγηση της Δ/σης Πολεοδομίας Ν.Α.Α. προς το ΣΧΟΠ Ν. Αχαΐας.

15. Το υπ' αριθμ. 6/3.10.2008 πρακτικό του ΣΧΟΠ Ν. Αχαΐας, με το οποίο γνωμοδοτεί ομόφωνα υπέρ της υπόψη τροποποίησης, σύμφωνα με την πρόταση του Δήμου Πατρέων και την εισήγηση της Υπηρεσίας.

Επειδή με την υπ' αριθμ. 353/23.5.2008 απόφαση του Δ.Σ. Δήμου Πατρέων και την άνω γνωμοδότηση του Σ.Χ.Ο.Π. Ν. Αχαΐας, κρίνεται πολεοδομικά και περιβαλλοντικά αναγκαίος ο συγκεκριμένος κοινόχρηστος χώρος, επιπλέον δε εξασφαλίζεται η αναγκαία δαπάνη αποζημίωσης του ιδιοκτήτη, και εγγράφεται σχετική πίστωση στον υπ' αριθμ. 407111013 κωδικό του προϋπολογισμού δαπανών του Δήμου για το έτος 2008, επιπλέον δε συντρέχουν οι προϋποθέσεις της άνω σχετικής (8) εγκυκλίου, αποφασίζουμε:

Εγκρίνεται η συνημμένη τροποποίηση μεταξύ των Ο.Τ. 1684α και 1208 του ρυμοτομικού σχεδίου πόλεως Πατρών (περιοχή «Ψαροφάι»), που συνίσταται στην επανακήρυξη της ρυμοτομίας στη θέση αυτή, με κοινόχρηστο χώρο (δρόμος), όπως δηλ. προβλεπόταν πριν την άρση απαλλοτρίωσης του με την υπ' αριθμ. 579/2006 απόφαση του Δ/κού Πρωτοδικείου Πατρών, και όπως συγκεκριμένα αυτή απεικονίζεται στο συνημμένο τροποποιητικό ρυμοτομικό διάγραμμα κλ. 1/200, κατά το σκεπτικό, το διατακτικό και τους ειδικότερους λόγους, που αναφέρονται στα άνω σχετικά (12) και (14), τους οποίους αποδέχθηκε και το ΣΧΟΠ Ν. Αχαΐας με το σχετικό (15) πρακτικό του.

Από τις δ/ξεις της παρούσης προκαλείται δαπάνη σε βάρος του προϋπολογισμού του αρμόδιου ΟΤΑ, η οποία έχει εξασφαλισθεί.

Η απόφαση αυτή με το συνοδευτικό της διάγραμμα να δημοσιευθεί στην Εφημερίδα της Κυβερνήσεως, οπότε και αρχίζει η ισχύς της.

Πάτρα, 5 Νοεμβρίου 2008

Ο Νομάρχης

ΔΗΜΗΤΡΙΟΣ ΚΑΤΣΙΚΟΠΟΥΛΟΣ

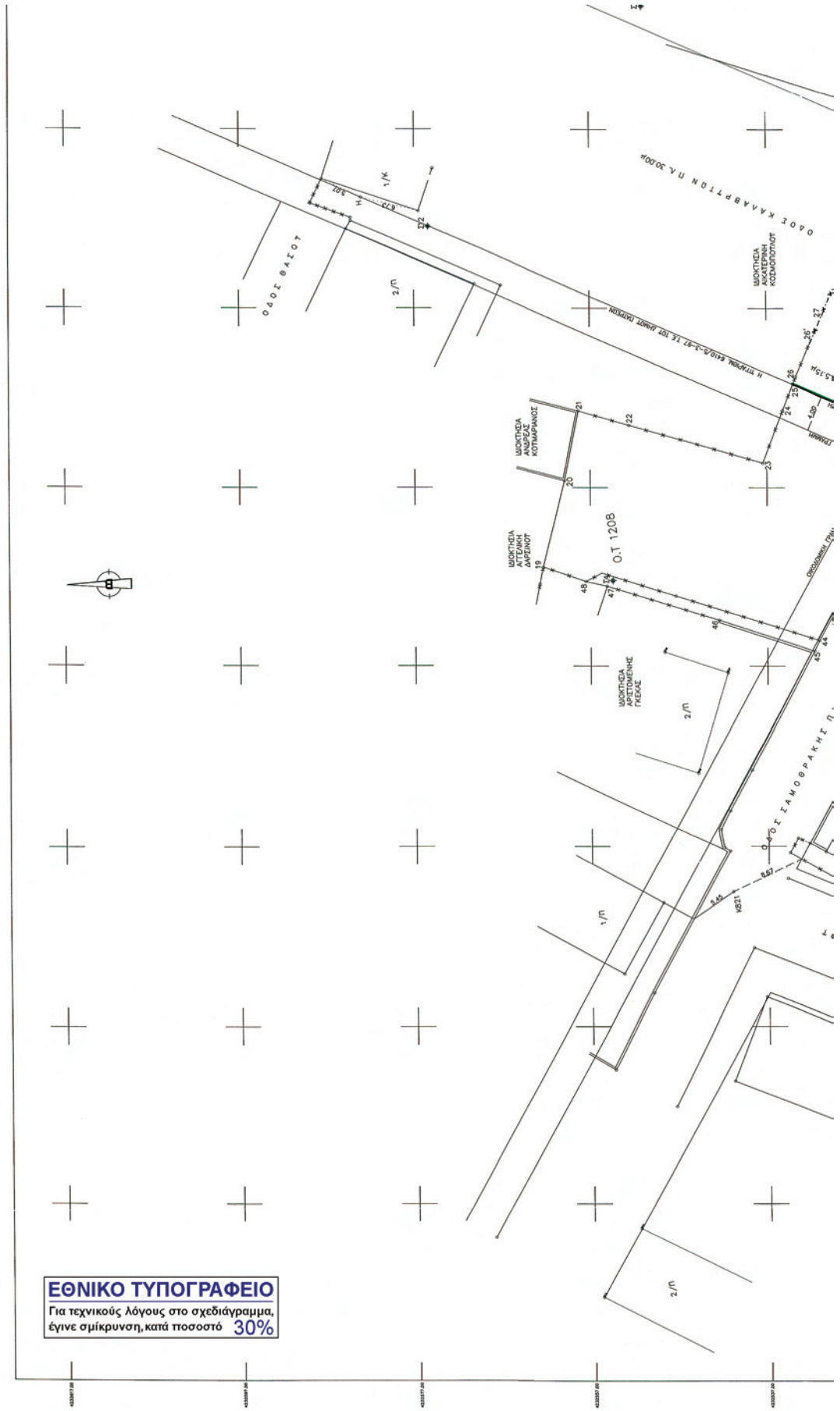

ΕΘΝΙΚΟ ΤΥΠΟΓΡΑΦΕΙΟ
Για τεχνικούς λόγους στο σχεδιάγραμμα,
έγινε σμίκρυνση, κατά ποσοστό **30%**

ΤΡΟΠΟΠΟΙΗΣΗ ΓΥΜΝΑΣΙΟΥ ΣΧΕΔΙΑΣΜΟΥ ΠΟΛΕΩΣ ΣΥΜΦΩΝΑ ΜΕ ΤΗΝ ΥΠΟΤΑΞΗ ΑΠΟΦΑΣΗ

ΔΙΟΙΚΗΣΗ ΠΑΤΡΩΝ ΑΕΥΘΥΝΗΣ ΠΟΛΕΟΔΟΜΙΚΟΥ ΣΧΕΔΙΑΣΜΟΥ & ΕΡΓΑΣΙΩΝ

- 1. Θεωρείται όπως εγκρίθηκε με την υπ.αριθμ. 3453/43-05-1008 απόφαση του Δήμου του Σαφισίου
- 2. Βάσει της § 3 του άρθρ. 21 του Π.Δ. της 3-4-1929 περί ΓΟΚ διασκευαζόταν ότι με την προαναφερθείσα τροποποίηση αυτού κείνου δεν θύεταν να κανέον οικόπεδο όφειλ να καθίσταται μη όφειλ



ΕΥΧΟΛΟΓΙΚΗ ΠΡΟΣΤΑΣΗ ΔΙΟΜΥ ΠΑΤΡΩΝ
 Στην ιδιοκτησία Ιωάννη Γ. Γκιου
 μετεξ του Ο.Τ. 1208 και υπό της υπ.αριθμ. 3453/43-05-1008 ΚΑΙΜΑΣ 1200
 Ζαχαροπλαστική και Ξαροποιείο

ΥΠΟΜΝΗΜΑ
 Σημειώνεται ότι η παρούσα προσαρμογή γίνεται σύμφωνα με το άρθρο 25-26-27-28-29-30-31-32-33-34-35-36-37-38-39-40-41-42-43-44-45-46-47-48-49-50-51-52-53-54-55-56-57-58-59-60-61-62-63-64-65-66-67-68-69-70-71-72-73-74-75-76-77-78-79-80-81-82-83-84-85-86-87-88-89-90-91-92-93-94-95-96-97-98-99-100-101-102-103-104-105-106-107-108-109-110-111-112-113-114-115-116-117-118-119-120-121-122-123-124-125-126-127-128-129-130-131-132-133-134-135-136-137-138-139-140-141-142-143-144-145-146-147-148-149-150-151-152-153-154-155-156-157-158-159-160-161-162-163-164-165-166-167-168-169-170-171-172-173-174-175-176-177-178-179-180-181-182-183-184-185-186-187-188-189-190-191-192-193-194-195-196-197-198-199-200-201-202-203-204-205-206-207-208-209-210-211-212-213-214-215-216-217-218-219-220-221-222-223-224-225-226-227-228-229-230-231-232-233-234-235-236-237-238-239-240-241-242-243-244-245-246-247-248-249-250-251-252-253-254-255-256-257-258-259-260-261-262-263-264-265-266-267-268-269-270-271-272-273-274-275-276-277-278-279-280-281-282-283-284-285-286-287-288-289-290-291-292-293-294-295-296-297-298-299-300-301-302-303-304-305-306-307-308-309-310-311-312-313-314-315-316-317-318-319-320-321-322-323-324-325-326-327-328-329-330-331-332-333-334-335-336-337-338-339-340-341-342-343-344-345-346-347-348-349-350-351-352-353-354-355-356-357-358-359-360-361-362-363-364-365-366-367-368-369-370-371-372-373-374-375-376-377-378-379-380-381-382-383-384-385-386-387-388-389-390-391-392-393-394-395-396-397-398-399-400-401-402-403-404-405-406-407-408-409-410-411-412-413-414-415-416-417-418-419-420-421-422-423-424-425-426-427-428-429-430-431-432-433-434-435-436-437-438-439-440-441-442-443-444-445-446-447-448-449-450-451-452-453-454-455-456-457-458-459-460-461-462-463-464-465-466-467-468-469-470-471-472-473-474-475-476-477-478-479-480-481-482-483-484-485-486-487-488-489-490-491-492-493-494-495-496-497-498-499-500-501-502-503-504-505-506-507-508-509-510-511-512-513-514-515-516-517-518-519-520-521-522-523-524-525-526-527-528-529-530-531-532-533-534-535-536-537-538-539-540-541-542-543-544-545-546-547-548-549-550-551-552-553-554-555-556-557-558-559-560-561-562-563-564-565-566-567-568-569-570-571-572-573-574-575-576-577-578-579-580-581-582-583-584-585-586-587-588-589-590-591-592-593-594-595-596-597-598-599-600-601-602-603-604-605-606-607-608-609-610-611-612-613-614-615-616-617-618-619-620-621-622-623-624-625-626-627-628-629-630-631-632-633-634-635-636-637-638-639-640-641-642-643-644-645-646-647-648-649-650-651-652-653-654-655-656-657-658-659-660-661-662-663-664-665-666-667-668-669-670-671-672-673-674-675-676-677-678-679-680-681-682-683-684-685-686-687-688-689-690-691-692-693-694-695-696-697-698-699-700-701-702-703-704-705-706-707-708-709-710-711-712-713-714-715-716-717-718-719-720-721-722-723-724-725-726-727-728-729-730-731-732-733-734-735-736-737-738-739-740-741-742-743-744-745-746-747-748-749-750-751-752-753-754-755-756-757-758-759-760-761-762-763-764-765-766-767-768-769-770-771-772-773-774-775-776-777-778-779-780-781-782-783-784-785-786-787-788-789-790-791-792-793-794-795-796-797-798-799-800-801-802-803-804-805-806-807-808-809-810-811-812-813-814-815-816-817-818-819-820-821-822-823-824-825-826-827-828-829-830-831-832-833-834-835-836-837-838-839-840-841-842-843-844-845-846-847-848-849-850-851-852-853-854-855-856-857-858-859-860-861-862-863-864-865-866-867-868-869-870-871-872-873-874-875-876-877-878-879-880-881-882-883-884-885-886-887-888-889-890-891-892-893-894-895-896-897-898-899-900-901-902-903-904-905-906-907-908-909-910-911-912-913-914-915-916-917-918-919-920-921-922-923-924-925-926-927-928-929-930-931-932-933-934-935-936-937-938-939-940-941-942-943-944-945-946-947-948-949-950-951-952-953-954-955-956-957-958-959-960-961-962-963-964-965-966-967-968-969-970-971-972-973-974-975-976-977-978-979-980-981-982-983-984-985-986-987-988-989-990-991-992-993-994-995-996-997-998-999-1000

Ο Συντάκτης
 Παναγιώτης Μανώλης
 Αρχ. Τοπογρ. Μηχανικός με Α.β.

Ο Συντάκτης
 Παναγιώτης Μανώλης
 Αρχ. Τοπογρ. Μηχανικός με Α.β.

ΕΜΒΛΙΣΜΕΤΡΗ ΟΙΚΟΔΟΜΩΝ ΜΕΤΑ ΤΗΝ ΕΣΦΟΡΑ ΣΕ ΓΗ

ΣΗΜΕΙΟ	X	Y	ΜΗΚΟΣ
30	3020281.11	4323228.08	1.79
31	3020281.31	4323230.84	3.31
32	3020281.31	4323232.97	8.33
33	3020281.01	4323232.97	8.34
34	3020281.01	4323235.14	8.34
35	3020281.44	4323232.98	6.67
36	3020281.58	4323232.98	24.08
37	3020281.31	4323231.97	16.84

Ε=1/2 Σ(X₁+X₂)(Y₁+Y₂)
 Ε = 449.60 μ²

ΕΜΒΛΙΣΜΕΤΡΗ ΠΡΟΣΤΟΙΧΙΩΝ ΤΗΜΑΤΟΣ

ΣΗΜΕΙΟ	X	Y	ΜΗΚΟΣ
30	3020281.11	4323228.08	1.79
31	3020281.31	4323230.84	3.31
32	3020281.31	4323232.97	8.33
33	3020281.01	4323232.97	8.34
34	3020281.01	4323235.14	8.34
35	3020281.44	4323232.98	6.67
36	3020281.58	4323232.98	24.08
37	3020281.31	4323231.97	16.84

Ε=1/2 Σ(X₁+X₂)(Y₁+Y₂)
 Ε = 134.39 μ²

ΕΜΒΛΙΣΜΕΤΡΗ ΠΡΟΣΤΟΙΧΙΩΝ ΕΣΦΟΡΑΣ ΣΕ ΓΗ

ΣΗΜΕΙΟ	X	Y	ΜΗΚΟΣ
20	3020273.07	4323218.86	8.72
21	3020284.58	4323234.00	8.51
22	3020281.70	4323231.97	8.64
23	3020281.70	4323218.88	8.18

Ε=1/2 Σ(X₁+X₂)(Y₁+Y₂)
 Ε = 85.90 μ²

ΕΜΒΛΙΣΜΕΤΡΗ ΠΡΟΣΤΟΙΧΙΩΝ ΤΗΜΑΤΟΣ

ΣΗΜΕΙΟ	X	Y	ΜΗΚΟΣ
43	3020258.67	4323228.48	62.80
44	3020258.67	4323230.84	30.16
45	3020258.67	4323232.97	30.16
46	3020258.67	4323235.14	6.63
47	3020258.67	4323232.98	6.63
48	3020258.67	4323232.98	6.63
49	3020258.67	4323232.98	6.63
50	3020258.67	4323232.98	6.63
51	3020258.67	4323232.98	6.63
52	3020258.67	4323232.98	6.63
53	3020258.67	4323232.98	6.63
54	3020258.67	4323232.98	6.63
55	3020258.67	4323232.98	6.63
56	3020258.67	4323232.98	6.63
57	3020258.67	4323232.98	6.63
58	3020258.67	4323232.98	6.63
59	3020258.67	4323232.98	6.63
60	3020258.67	4323232.98	6.63
61	3020258.67	4323232.98	6.63
62	3020258.67	4323232.98	6.63
63	3020258.67	4323232.98	6.63
64	3020258.67	4323232.98	6.63
65	3020258.67	4323232.98	6.63
66	3020258.67	4323232.98	6.63
67	3020258.67	4323232.98	6.63
68	3020258.67	4323232.98	6.63
69	3020258.67	4323232.98	6.63
70	3020258.67	4323232.98	6.63
71	3020258.67	4323232.98	6.63
72	3020258.67	4323232.98	6.63
73	3020258.67	4323232.98	6.63
74	3020258.67	4323232.98	6.63
75	3020258.67	4323232.98	6.63
76	3020258.67	4323232.98	6.63
77	3020258.67	4323232.98	6.63
78	3020258.67	4323232.98	6.63
79	3020258.67	4323232.98	6.63
80	3020258.67	4323232.98	6.63
81	3020258.67	4323232.98	6.63
82	3020258.67	4323232.98	6.63
83	3020258.67	4323232.98	6.63
84	3020258.67	4323232.98	6.63
85	3020258.67	4323232.98	6.63
86	3020258.67	4323232.98	6.63
87	3020258.67	4323232.98	6.63
88	3020258.67	4323232.98	6.63
89	3020258.67	4323232.98	6.63
90	3020258.67	4323232.98	6.63
91	3020258.67	4323232.98	6.63
92	3020258.67	4323232.98	6.63
93	3020258.67	4323232.98	6.63
94	3020258.67	4323232.98	6.63
95	3020258.67	4323232.98	6.63
96	3020258.67	4323232.98	6.63
97	3020258.67	4323232.98	6.63
98	3020258.67	4323232.98	6.63
99	3020258.67	4323232.98	6.63
100	3020258.67	4323232.98	6.63

Ε=1/2 Σ(X₁+X₂)(Y₁+Y₂)
 Ε = 196.58 μ²

ΕΜΒΛΙΣΜΕΤΡΗ ΚΑΒΑΡΩΝ ΟΙΚΟΔΟΜΩΝ

ΣΗΜΕΙΟ	X	Y	ΜΗΚΟΣ
20	3020273.07	4323218.86	8.72
21	3020284.58	4323234.00	8.51
22	3020281.70	4323231.97	8.64
23	3020281.70	4323218.88	8.18

Ε=1/2 Σ(X₁+X₂)(Y₁+Y₂)
 Ε = 769.95 μ²

ΕΜΒΛΙΣΜΕΤΡΗ ΑΝΟΙΚΤΩΝ ΤΗΜΑΤΟΣ

ΣΗΜΕΙΟ	X	Y	ΜΗΚΟΣ
40	3020264.08	4323233.00	0.91
41	3020264.08	4323235.14	2.16
42	3020264.08	4323232.97	2.16
43	3020264.08	4323230.84	2.16
44	3020264.08	4323228.48	2.16
45	3020264.08	4323226.34	2.16
46	3020264.08	4323224.17	8.33
47	3020264.08	4323218.88	8.33
48	3020264.08	4323216.71	8.33
49	3020264.08	4323214.54	8.33
50	3020264.08	4323212.37	8.33
51	3020264.08	4323221.97	8.33
52	3020264.08	4323218.88	30.16
53	3020264.08	4323216.71	30.16
54	3020264.08	4323214.54	30.16
55	3020264.08	4323212.37	30.16

Ε=1/2 Σ(X₁+X₂)(Y₁+Y₂)
 Ε = 535.57 μ²

ΕΜΒΛΙΣΜΕΤΡΗ ΣΤΟΙΧΙΩΝ ΟΙΚΟΔΟΜΩΝ

ΣΗΜΕΙΟ	X	Y	ΜΗΚΟΣ
20	3020273.07	4323218.86	10.08
21	3020284.58	4323234.00	8.98
22	3020281.70	4323231.97	8.98
23	3020281.70	4323218.88	8.98
24	3020281.70	4323216.71	8.98
25	3020281.70	4323214.54	8.98
26	3020281.70	4323212.37	8.98
27	3020281.70	4323210.20	8.98
28	3020281.70	4323208.03	8.98
29	3020281.70	4323205.86	8.98
30	3020281.70	4323203.69	8.98
31	3020281.70	4323201.52	8.98
32	3020281.70	4323193.35	8.98
33	3020281.70	4323181.18	8.98
34	3020281.70	4323169.01	8.98
35	3020281.70	4323156.84	8.98
36	3020281.70	4323144.67	8.98
37	3020281.70	4323132.50	8.98
38	3020281.70	4323120.33	8.98
39	3020281.70	4323108.16	8.98
40	3020281.70	4323095.99	8.98
41	3020281.70	4323083.82	8.98
42	3020281.70	4323071.65	8.98
43	3020281.70	4323059.48	8.98
44	3020281.70	4323047.31	8.98
45	3020281.70	4323035.14	8.98
46	3020281.70	4	

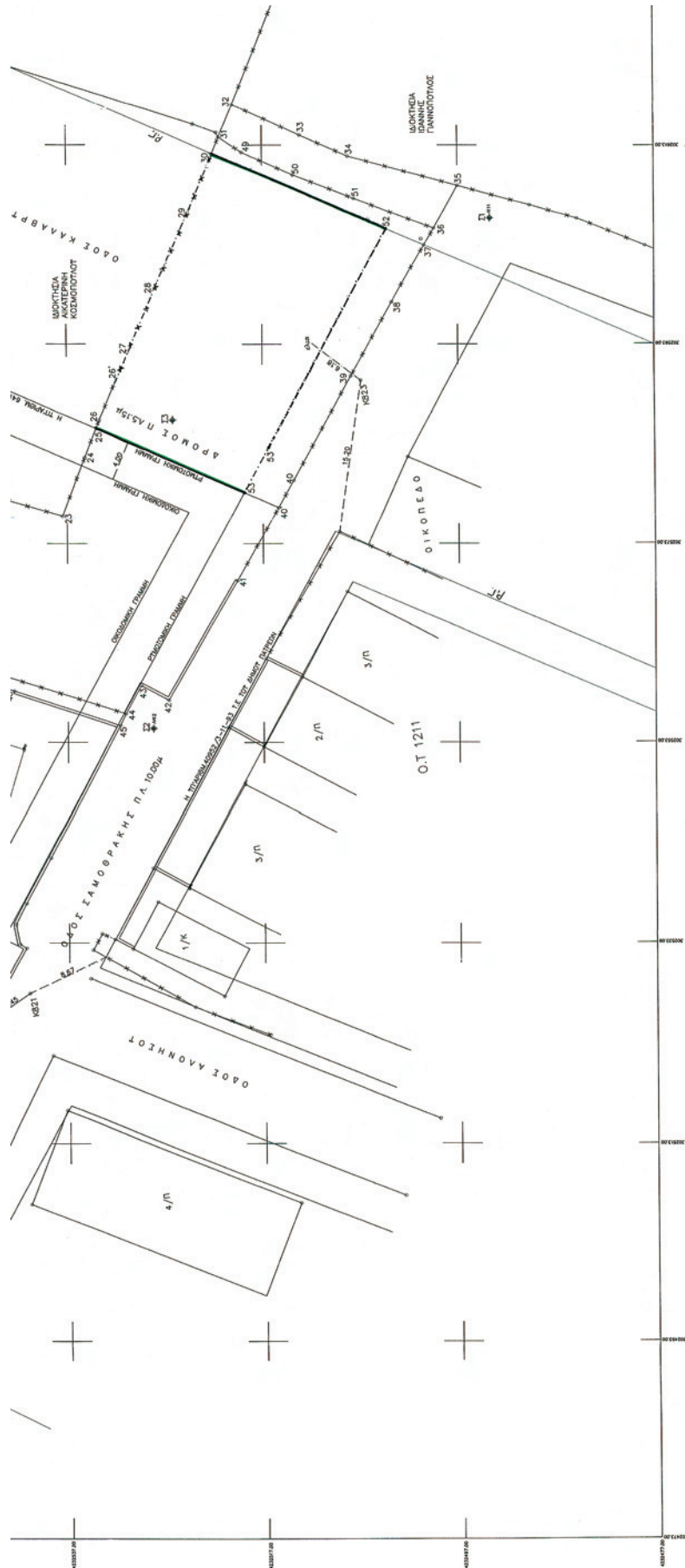

Πάτρα **Αύγουστος 2008**
ΘΕΣΦΕΡΘΗΚΕ
 Η Διοικητική
 Παιδαγωγική Σύγκλητος
 Κατ' Επικράτησιν
 Ελάση Χαλκιδεοπούλου
 Αγγ. Τσιτσουρη Δηγ/κός με Α.Φ.

Ο Συντάκτης
 Πανεπιστήμιο Μωραΐτιος
 Αγγ. Τσιτσουρη Δηγ/κός με Α.Φ.

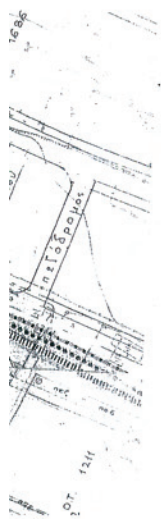

Ε. ΤΟ ΔΙΑΚΟΙ ΤΗΜΑ ΜΕ ΤΑ ΣΤΟΙΧΙΑ (0272,28,20,22,24,25,26,27,28,29,30,31,32,33,34,35,36,37,38,39,40,41,42,43,44,45,46,47,48,49,50,51,52,53,54,55,56,57,58,59,60,61,62,63,64,65,66,67,68,69,70,71,72,73,74,75,76,77,78,79,80,81,82,83,84,85,86,87,88,89,90,91,92,93,94,95,96,97,98,99,100) ΕΙΝΑΙ ΡΗΠΤΟΔΟΤΗΣΙΜΟ ΑΠΟ ΤΗΝ ΟΔΟ ΣΑΜΟΘΡΑΚΗΣ ΚΑΙ ΤΗΝ ΟΔΟ ΚΑΛΑΜΑ 1/200.

Ε. ΤΟ ΔΙΑΚΟΙ ΤΗΜΑ ΜΕ ΤΑ ΣΤΟΙΧΙΑ (012,02,03,04,05,06,07,08,09,10,11,12,13,14,15,16,17,18,19,20,21,22,23,24,25,26,27,28,29,30,31,32,33,34,35,36,37,38,39,40,41,42,43,44,45,46,47,48,49,50,51,52,53,54,55,56,57,58,59,60,61,62,63,64,65,66,67,68,69,70,71,72,73,74,75,76,77,78,79,80,81,82,83,84,85,86,87,88,89,90,91,92,93,94,95,96,97,98,99,100) ΕΙΝΑΙ ΤΟ ΣΤΟΙΧΙΟ ΡΗΠΤΟΔΟΤΗΣΙΜΟ ΑΠΟ ΤΗΝ ΟΔΟ ΚΑΛΑΜΑ 1/200.

Ε. ΤΟ ΔΙΑΚΟΙ ΤΗΜΑ ΜΕ ΤΑ ΣΤΟΙΧΙΑ (012,02,03,04,05,06,07,08,09,10,11,12,13,14,15,16,17,18,19,20,21,22,23,24,25,26,27,28,29,30,31,32,33,34,35,36,37,38,39,40,41,42,43,44,45,46,47,48,49,50,51,52,53,54,55,56,57,58,59,60,61,62,63,64,65,66,67,68,69,70,71,72,73,74,75,76,77,78,79,80,81,82,83,84,85,86,87,88,89,90,91,92,93,94,95,96,97,98,99,100) ΕΙΝΑΙ ΤΟ ΣΤΟΙΧΙΟ ΡΗΠΤΟΔΟΤΗΣΙΜΟ ΑΠΟ ΤΗΝ ΟΔΟ ΚΑΛΑΜΑ 1/200.

ΕΠΙΣΤΑΣΗ	ΒΑΣΙΚΗ ΓΚΕΚΑ
ΕΡΓΟ	ΤΟΠΟΓΡΑΦΙΚΕΣ ΑΠΟΤΥΠΩΣΕΙΣ
ΒΕΣΗ	ΟΔΟΣ ΣΑΜΟΘΡΑΚΗΣ-Ο.Τ 1208
ΜΕΛΕΤΗΣΗ	ΣΩΤΗΡΙΑ ΤΣΟΥΛΗ ΠΟΛΙΤΙΚΟΣ ΜΗΧΑΝΙΚΟΣ
Ε.Ε.Μ.Α.	ΤΟΠΟΓΡΑΦΙΚΟ ΔΙΑΓΡΑΜΜΑ
ΚΑΜΑΚΑ 1/200	ΜΟΝΟΤΗΡΑ
ΥΠΟΧΡΩΣΗ ΜΕΛΕΤΗΣ 10/2007	ΣΕΒΑΣΤΑ
ΣΤΕΦΑΝΙΑ ΝΙΚ. ΤΣΟΥΛΗ	
Α.Φ. 117225250-Β' Α.Ο.Υ. ΠΑΤΡΑΣ	

Το παρόν εισάγει την υπ' αριθμ. 15355/08 απόφαση Ν. Αρσίου
 Τηρίνα 2-11-08
 Για τον Διευθυντή Πόλεως
 Ο Αρχιτέκτονας
 Αρχιτέκτονας Δομικών
 Τσιτσουρη Δηγ/κός με Α.Φ.

