



# ΕΦΗΜΕΡΙΣ ΤΗΣ ΚΥΒΕΡΝΗΣΕΩΣ

## ΤΗΣ ΕΛΛΗΝΙΚΗΣ ΔΗΜΟΚΡΑΤΙΑΣ

ΤΕΥΧΟΣ ΤΕΤΑΡΤΟ

Αρ. Φύλλου 134

28 Μαρτίου 2008

### ΠΕΡΙΕΧΟΜΕΝΑ

#### ΑΠΟΦΑΣΕΙΣ

- Κήρυξη ως αναδασωτέου δάσους πεύκης, εμβαδού 1,674 στρ. στη δασική θέση «Μπαμπατσέα - Αγίων» του Δήμου Αίγινας της Νομαρχίας Πειραιά 1
- Έγκριση καθορισμού οριοθέτησης τμήματος του ρέματος «ΡΙΓΑΝΟΚΑΜΠΟΥ» Δ.Δ. Ελεκίστρας Δήμου Πατρέων Ν. Αχαΐας και στην θέση της ιδιοκτησίας Κετσογιάν Μιράν..... 2
- Κήρυξη ως αναδασωτέας έκτασης εμβαδού 0,643 στρεμ. στη θέση Ρόγγια-Βουλωτό, περιφέρειας Δημοτικού Διαμερίσματος Μουζακίου του Δήμου Μουζακίου του Νομού Καρδίτσας..... 3

#### ΑΠΟΦΑΣΕΙΣ

- Αριθμ. 459 (1)  
Κήρυξη ως αναδασωτέου δάσους πεύκης, εμβαδού 1,674 στρ. στη δασική θέση «Μπαμπατσέα - Αγίων» του Δήμου Αίγινας της Νομαρχίας Πειραιά.

#### Ο ΓΕΝΙΚΟΣ ΓΡΑΜΜΑΤΕΑΣ ΠΕΡΙΦΕΡΕΙΑΣ ΑΤΤΙΚΗΣ

Έχοντας υπόψη

1. Τις διατάξεις:

α) των άρθρων 24 παρ. 1 και 117 παρ. 3 του Συντάγματος της Χώρας.

β) των άρθρων 200, 201 και 205 του ν.δ. 86/1969 (ΦΕΚ 7/τ.Α'/18.1.1969) «περί Δασικού Κώδικα».

γ) των άρθρων 37,38, 39,40,41, 42,43, 44 και 79 του ν. 998/1979 (ΦΕΚ 289/τ.Α'/29.12.1979) «περί προστασίας των δασών και των δασικών εν γένει εκτάσεων της Χώρας», καθώς και του άρθρου 70 παρ. 3, όπως συμπληρώθηκε με το άρθρο 12 παρ. 2 του ν. 2040/1992 (ΦΕΚ 70/τ.Α'/23.4.1992) «περί ρύθμισης Θεμάτων Υπουργείου Γεωργίας κ.λπ.».

δ) του άρθρου 5 του ν. 3200/1955 «περί διοικητικής αποκεντρώσεως» σε συνδυασμό με τις διατάξεις του ν.δ. 532/1970 (ΦΕΚ 103/τ.Α'/1970) «περί συμπληρώσεως των διατάξεων διοικητικής αποκεντρώσεως» σε συνδυασμό με τις διατάξεις του β.δ. 709/5.11.1970 (ΦΕΚ 235/τ.Α'/1970) «περί καθορισμού των διατηρουμένων αρμοδιοτήτων κ.λπ.».

ε) των άρθρων 4 παρ. 6 και 6 παρ. 7 του ν. 2240/1994 (ΦΕΚ 153/τ.Α'/1994) και των άρθρων 14 παρ. 1, 2 και 15 του ν. 2399/1996 (ΦΕΚ 90/τ.Α'/1996).

στ) του άρθρου 7 του ν. 2503/1997 (ΦΕΚ 107/τ.Α'/30.5.1997) «περί Διοίκησης, οργάνωσης, στελέχωσης της Περιφέρειας κ.λπ.».

ζ) των άρθρων 1 παρ. 2, 2 παρ. 7 και 3 παρ. 4 του ν. 2647/1998 (ΦΕΚ 237/τ.Α'/22.10.1998) «περί μεταβίβασης αρμοδιοτήτων στις Περιφέρειες».

η) του άρθρου 120 του ν. 1892/1990 «Για τον εκσυγχρονισμό και την ανάπτυξη και άλλες διατάξεις».

2. Τις υπ' αριθμ. α) 160417/1180/9.7.1980, β) 182447/3049/24.9.1980, γ) 141823/24.2.1983 διαταγές του Υπουργείου Γεωργίας:

3. Την υπ' αριθμ. οικ. 778/16.1.2004 απόφασή μας «περί μεταβίβασης στους Διευθυντές Δασών της Περιφέρειας, της εξουσίας να υπογράφουν με εντολή μας κ.λπ.».

4. Την υπ' αριθμ. οικ. 650/5.2.2008 πρόταση του αρμοδίου Δασαρχείου Πειραιά σχετικά με την κήρυξη ως αναδασωτέου του κατωτέρω δάσους πεύκης, εμβαδού 1,674 στρ. που καταστράφηκε από παράνομη εκχέρωση από άγνωστους κατά το χρονικό διάστημα πρώτου 15νθήμερου Αυγούστου 2007 στη δασική θέση «Μπαμπατσέα - Αγίων» του Δήμου Αίγινας.

5. Την εκ του Συντάγματος υποχρέωση για την επανεγκατάσταση της δασικής βλάστησης που καταστράφηκε από εκχέρωση και η οποία θα αποκατασταθεί με φυσική αναγέννηση ή με πρόγραμμα τεχνητής αναδάσωσης, σύμφωνα με τις εκάστοτε ισχύουσες διατάξεις, αποφασίζουμε:

Κηρύσσουμε ως αναδασωτέο, με σκοπό την προστασία για την επανεγκατάσταση της δασικής βλάστησης, που καταστράφηκε από εκχέρωση, δάσος πεύκης, εμβαδού 1,674 στρ. (ενός στρέμματος και εξακοσίων εβδομήντα τεσσάρων χιλιοστών του στρέμματος).

Η έκταση αυτή, που βρίσκεται στην θέση «Μπαμπατσέα - Αγίων» του Δήμου Αίγινας του Νομού Πειραιά, καλυπτόταν από θαμνώδη δασική βλάστηση αειφύλλων πλατύφυλλων, ως υπόροφος σε δάσος πεύκης με βαθμό, συγκόμωσης 80%.

Στο από 25.9.2007 διάγραμμα με κλίμακα 1:500, το οποίο αποτελεί αναπόσπαστο μέρος της απόφασης αυτής, η εν λόγω έκταση φαίνεται με τα στοιχεία Α, Β, Γ, Δ, Ε, Ζ, Α και στο ενσωματωμένο απόσπασμα φύλλου

Γ.Υ.Σ αριθμ. 6473/3 κλίμακας 1:5000 με μαύρη σκίαση και με όρια:

Ανατολικά: Με δρόμο.

Δυτικά: Με αγροτική έκταση.

Βόρεια: Με αγροτική έκταση.

Νότια: Με δρόμο.

Η απόφαση αυτή ισχύει από της κοινοποίησής της αρμοδίως (άρθρο 41 ν. 998/1979) και προ της δημοσι-

εύσεώς της στην Εφημερίδα της Κυβερνήσεως, άρθρο 37 ν. 3200/1955).

Η απόφαση αυτή να δημοσιευθεί στην Εφημερίδα της Κυβερνήσεως.

Πειραιάς, 28 Φεβρουαρίου 2008

Ο Γενικός Γραμματέας Περιφέρειας  
ΧΑΡ. ΜΑΝΙΑΤΗΣ

ΤΟΠΟΓΡΑΦΙΚΟ ΔΙΑΓΡΑΜΜΑ

Διμοσίον δάσους στη θέση αα Μημηκαρέααα - Αγία Περιφέρειας  
 Αγίας εμβαδόν 1674 τμ. των απομακρύνσε . υψόροφαι  
 βλάστηση.

Κλίμ.1:500

Αριθμ. φ. χ/της ΓΥΣ 6473/3  
 ΚΑΙΜ 1:5000

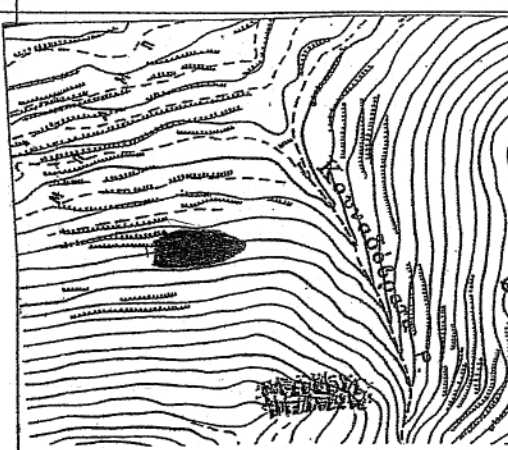
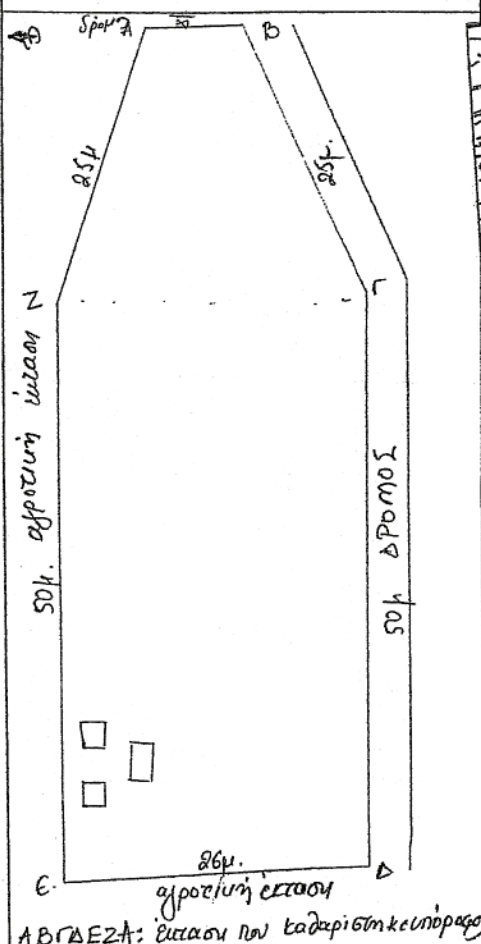

■ : έκταση των αβαρέδινικε  
 υψόροφαι βλάστηση.

□ : βύθινες κατασκευές 2x2μ<sup>2</sup>, 2x2μ<sup>2</sup> &  
 2x3μ<sup>2</sup>

**ΕΘΝΙΚΟ ΤΥΠΟΓΡΑΦΕΙΟ**  
 Για τεχνικούς λόγους στο σχεδιάγραμμα  
 έγινε σμίκρυνση κατά ποσοστό 48 %

Το παρόν θεωρείται και επισυνάπτεται στην υπ'

Αρ. 459/28-2-08  
 Απόφαση του Γενικού Γραμματέα Περιφέρειας Αττικής

ΑΙΓΙΝΑ 25.9.2007  
 Ο ΣΥΝΤΑΚΤΗΣ

ΠΕΙΡΑΙΑΣ 5-2-08  
 Ο ΔΑΣΑΡΧΗΣ

ΠΕΙΡΑΙΑΣ 15/2/08  
 Ο Δ/ΝΤΗΣ ΔΑΣΩΝ

Αθήνα 28-2-08  
 Ο ΓΕΝΙΚΟΣ ΓΡΑΜ. ΠΕΡ. ΑΤΤΙΚΗΣ

ΑΙΚ. Παπαριχίου  
 Δασοπόνος

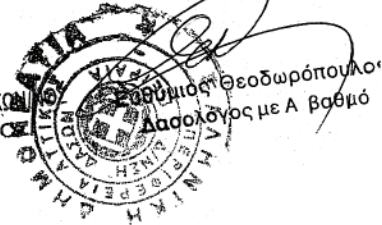

Γεωργίου Θεοδωρόπουλου  
 Δασολόγος με Α βαθμό  
 Γ. ΜΑΝΙΑΤΗΣ

Αριθμ. 9640/649

(2)

Έγκριση καθορισμού οριοθέτησης τμήματος του ρέματος «ΡΙΓΑΝΟΚΑΜΠΟΥ» Δ.Δ. Ελεκίστρας Δήμου Πατρέων Ν. Αχαΐας και στην θέση της ιδιοκτησίας Κετσογιάν Μιράν.

Ο ΓΕΝΙΚΟΣ ΓΡΑΜΜΑΤΕΑΣ  
ΠΕΡΙΦΕΡΕΙΑΣ ΔΥΤΙΚΗΣ ΕΛΛΑΔΑΣ

Έχοντας υπόψη:

1. Το ν. 3200/1955 περί διοικητικής αποκέντρωσης, όπως τροποποιήθηκε και συμπληρώθηκε μεταγενέστερα.

2. Τις διατάξεις του π.δ. 39/1983 περί μεταβιβάσεως αρμοδιοτήτων του Υπουργού Δημοσίων Έργων στις Περιφεριακές Υπηρεσίες.

3. Τις διατάξεις του άρθρου 66 του ν. 1622/1986 «περί Τοπικής Αυτοδιοίκησης Περιφερειακής Ανάπτυξης και δημοκρατικού προγραμματισμού» όπως αντικαταστάθηκε με τις διατάξεις της παρ. 5 του άρθρου 33 του ν. 1832/1989.

4. Τις διατάξεις του ν. 2503/1997 «Διοίκηση, οργάνωση, στελέχωση της Περιφέρειας, ρύθμιση θεμάτων για την Τοπική Αυτοδιοίκηση και άλλες διατάξεις».

5. Την υπ' αριθμ. 33/1998 εγκύκλιο του Υ.Π.Ε.Χ.Ω.Δ.Ε. «Αστυνόμευση ρεμάτων και συντήρηση αντιπλ/κών έργων».

6. Το ν. 3010/2002 «Εναρμόνιση του ν. 1650/1986 με τις οδηγίες 97/11 Ε.Ε και 96/61 Ε.Ε. διαδικασία οριοθέτησης και ρυθμίσεις θεμάτων για τα υδατορέματα και άλλες διατάξεις».

7. Την υπ' αριθμ. 9622/2.9.2002 απόφαση του Γενικού Γραμματέα Περιφέρειας Δυτικής Ελλάδας «περί αναθέσεως μέρους των αρμοδιοτήτων Γενικού Γραμματέα στο Διευθυντή Δημοσίων Έργων».

8. Το υπ' αριθμ. 11278/2005 (ΦΕΚ 1434/τ.Β'/18.10.2005) απόφαση του Γενικού Γραμματέα Περιφέρειας Δυτικής Ελλάδας «περί αναθέσεως μέρους των αρμοδιοτήτων Γενικού Γραμματέα στον Γενικό Διευθυντή Περιφέρειας Δυτικής Ελλάδας».

9. Το από 2.7.2007 απόσπασμα από το υπ' αριθμ. 15/2007 πρακτικό της συνεδρίασης του Δημοτικού Συμβουλίου του Δήμου Πατρέων Ν. Αχαΐας (αριθμ. απόφασης 506/2007).

10. Το υπ' αριθμ. πρωτ. Η.7147/18.1.2008 έγγραφο της Δ.Τ.Υ.Ν. Αχαΐας με το οποίο μας διαβίβασε την από Οκτωβρίου 2007 Τεχνική Έκθεση Υδρολογικής-Υδραυλικής μελέτης και Περιβαλλοντικών στοιχείων που συντάχθηκαν από την ΜΕΔΕ Β. Χριστόπουλος-Α. Αλεβίζος-Η. Κέντρος Ε.Ε. και το από Οκτωβρίου 2007 τοπογραφικό διάγραμμα στο οποίο σημειώνονται με μπλε γραμμή (γραμμή οριοθέτησης) που καθορίζεται από τους αριθμούς 1, 2, 3, 4, 5, 6, 7, 8, 9, 10, 11, 12, 13, 14, 15, 16, 17, 18 και κόκκινη γραμμή (γραμμή πλημμύρας) οι οριογραμμές καθορισμού της οριοθέτησης τμήματος του ρέματος «ΡΙΓΑΝΟΚΑΜΠΟΥ» Δ.Δ. Ελεκίστρας Δ. Πατρέων Ν. Αχαΐας και στη θέση της ιδιοκτησίας Κετσογιάν Μιράν, όπως τα παραπάνω ελέγχθηκαν και θεωρήθηκαν από την υπόψη Υπηρεσία (Δ.Τ.Υ.Ν. Αχαΐας), αποφασίζουμε:

Εγκρίνουμε τον καθορισμό των οριογραμμών του τμήματος του ρέματος «ΡΙΓΑΝΟΚΑΜΠΟΥ» Δ.Δ. Ελεκίστρας Δ. Πατρέων Ν. Αχαΐας και στη θέση της ιδιοκτησίας Κετσογιάν Μιράν, που φαίνονται στο τοπογραφικό διάγραμμα με μπλε και κόκκινη γραμμή και σημειώνονται με τους αριθμούς που αναγράφονται στην παραπάνω παρ. 10, όπως αυτές καθορίστηκαν από την Υδρολογική-Υδραυλική μελέτη που συντάχθηκε από την ΜΕΔΕ Β. Χριστόπουλος-Α. Αλεβίζος-Η. Κέντρος Ε.Ε. ελέγχθηκαν και θεωρήθηκαν από την Δ.Τ.Υ. Ν. Αχαΐας.

Η απόφαση αυτή να δημοσιευθεί στην Εφημερίδα της Κυβερνήσεως.

Πάτρα, 12 Φεβρουαρίου 2008

Με εντολή Γενικού Γραμματέα Περιφέρειας  
Ο Γενικός Διευθυντής  
ΝΙΚΟΛΑΟΣ ΤΣΩΛΗΣ

Πάτρα 17.11.2008  
 Ο Μηχανικός Δ.Τ.Υ.  
 Αρμόδιος ποταμών & χειμάρρων



**ΚΟΡΥΦΕΣ ΟΡΙΘΜΗΤΗΣ**  
 ΣΥΜΦΩΝΑ ΜΕ ΤΟ ΚΑΝΟΝΑ ΣΥΣΤΗΜΑ ΕΣΩΤΕΡΩΝ ΜΕΤΡΩΝ ΔΙΑΚΟΙΝΗΣ

ΣΗΜΕΙΑ	X	Y
1	307167.41	432275.45
2	307176.00	432286.39
3	307185.23	432296.44
4	307194.83	432306.68
5	307204.83	432316.88
6	307215.54	432326.73
7	307226.56	432336.87
8	307237.56	432346.87
9	307245.27	432356.04
10	307242.91	432365.08
11	307233.33	432374.03
12	307224.48	432382.76
13	307214.48	432391.27
14	307202.69	432399.76
15	307191.87	432408.44
16	307181.83	432416.44
17	307171.83	432424.44
18	307161.24	432432.20

**ΥΠΟΜΗΝΗΜΑ**

Γραμμή οριζοθέτησης  
 Γραμμή επιπέδου  
 Γραμμή επιπέδου  
 Γραμμή οριζοθέτησης

Μετρήσεις σύμφωνα με τον Κανονισμό Συστήματος Μετρώσεων (ΕΣΜΕ) του 1987 (ΕΦ.Κ.Π. 101/87).

Είδος	Μήκος	Απόκλιση	Επιπέδωση	Υψόμετρο
Οριζόντιο	2.08	0.00	0.00	198.01
Κλίση	2.08	0.00	0.00	2.00

Από τον Υπερσυντονιστή της Οριζοθέτησης, της Επιπέδωσης και της Επιπέδωσης, σύμφωνα με τον Κανονισμό Συστήματος Μετρώσεων (ΕΣΜΕ) του 1987 (ΕΦ.Κ.Π. 101/87).

**ΔΗΛΩΣΗ ΤΟΠΟΓΡΑΦΙΚΗΣ ΜΕΛΕΤΗΣ**

Η ΕΜΕΤΕΡΗ ΤΗ ΤΟΠΟΓΡΑΦΙΚΗ ΕΠΙΧΕΙΡΗΣΗ ΕΚΔΕΙΧΕ ΤΗΝ ΕΠΙΣΤΗΜΟΝΙΚΗΝ ΑΥΤΟΝΟΜΙΑΝ ΚΑΙ ΤΗΝ ΕΥΘΥΝΗΝ ΓΙΑ ΤΗΝ ΑΣΦΕΙΣΤΟΤΗΤΑ ΤΗΣ ΤΟΠΟΓΡΑΦΙΚΗΣ ΜΕΛΕΤΗΣ.

Με την παρούσα δήλωση η συντάκτρια της τοπογραφικής επιχείρησης,

Ο Συντάκτης Μετρήσεων  
**ΓΕΩΡΓΙΟΣ Ν. ΛΟΓΑΝΑΣΟΠΟΥΛΟΣ**  
 ΠΟΛΙΤΙΚΟΣ ΜΗΧΑΝΙΚΟΣ Τ.Ε.  
 ΕΠΙΧΕΙΡΗΣΙΑΚΟΣ ΜΗΤΡΩΟΥ Π.Γ.Α. 3152  
 ΚΑΝΑΚΑΡΗ 293 - ΠΑΤΡΑ - ΤΗΛ: 2610 - 310.456  
 Α.Φ.Μ.: 0569347016 - Β' Δ.Ο.Υ. ΠΑΤΡΩΝ

**ΤΜΗΜΑΤΙΚΗ ΟΡΙΘΜΗΤΗΣΗ**  
 ΡΕΜΑΤΟΣ ΡΙΓΑΝΟΚΑΜΠΟΥ  
 ΣΤΟ Δ. Δ. ΕΛΕΚΤΡΙΣΑΣ  
 ΤΟΥ ΔΗΜΟΥ ΠΑΤΡΩΝ

ΘΕΣΗ : ΕΜΠΡΟΣΘΕΝ ΔΙΟΚΤΗΤΕΙΑΣ  
 ΚΕΤΣΟΓΙΑΝ ΜΙΡΑΝ

ΣΧΕΔΙΟ 1: ΟΡΙΖΟΝΤΟΓΡΑΦΙΑ  
 ΔΙΑΤΟΜΗΣ ΜΗΚΟΤΟΜΙΑΣ  
 ΚΑΙΜΑΚΑ 1:200

ΕΠΙΣΤΗΜΟΝΙΚΗ ΕΠΙΧΕΙΡΗΣΗ  
 ΜΕΛΕΤΗΤΙΚΗ ΕΤΑΙΡΕΙΑ ΑΥΤΙΚΗΣ ΕΛΛΑΔΑΣ - ΜΕΛΕ  
 Β. ΧΡΗΣΤΟΠΟΥΛΟΣ - Α. ΑΛΕΒΙΖΟΣ - Η. ΚΕΝΤΡΟΣ Ε.Ε.  
 ΒΥΡΩΝΟΣ 6 - 262 24 ΠΑΤΡΑ - ΤΗΛ. 2610 323466, 342550  
 Α.Φ.Μ. 099782854 - Α.Ο.Υ. Γ' ΠΑΤΡΩΝ

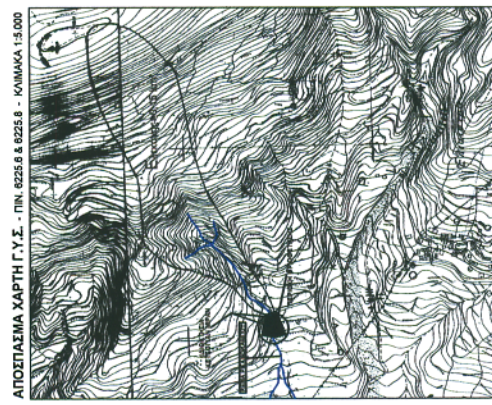

ΜΗΚΟΤΟΜΙΑ  
 Κλίμακας: Μηνών 1:1.000, Υψών 1:100

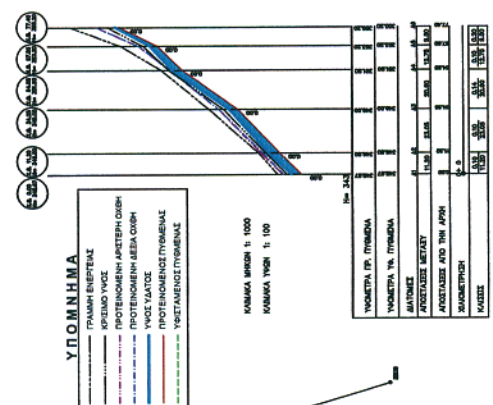

**ΕΘΝΙΚΟ ΤΥΠΟΓΡΑΦΕΙΟ**  
 Για τεχνικούς λόγους στο σχεδιάγραμμα έγινε σμίκρυνση, κατά ποσοστό, 78 %

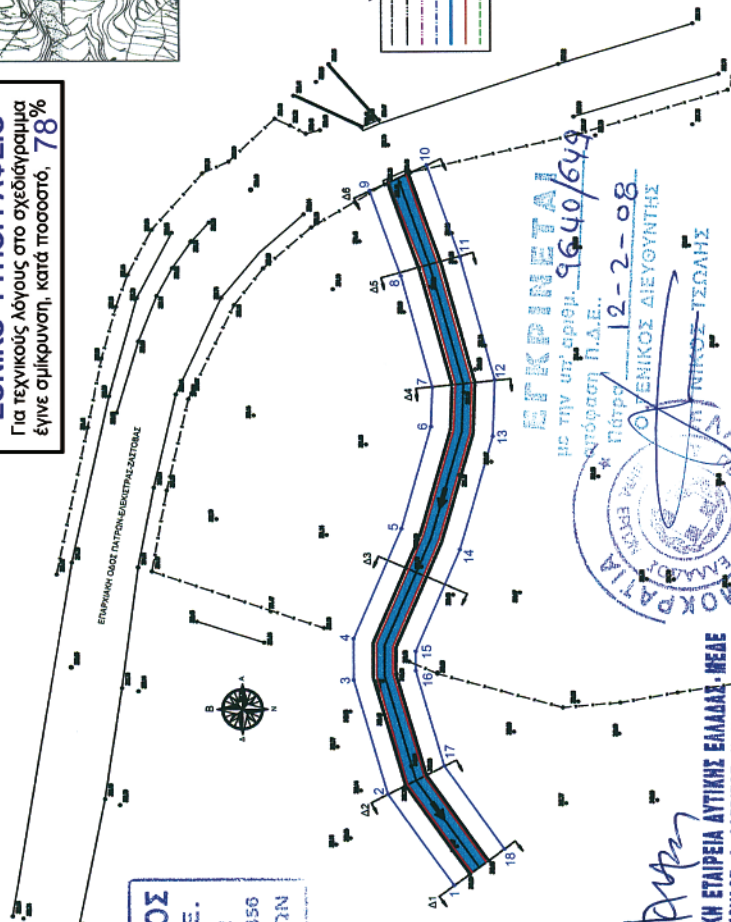

ΕΓΚΡΙΝΕΤΑΙ  
 με την υπ' αριθμ. 9640/649  
 απόφαση Π.Δ.Ε.  
 12-2-08  
 Ο ΓΕΝΙΚΟΣ ΔΙΕΥΘΥΝΤΗΣ  
 ΕΛΛΗΝΙΚΗ ΔΗΜΟΚΡΑΤΙΑ  
 ΥΠΟΥΡΓΕΙΟ ΠΑΙΔΕΙΑΣ, ΕΡΕΥΝΑΣ ΚΑΙ ΘΡΗΣΚΕΥΜΑΤΩΝ

Αριθμ. 767

(3)

Κήρυξη ως αναδασωτέας έκτασης εμβαδού 0,643 στρεμ. στη θέση Ρόγγια-Βουλωτό, περιφέρειας Δημοτικού Διαμερίσματος Μουζακίου του Δήμου Μουζακίου του Νομού Καρδίτσας.

## Ο ΓΕΝΙΚΟΣ ΓΡΑΜΜΑΤΕΑΣ ΠΕΡΙΦΕΡΕΙΑΣ ΘΕΣΣΑΛΙΑΣ

Έχοντας υπόψη:

1. Τις διατάξεις του άρθρου 117 παρ. 3 του Συντάγματος της Ελλάδας.

2. Τις διατάξεις του ν. 3200/1955 «Περί διοικητικής αποκεντρώσεως, όπως αυτές τροποποιήθηκαν μεταγενέστερα».

3. Τις διατάξεις του ν. 2503/1997 «Διοίκηση, Οργάνωση, Στελέχωση Περιφέρειας κ.λπ.».

4. Τις διατάξεις του ν. 998/1979 «Περί προστασίας των Δασών και των Δασικών εν γένει εκτάσεων της Χώρας και ειδικότερα

α) του άρθρου 41 παρ. 1 όπως συμπληρώθηκε με το άρθρο 1 παρ. 8 του ν. 3208/2003.

β) του άρθρου 38 παρ. 1.

5. Τις υπ' αριθμ. 160417/1180/8.7.1980 και 182447/3049/24.9.1980 διαταγές του Υπουργείου Γεωργίας.

6. Την υπ' αριθμ. 5851/22.6.2007 (ΦΕΚ 1157/τ.Β'/10.7.2007) απόφαση Γενικού Γραμματέα Περιφέρειας Θεσσαλίας «Μεταβίβαση αρμοδιοτήτων κ.λπ.».

7. Την υπ' αριθμ. 936/17373/4.3.2008 πρόταση του αρμόδιου Δασαρχείου Μουζακίου σχετικά με την κήρυξη

ως αναδασωτέας της αναφερόμενης στο θέμα έκτασης, αποφασίζουμε:

Κηρύσσουμε ως αναδασωτέα δημοτική δασική έκταση εμβαδού 0,643 στρεμ. (εξακόσια σαράντα τρία τ.μ). Η έκταση αυτή, που βρίσκεται στη θέση Ρόγγια-Βουλωτό, περιφέρειας Δ.Δ. Μουζακίου του Δήμου Μουζακίου του Νομού Καρδίτσας, απεικονίζεται με στοιχεία 6-7-8-9-10-11-6 στο προσαρτημένο στην παρούσα απόφαση μας Διάγραμμα το οποίο αποτελεί αναπόσπαστο μέρος αυτής και έχει όρια:

Ανατολικά: Δημοτική δασική έκταση.

Δυτικά: Δημοτική δασική έκταση.

Βόρεια: Αγροτική έκταση.

Νότια: Δημοτική δασική έκταση.

Σκοποί της κήρυξης της ανωτέρω έκτασης ως αναδασωτέας είναι, η διατήρηση του δασικού χαρακτήρα αυτής, ο αποκλεισμός διάθεσής της για άλλη χρήση και η αποκατάσταση με φυσική αναγέννηση της καταστραφείσης από αποψιλωτική υλοτομία δασικής βλάστησης αποτελούμενης από άτομα πρίνου.

Η απόφαση αυτή να δημοσιευθεί στην Εφημερίδα της Κυβερνήσεως.

Καρδίτσα, 11 Μαρτίου 2008

Με εντολή Γενικού Γραμματέα Περιφέρειας

Ο Διευθυντής

ΧΡΗΣΤΟΣ ΚΑΡΑΜΑΓΚΙΟΛΑΣ

ΤΟΠΟΓΡΑΦΙΚΟ ΣΧΕΔΙΑΓΡΑΜΜΑ  
ΠΑΡΑΝΟΜΑ ΑΠΟΨΙΛΩΤΙΚΑ ΥΛΟΤΟΜΗΘΕΙΣΑΣ ΔΑΣΙΚΗΣ ΕΚΤΑΣΗΣ  
ΣΤΗ ΘΕΣΗ « ΡΟΓΓΙΑ - ΒΟΥΛΩΤΟ »  
ΤΟΥ ΔΗΜΟΤΙΚΟΥ ΔΑΣΟΥΣ ΜΟΥΖΑΚΙΟΥ ΤΟΥ ΔΗΜΟΥ ΜΟΥΖΑΚΙΟΥ

Κλίμακα 1:500

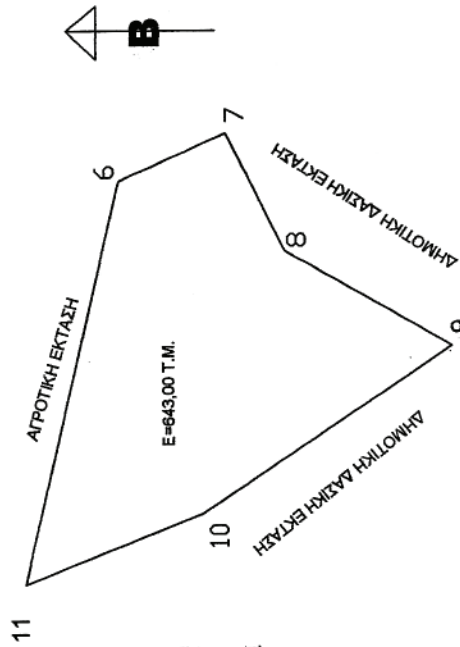

E=643,00 τμ.

ΚΟΡΥΦΕΣ	ΥΠΟΜΝΗΜΑ	
	Χ	Ψ
6	298.424,00	4.367.885,00
7	298.428,00	4.367.876,00
8	298.416,00	4.367.871,00
9	298.410,00	4.367.857,00
10	298.396,00	4.367.878,00
11	298.390,00	4.367.893,00

**ΕΘΝΙΚΟ ΤΥΠΟΓΡΑΦΕΙΟ**  
Για τεχνικούς λόγους στο σχεδιάγραμμα  
έγινε σμίκρυνση κατά ποσοστό 78 %

Ο ΣΥΝΤΑΚΤΗΣ  
ΜΟΥΖΑΚΙ 28 - 2 - 2008  
  
ΑΝΝΟΠΟΥΛΟΣ ΘΕΟΔΩΡΟΣ  
ΔΑΣΟΠΟΝΟΣ

ΕΛΛΗΝΙΚΗ ΔΗΜΟΚΡΑΤΙΑ  
ΥΠΟΥΡΓΕΙΟ ΑΓΡΟΤΙΚΗΣ, ΔΑΣΟΛΟΓΙΑΣ ΚΑΙ ΞΕΝΟΓΕΩΡΓΙΑΣ  
ΜΟΥΖΑΚΙ 28-2-2008  
Ο ΑΝΤΙΣΤΡΑΤΗΓΗΣ  
ΧΡΗΣΤΟΣ ΚΑΡΑΜΑΓΚΛΟΥΛΑΣ  
ΔΑΣΟΛΟΓΟΣ με βεθμό Α'

ΕΛΛΗΝΙΚΗ ΔΗΜΟΚΡΑΤΙΑ  
ΥΠΟΥΡΓΕΙΟ ΑΓΡΟΤΙΚΗΣ, ΔΑΣΟΛΟΓΙΑΣ ΚΑΙ ΞΕΝΟΓΕΩΡΓΙΑΣ  
ΜΟΥΖΑΚΙ 28-2-2008  
Ο ΑΝΤΙΣΤΡΑΤΗΓΗΣ  
ΚΑΡΑΜΑΓΚΛΟΥΛΑΣ  
ΔΑΣΟΛΟΓΟΣ με βεθμό Α'

**ΕΘΝΙΚΟ ΤΥΠΟΓΡΑΦΕΙΟ**  
Για τεχνικούς λόγους στο σχεδιάγραμμα έγινε σμίκρυνση κατά ποσοστό 55 %

ΑΠΟΣΠΑΣΜΑ ΦΥΛΛΟΥ ΧΑΡΤΗ Γ.Υ.Σ.  
ΠΕΡΙΟΧΗΣ Δ.Δ. ΜΟΥΖΑΚΙΟΥ ΔΗΜΟΥ ΜΟΥΖΑΚΙΟΥ

ΚΛΙΜΑΚΑ 1:5000

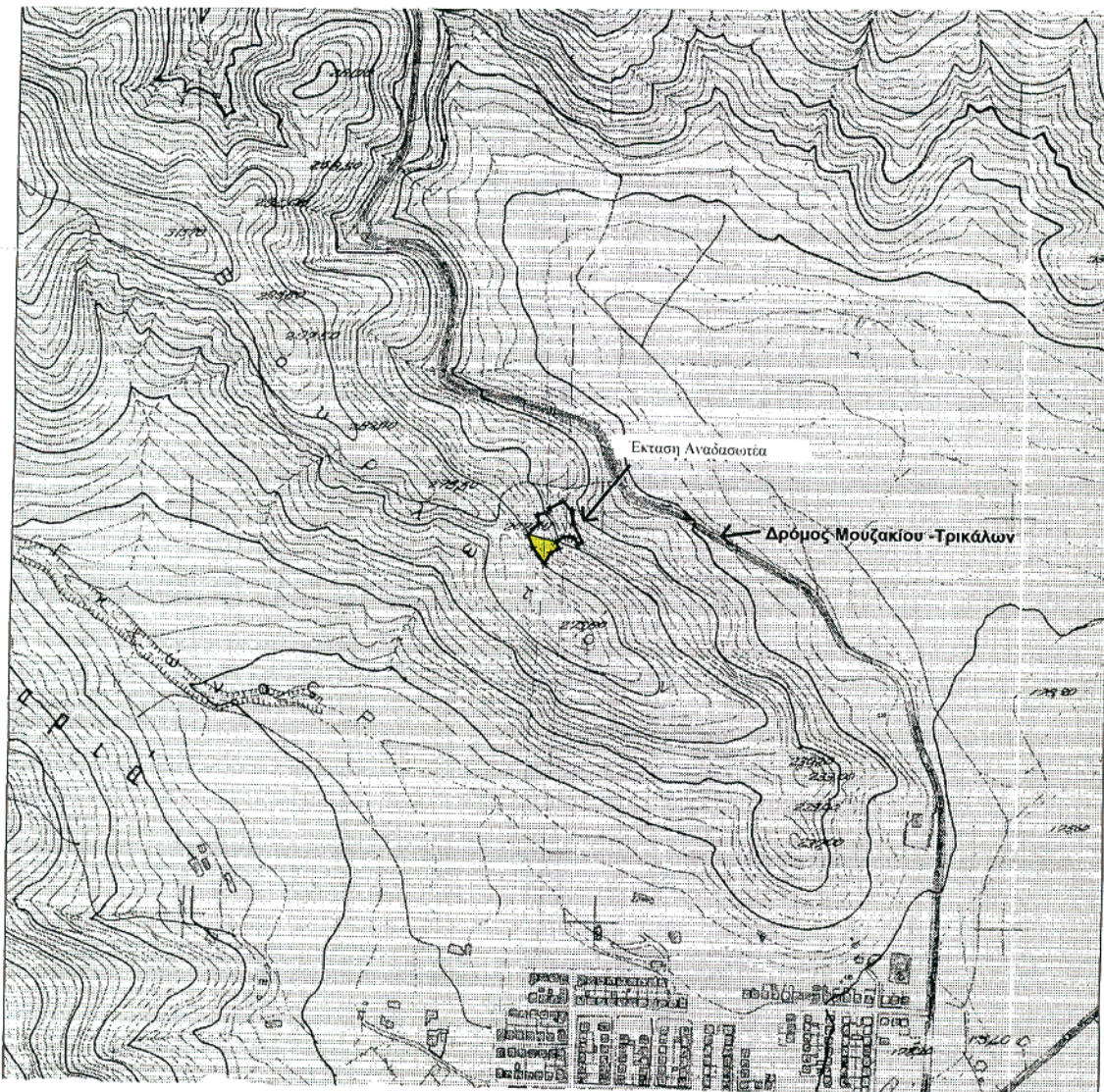

**ΥΠΟΜΝΗΜΑ**

ΥΛΟΤΟΜΗΘΕΙΣ ΕΚΤΑΣΗ



ΘΕΩΡΗΘΗΚΕ  
ΚΑΡΑΥΤΣΑ 11-3-2008  
Ο ΔΙΤΗΣ ΔΑΣΩΝ  
  
ΧΡΗΣΤΟΣ ΚΑΡΑΜΑΓΚΙΟΛΑΣ  
ΔΑΣΟΛΟΓΟΣ με Βαθμό Α'

ΘΕΩΡΗΘΗΚΕ  
ΜΟΥΖΑΚΙ 3-3-2008  
Ο ΔΙΤΗΣ ΔΑΣΩΝ  
  
ΔΙΟΝΗΣΙΟΣ ΣΙΔΑΝΑΣ  
ΚΑΤΗΓΟΡΟΣ με Βαθμό Α'

Ο ΣΥΝΤΑΚΤΗΣ  
ΜΟΥΖΑΚΙ 28-2-2008  
  
ΑΝΝΟΠΟΥΛΟΣ ΘΕΟΔΩΡΟΣ  
ΔΑΣΟΠΟΝΟΣ

